

СОЗДАЙ
СВОЙ
АВТОМОБИЛЬ



КАТАЛОГ 2018



Автомобиль Николая Тахаева - победителя нашего фотоконкурса

AUTOPRODUCT
.BIZ



AUTOPRODUCT BIZ

Гарантия на двухтрубные
амортизаторы – **24 месяца**

Гарантия на бочкообразные
пружины типа «Банан» – **36 месяцев**

Гарантия на подрамники, распорки, усилители
кузова – **36 месяцев**

Гарантией не распространяется на лакокрасочное покрытие, метизы, изделия из резины и полиуретана

Гарантией качества и подлинности изделий Autorproduct является наличие одного или нескольких условий: наличие клейма на изделиях (**фото**) и ярлыка подлинности (**фото**)



1	DRIVE	AP 0001 / AP01-3003050	Тяга с контргайками рулевой трапеции (комплект)
2	SPORT	AP 0002 / AP01-3003050-10	Тяга с контргайками рулевой трапеции, Дрифт (комплект)
3	DRIVE	AP 0005 / AP01-2303012-10	Винтовой самоблокирующийся дифференциал (РЗМ)
4	DRIVE	AP 0006 / AP23-2303012-15	Винтовой самоблокирующийся дифференциал (РПМ)
5	SPORT	AP 0010 / AP08-1001002	Опоры СА, SPORT (Подушки двигателя, усиленные)
6	SPORT	AP 0010 A / AP15-1001015	Опора СА передняя, SPORT
7	SPORT	AP 0010 B / AP15-1001040	Опора СА левая, SPORT
8	SPORT	AP 0010 B / AP15-1001050	Опора СА задняя, SPORT
9	DRIVE	AP 0020 / AP08-1001015	Опора СА
10	PARTS	AP 0021 / AP08-1201010-05	Глушитель
11	SPORT	AP 0025 / AP08-2215090	Промежуточный вал привода колеса
12	SPORT	AP 0027 / AP08-2303012	Дисковый дифференциал повышенного трения
13	DRIVE	AP 0029 / AP08-2303012-10	Винтовой самоблокирующийся дифференциал
14	DRIVE	AP 0033 / AP08-2802020	Подрамник с жесткими рычагами без защиты
15	PARTS	AP 0034 / AP10-2902740	Шайбы регулировочные (комплект)
16	DRIVE	AP 0035 / AP10-2904020	Рычаги подрамника жесткие (комплект)
17	DRIVE	AP 0036 / AP10-2902710	Сайлентблок рычага вертикальный
18	DRIVE	AP 0041 / AP08-2802020-05	Подрамник DRIVE, ПУ без защиты
19	DRIVE	AP 0051 / AP08-2802020-10	Подрамник DRIVE без защиты
20	SPORT	AP 0055 / AP08-2802020-15	Подрамник SPORT без защиты
21	SAFE	AP 0070 / AP08-2802510	Защита двигателя алюминиевая для подрамника
22	SAFE	AP 0071 / AP08-2802510-05	Защита двигателя стальная оцинкованная для подрамника
23	SAFE	AP 0072 / AP08-2802515	Защита двигателя алюминиевая для поперечины
24	SAFE	AP 0075 / AP08-2902850	Усилители опор стоек (комплект)
25	DRIVE	AP 0076 / AP08-2902860	Усилители опор стоек 1,5 градуса (комплект)
26	DRIVE	AP 0080 / AP08-2904404-10	Поперечина DRIVE
27	DRIVE	AP 0090 / AP08-2904404-05	Поперечина DRIVE, ПУ
28	DRIVE	AP 0092 / AP08-2904404-12	Поперечина DRIVE с дополнительной опорой
29	SPORT	AP 0095 / AP08-2904404-15	Поперечина SPORT
30	SAFE	AP 0100 / AP08-2904404-20	Поперечина SAFE
31	DRIVE	AP 0102 / AP08-2904049	Кронштейн растяжки (комплект)
32	DRIVE	AP 0108 / AP08-2914004	Задняя независимая подвеска
33	DRIVE	AP 0109 / AP08-2914004-50	Задняя независимая подвеска, занижение-50
34	DRIVE	AP 0110 / AP08-2914030	Проставка-1
35	DRIVE	AP 0111 / AP08-2914035	Проставка-1,5
36	DRIVE	AP 0112 / AP08-2914036	Проставка-2
37	DRIVE	AP 0113 / AP08-2914038	Проставка-2,5
38	DRIVE	AP 0114 / AP08-2914039	Проставка-3,5

39	DRIVE	AP 0115 / AP08-3403380	Опоры рулевого механизма
40	DRIVE	AP 0116 / AP08-2914037	Проставка-3
41	DRIVE	AP 0117 / AP905-2914030	Проставка- 1 с корректировкой схождения
42	SPORT	AP 0120 / AP08-5601260	Усилитель кузова задний
43	DRIVE	AP 0130 / AP08-8403770	Распорка передняя регулируемая
44	DRIVE	AP 0140 / AP08-8403770-10	Распорка передняя
45	PARTS	AP 0145 / AP099-1201010-05	Глушитель
46	COMFORT	AP 0150 / AP10-1001360	Шарнир реактивной тяги
47	PARTS	AP 0151 / AP10-1201010-05	Глушитель
48	PARTS	AP 0152 / AP11-1201010-05	Глушитель
49	SPORT	AP 0155 / AP10-2215090	Промежуточный вал привода колеса
50	DRIVE	AP 0160 / AP10-2801070	Распорка нижняя
51	DRIVE	AP 0171 / AP10-2802020	Подрамник с жесткими рычагами без защиты
52	DRIVE	AP 0181 / AP10-2802020-05	Подрамник DRIVE, ПУ без защиты
53	DRIVE	AP 0191 / AP10-2802020-10	Подрамник DRIVE без защиты
54	SAFE	AP 0210 / AP10-2802510	Защита двигателя алюминиевая для подрамника
55	SAFE	AP 0211 / AP10-2802510-05	Защита двигателя стальная оцинкованная для подрамника
56	SAFE	AP 0212 / AP10-2802515	Защита двигателя алюминиевая для поперечины
57	SAFE	AP 0215 / AP10-2902850	Усилители опор стоек
58	DRIVE	AP 0216 / AP10-2902860	Усилители опор стоек 1,5 градуса (комплект)
59	DRIVE	AP 0218 / AP10-2904190-10	Проставка под шаровую +10 (комплект)
60	PARTS	AP 0226 / AP10-2914275	Растяжка заднего рычага
61	PARTS	AP 0227 / AP10-2914275-05	Растяжка заднего рычага
62	DRIVE	AP 0245 / AP10-3403380	Опоры рулевого механизма
63	DRIVE	AP 0250 / AP10-5601265	Распорка задняя
64	SPORT	AP 0260 / AP11-5601260	Усилитель кузова задний
65	COMFORT	AP 0270 / AP12-1001300	Растяжка СА (гитара)
66	PARTS	AP 0271 / AP12-1201010-05	Глушитель
67	DRIVE	AP 0273 / AP12-2914028-35	Проставка рычага заднего, колея +70мм
68	SAFE	AP 0280 / AP12-2904404-20	Поперечина SAFE
69	DRIVE	AP 0285 / AP12-5101100	Усилитель щитка передка 16-кл.
70	DRIVE	AP 0286 / AP12-5101101	Усилитель щитка передка 8-кл.
71	DRIVE	AP 0290 / AP14-1001200-30	Распорка передняя 16 кл.
72	SPORT	AP 0291 / AP14-1108010	Накладки педалей, комплект
73	PARTS	AP 0293 / AP14-1201010-05	Глушитель
74	PARTS	AP 0294 / AP15-1201010-05	Глушитель
75	DRIVE	AP 0295 / AP15-8403770-10	Распорка передняя с растяжкой СА
76	COMFORT	AP 0300 / AP18-1001360	Шарнир реактивной тяги

77	DRIVE	AP 0301 / AP18-1041034	Кронштейн генератора
78	PARTS	AP 0303 / AP18-1200010-05	Глушитель
79	DRIVE	AP 0305 / AP18-1001030	Кронштейн задней опоры СА
80	DRIVE	AP 0310 / AP18-2801070	Распорка нижняя
81	DRIVE	AP 0321 / AP18-2802020	Подрамник с жесткими рычагами без защиты
82	DRIVE	AP 0331 / AP18-2802020-05	Подрамник DRIVE, ПУ без защиты
83	DRIVE	AP 0341 / AP18-2802020-10	Подрамник DRIVE без защиты
84	SPORT	AP 0345 / AP18-2802020-15	Подрамник SPORT без защиты
85	SAFE	AP 0350 / AP17-2804030	Накладка бампера заднего верхняя CROSS
86	SAFE	AP 0352 / AP19-2804030	Накладка бампера заднего верхняя CROSS
87	SAFE	AP 0360 / AP18-2802510	Защита двигателя алюминиевая для подрамника
88	SAFE	AP 0361 / AP18-2802510-05	Защита двигателя стальная оцинкованная для подрамника
89	SAFE	AP 0362 / AP18-2802515	Защита двигателя алюминиевая для поперечины
90	SAFE	AP 0365 / AP18-2902850	Усилители опор стоек
91	DRIVE	AP 0370 / AP18-2904404-10	Поперечина DRIVE
92	DRIVE	AP 0380 / AP18-2904404-05	Поперечина DRIVE, ПУ
93	SPORT	AP 0385 / AP18-2904404-15	Поперечина SPORT
94	SAFE	AP 0390 / AP18-2904404-20	Поперечина SAFE
95	DRIVE	AP 0391 / AP18-2904049-10	Кронштейны растяжки DRIVE
96	SAFE	AP 0392 / AP18-2904049-20	Кронштейны растяжки SAFE
97	DRIVE	AP 0415 / AP18-5601265	Распорка задняя
98	SPORT	AP 0416 / AP18-5601260	Усилитель кузова задний
99	DRIVE	AP 0419 / AP18-8403770	Распорка передняя регулируемая
100	DRIVE	AP 0420 / AP18-8403770-10	Распорка передняя
101	DRIVE	AP 0421 / AP18-8403770-20	Распорка передняя с растяжкой силового агрегата 16-кл.
102	DRIVE	AP 0423 / AP925-8403770	Распорка передняя NFR
103	SPORT	AP 0425 / AP19-1108010	Накладки педалей, комплект
104	SPORT	AP 0426 / AP19-1108010-10	Накладки педалей Е-газ, комплект
105	SPORT	AP 0427 / AP90-1108010	Накладки педалей автомат, комплект
106	PARTS	AP 0428 / AP70-1201010-05	Глушитель
107	PARTS	AP 0429 / 2170-2902821-05	Опора стойки передней подвески
108	SPORT	AP 0430 / AP70-2902750	Рычаги регулируемые передние
109	SPORT	AP 0437 / AP70-2902757	Рычаги регулируемые передние под увеличенную колею +70
110	DRIVE	AP 0440 / AP70-2904404-10	Поперечина DRIVE
111	DRIVE	AP 0450 / AP70-2904404-05	Поперечина DRIVE, ПУ
112	DRIVE	AP 0451 / AP70-1001015	Дополнительная опора СА
113	DRIVE	AP 0453 / AP70-2906016	Стабилизатор поперечной устойчивости 22 мм
114	PARTS	AP 0456 / AP70-3850011	Проставка датчика кислорода

SAMARA SAMARA2 LADA110 PRIORA KALINA GRANTA KALINA2 DATSUN on-DO|mi-DO NIVA CHEVROLET LADA 4x4 VESTA

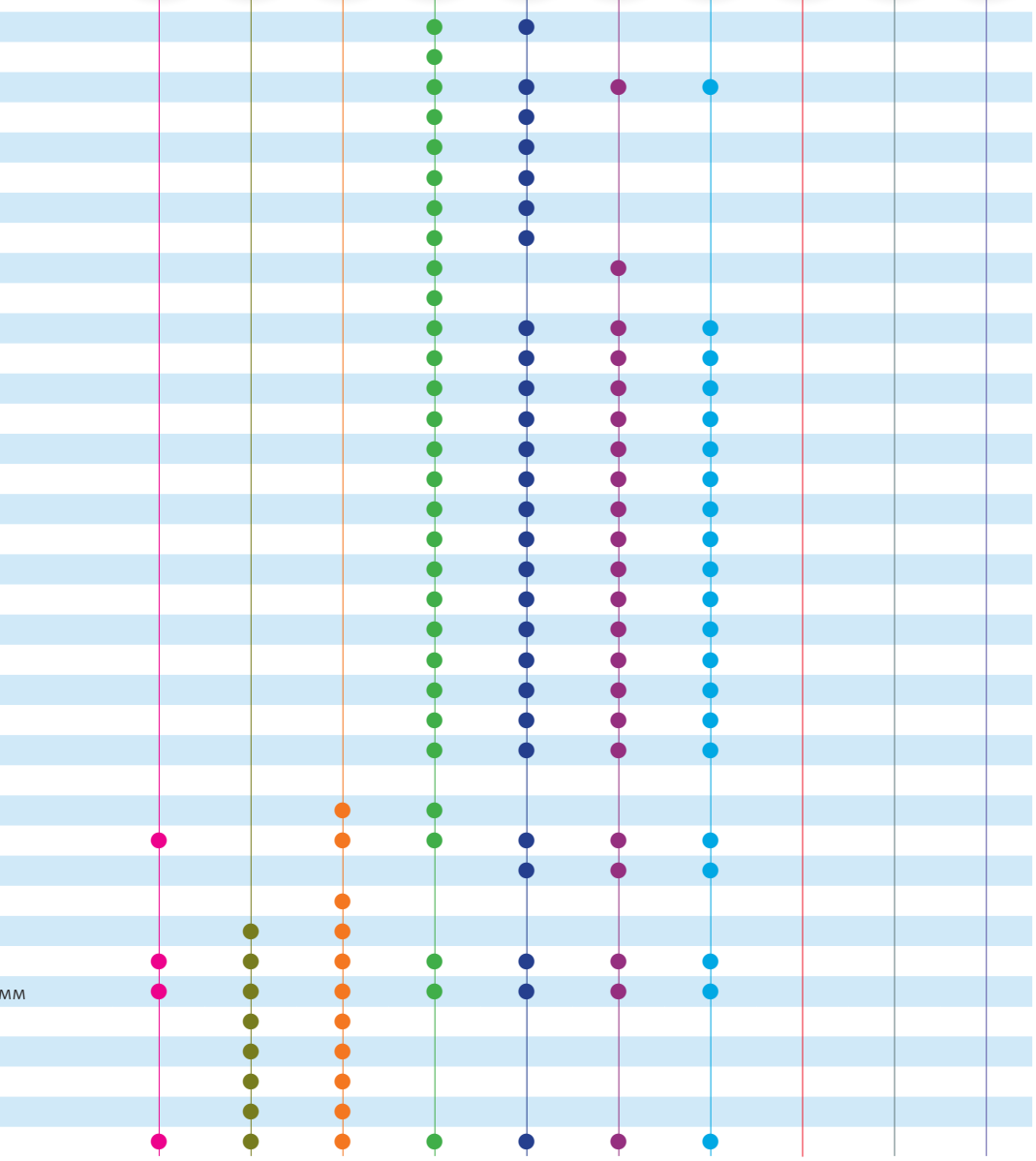

MM

115	PARTS	AP 0457 / AP70-3850015	Заглушка датчика кислорода
116	DRIVE	AP 0459 / AP70-8403770	Распорка передняя регулируемая
117	DRIVE	AP 0460 / AP70-8403770-10	Распорка передняя
118		AP 0461 / AP70-8403770-20	Распорка передняя
119	SAFE	AP 0462 / AP71-2804030	Накладка бампера заднего верхняя CROSS
120	SAFE	AP 0463 / AP72-2804030-05	Накладка бампера заднего верхняя CROSS
121	SAFE	AP 0464 / AP72-2804030-10	Накладка бампера заднего верхняя CROSS
122	DRIVE	AP 0465 / AP70-2902712-30	Пружина передней подвески-30 (комплект)
123	DRIVE	AP 0466 / AP70-2902712-50	Пружина передней подвески-50 (комплект)
124	PARTS	AP 0468 / AP72-1201010-05	Глушитель
125	DRIVE	AP 0470 / AP21-2801070	Распорка нижняя
126	SPORT	AP 0471 / AP21-1108010-10	Накладки педалей Е-газ, комплект
127	DRIVE	AP 0472 / AP21-1801010	Опора РК
128	DRIVE	AP 0475 / AP21-3414050	Тяга с контргайками рулевой трапеции (комплект)
129	DRIVE	AP 0476 / AP21-3414130	Наконечник тяги рулевой трапеции в сборе левый со скруткой
130	PARTS	AP 0477 / AP21-3414138	Наконечник тяги рулевой трапеции в сборе левый
131	DRIVE	AP 0480 / AP21-2215070	Валы привода передних колес, усиленные, Нива (комплект)
132	SAFE	AP 0481 / AP23-1801080	Усилитель раздаточной коробки
133	SPORT	AP 0484 / AP90-2215070-71	Валы привода передних колес под промвал, колея +70мм (ко
134	SPORT	AP 0486 / AP18-2215090	Промежуточный вал привода колеса
135	DRIVE	AP 0488 / AP90-1001030	Кронштейн задней опоры СА
136	DRIVE	AP 0489 / AP90-2902860	Усилители опор стоек 1,5 градуса (комплект)
137	SAFE	AP 0505 / AP90-2804030	Накладка бампера заднего верхняя CROSS
138	SAFE	AP 0506 / AP91-2804030	Накладка бампера заднего верхняя CROSS
139	DRIVE	AP 0510 / AP90-2902712-30	Пружина передней подвески-30 (комплект)
140	DRIVE	AP 0511 / AP90-2902712-50	Пружина передней подвески-50 (комплект)
141	DRIVE	AP 0514 / AP90-2912712-50	Пружина задней подвески-50 (комплект)
142	PARTS	AP 0525 / 2190-2902821-00	Опора стойки передней подвески +6мм без ЭУР
143	PARTS	AP 0526 / 2190-2902821-10	Опора стойки передней подвески +12мм с ЭУР
144	PARTS	AP 0541 / AP90-1200010-05	Глушитель
145	PARTS	AP 0545 / AP92-1200010	Глушитель из нержавеющей стали
146	PARTS	AP 0546 / AP92-1200010-05	Глушитель
147	PARTS	AP 0548 / AP94-1200010-05	Глушитель
148	DRIVE	AP 0551 / AP92-2802020	Подрамник с жесткими рычагами без защиты
149	DRIVE	AP 0556 / AP92-2802020-05	Подрамник DRIVE, ПУ без защиты
150	DRIVE	AP 0561 / AP92-2802020-10	Подрамник DRIVE без защиты
151	SAFE	AP 0570 / AP92-2801070	Распорка нижняя SAFE, тросовая МКПП, АКПП
152	DRIVE	AP 0571 / AP92-2801070-15	Распорка нижняя, тросовая МКПП, АКПП DRIVE PLUS

153	DRIVE	AP 0575 / AP92-2906016	Стабилизатор поперечной устойчивости 24 мм
154	SPORT	AP 0580 / AP92-3414100-70	Тяга рулевая в сборе под увеличенную колею +70мм, комплект
155	PARTS	AP 0582 / AP92-3512110	Кронштейн регулятора давления, в сборе
156	DRIVE	AP 0586 / AP92-2914004-01	Задняя независимая подвеска
157	DRIVE	AP 0587 / AP925-2914004-50	Задняя независимая подвеска, занижение-50
158	DRIVE	AP 0588 / AP925-2914004-51	Задняя независимая подвеска, занижение-50
159	PARTS	AP 0599 / AP925-2914028	Комплект проставок ЗНП под ЗДТ
160	SAFE	AP 0600 / AP92-2803030	Накладка бампера переднего CROSS
161	SAFE	AP 0605 / AP92-8401014	Решетка радиатора CROSS
162	SAFE	AP 0625 / AP92-2804030	Накладка бампера заднего верхняя CROSS
163	SPORT	AP 0650 / AP80-1108010	Накладки педалей VESTA MT до 2016, комплект
164	SPORT	AP 0651 / AP80-1108010-05	Накладки педалей VESTA MT после 2016, комплект
165	SPORT	AP 0655 / AP80-1108010-15	Накладки педалей VESTA AMT 1.6 после 2016, комплект
166	SPORT	AP 0656 / AP80-1108010-20	Накладки педалей VESTA AMT 1.8 после 2016, комплект
167	DRIVE	AP 0675 / AP80-2902712-40	Пружина передней подвески-40 (комплект)
168	DRIVE	AP 0676 / AP80-2912712-40	Пружина задней подвески-40 (комплект)
169	DRIVE	AP 0680 / AP80-2914030	Проставка-1 VESTA, X-RAY
170	DRIVE	AP 0687 / AP80-8407122	Упор капота VESTA (комплект)
171	DRIVE	AP 0690 / AP80-8403770	Распорка передняя VESTA
172	DRIVE	AP 0693 / AP80-8403770-12	Распорка передняя VESTA с упором капота
173	SPORT	AP 0700 / AP85-1108010	Накладки педалей X-RAY MT, комплект
174	SPORT	AP 0705 / AP85-1108010-10	Накладки педалей X-RAY AMT, комплект
175	DRIVE	AP 0720 / AP85-3103010	Проставка для увеличения колеи
176	PARTS	AP 1000 / AP8200068550	Прокладка дроссельной заслонки (комплект)
177	BUSINESS	AP 9990 / AP99-0000002	Комплект терминала УСИЛИТЕЛИ КУЗОВА
178	BUSINESS	AP-B 9999 / AP99-0000001	Стеллаж АВТОПРОДУКТ Терминал

ИНОМАРКИ



Renault Duster,
Logan, Logan2

PARTS

AP 1000 / AP8200068550

Прокладка дроссельной
заслонки (комплект)

KT

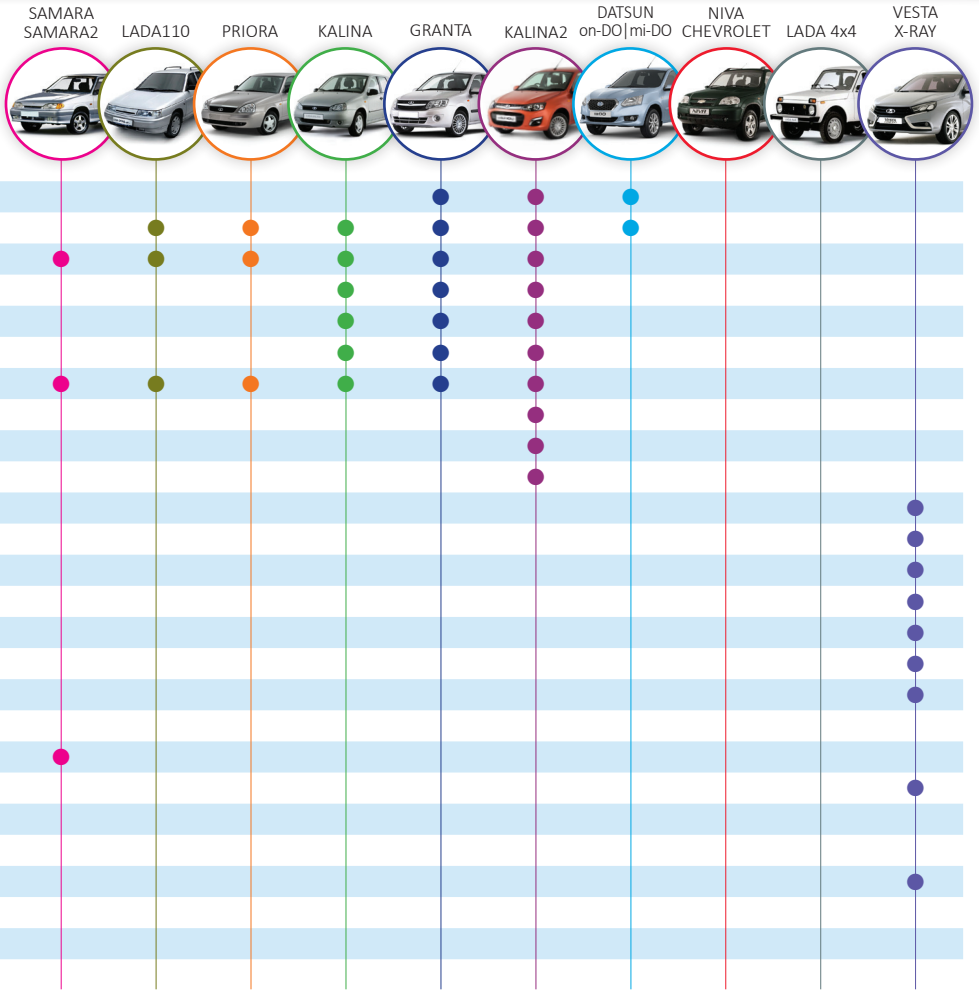

HONDA CR-V 2
HONDA CR-V 3

DRIVE	AP-H 0090 / CRV03-2914100	Рычаги задние регулируемые
DRIVE	AP-H 0095 / CRV07-2914100	Рычаги задние регулируемые

AP 0001 / AP01-3003050

DRIVE



ТЯГА С КОНТРГАЙКАМИ РУЛЕВОЙ ТРАПЕЦИИ (КОМПЛЕКТ)

Уменьшение зазоров в точках фиксации. Исключение ослабления или разрегулирования. Рекомендуется для эксплуатации в экстремальных условиях.

LADA 2101-2107, LADA 4x4,
NIVA CHEVROLET

AP 0002 / AP01-3003050-10

SPORT



ТЯГА С КОНТРГАЙКАМИ РУЛЕВОЙ ТРАПЕЦИИ, ДРИФТ (КОМПЛЕКТ)

Увеличенная жесткость, надежность. Уменьшение зазоров в точках фиксации.

Применяется на автомобилях 2101-2107, участвующих в соревнованиях по Дрифту

AP 0005 / AP01-2303012-10

DRIVE



ВИНТОВОЙ САМОБЛОКИРУЮЩИЙСЯ ДИФФЕРЕНЦИАЛ (РЗМ)

Препятствует пробуксовке на скользкой поверхности одного из ведущих колёс, как при движении автомобиля в поворотах, так и по прямой траектории, а также при трогании с места. Повышает проходимость автомобиля. Устанавливается в редуктор заднего моста, 22 шлица.

LADA 2101-2107, LADA 4x4, NIVA CHEVROLET

AP 0006 / AP23-2303012-15

DRIVE



ВИНТОВОЙ САМОБЛОКИРУЮЩИЙСЯ ДИФФЕРЕНЦИАЛ (РПМ)

Препятствует пробуксовке на скользкой поверхности одного из ведущих колёс, как при движении автомобиля в поворотах, так и по прямой траектории, а также при трогании с места. Повышает проходимость автомобиля. Устанавливается в редуктор переднего моста, 24 шлица!!!



LADA 4x4, NIVA CHEVROLET

AP 0010 / AP08-1001002

SPORT

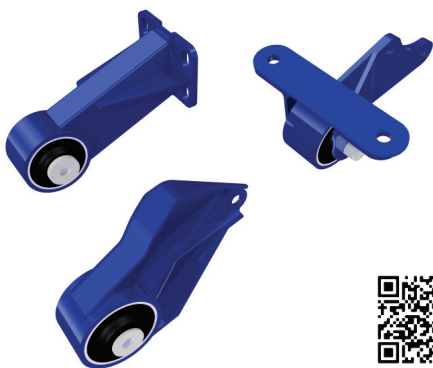

ОПОРЫ СА, SPORT (ПОДУШКИ ДВИГАТЕЛЯ, УСИЛЕННЫЕ)

Динамическая оптимизация подвески силового агрегата. Сокращение амплитуды колебаний силового агрегата. Четкость переключения передач. Исключение влияния колебаний двигателя на управляемость. Увеличенная жесткость опор.



SAMARA, SAMARA2

AP 0010 A / AP15-1001015

SPORT



ОПОРА СА ПЕРЕДНЯЯ, SPORT

Динамическая оптимизация подвески силового агрегата. Сокращение амплитуды колебаний силового агрегата. Четкость переключения передач. Исключение влияния колебаний двигателя на управляемость.



SAMARA, SAMARA2

AP 0010 Б / AP15-1001040

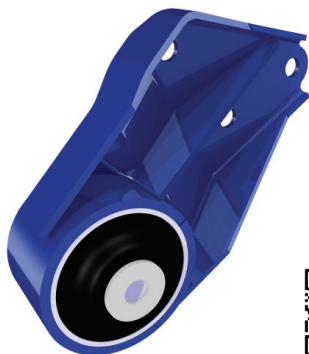
SPORT

ОПОРА СА ЛЕВАЯ, SPORT

Динамическая оптимизация подвески силового агрегата. Сокращение амплитуды колебаний силового агрегата. Четкость переключения передач. Исключение влияния колебаний двигателя на управляемость.

SAMARA, SAMARA2

AP 0010 Б / AP15-1001050

SPORT

ОПОРА СА ЗАДНЯЯ, SPORT

Динамическая оптимизация подвески силового агрегата. Сокращение амплитуды колебаний силового агрегата. Четкость переключения передач. Исключение влияния колебаний двигателя на управляемость.

SAMARA, SAMARA2

AP 0020 / AP08-1001015

DRIVE

ОПОРА СА

Оптимальное сочетание снижения амплитуды колебаний двигателя и вибронгруженности кузова. Четкость переключения передач. Снижение влияния колебаний двигателя на управляемость.

SAMARA, SAMARA2

AP 0021 / AP08-1201010-05

PARTS

ГЛУШИТЕЛЬ

Материал - сталь 08пс. Цвет- серый металлик. Прямоточный глушитель. Габариты банки 480x150мм. Диаметр трубы 51мм. Измененная трассировка трубы. Устанавливается совместно с задней независимой подвеской и рычагами задней подвески. Возможна установка с серийным рычагом задней подвески
Применяемость: 2108,2109



SAMARA

AP 0025 / AP08-2215090

SPORT

ПРОМЕЖУТОЧНЫЙ ВАЛ ПРИВОДА КОЛЕСА

Уравнивается длина приводов, устраняется излишняя нагрузка, рывки на руле, увеличивается ресурс ШРУС. Стабильное управление автомобилем при динамичном разгоне, отсутствие уводов в сторону; устранение вибраций, стабильность передачи крутящего момента, долговечная работа в экстремальных условиях.



SAMARA, SAMARA2

AP 0027 / AP08-2303012

SPORT

ДИСКОВЫЙ ДИФФЕРЕНЦИАЛ ПОВЫШЕННОГО ТРЕНИЯ

Улучшение тяги ведущей оси на поворотах с разным коэффициентом сцепления и при ускорении на выходе из крутых поворотов. Рекомендуется для применения в тюнинговых автомобилях до 120 л.с. В конструкции дифференциала SDT предусмотрено место установки ротора датчика скорости.



SAMARA, SAMARA2, LADA110, PRIORA, KALINA, GRANTA, KALINA2, DATSUN on-DO, mi-DO

AP 0029 / AP08-2303012-10

DRIVE



ВИНТОВОЙ САМОБЛОКИРУЮЩИЙСЯ ДИФФЕРЕНЦИАЛ

Препятствует пробуксовке на скользкой поверхности одного из ведущих колёс, как при движении автомобиля в поворотах, так и по прямой траектории, а также при трогании с места. Повышает проходимость автомобиля.

SAMARA, SAMARA2, LADA110, PRIORA, KALINA, GRANTA, KALINA2, DATSUN on-DO, mi-DO

AP 0033 / AP08-2802020

DRIVE



ПОДРАМНИК С ЖЕСТКИМИ РЫЧАГАМИ БЕЗ ЗАЩИТЫ

Улучшение управляемости. Стабилизация колес. Антиклевковый эффект. Увеличение кастора на 1,5 град. Увеличение базы на 15 мм. Увеличение жесткости передка. Увеличение срока службы кузова. Рекомендуется установка алюминиевой (4 мм) AP 0070, стальной оцинкованной (2 мм) защиты AP 0071. **НЕ ПРИМЕНЯЕТСЯ С АКПП!**

SAMARA, SAMARA2

AP 0034 / AP10-2902740

PARTS



ШАЙБЫ РЕГУЛИРОВОЧНЫЕ (КОМПЛЕКТ)

Шайбы для регулировки кастора на подрамниках.

SAMARA, SAMARA2, LADA110, PRIORA, Kalina, GRANTA, KALINA2, Datsun on-DO, mi-DO

AP 0035 / AP10-2904020

DRIVE



РЫЧАГИ ПОДРАМНИКА ЖЕСТКИЕ (КОМПЛЕКТ)

Комплект жестких рычагов подрамника. Устанавливается на подрамник АВТОПРОДУКТ.

SAMARA, SAMARA2, LADA110, PRIORA,
Kalina, GRANTA, KALINA2,
Datsun on-DO, mi-DO

AP 0036 / AP10-2902710

DRIVE



САЙЛЕНТБЛОК РЫЧАГА ВЕРТИКАЛЬНЫЙ

Запасная часть рычага подрамника.

SAMARA, SAMARA2, LADA110, PRIORA,
Kalina, GRANTA, KALINA2,
Datsun on-DO, mi-DO

AP 0041 / AP08-2802020-05

DRIVE



ПОДРАМНИК DRIVE, ПУ БЕЗ ЗАЩИТЫ

Увеличение жесткости передка. Увеличение срока службы кузова. Улучшена управляемость. Увеличение кастора на 1,5 градуса. Увеличение базы на 15 мм. Полиуретановые сайлентблоки увеличивают жесткость, ресурс. Рекомендуется установка алюминиевой (4 мм) AP 0070, стальной оцинкованной (2 мм) защиты AP 0071.

SAMARA, SAMARA2

AP 0051 / AP08-2802020-10

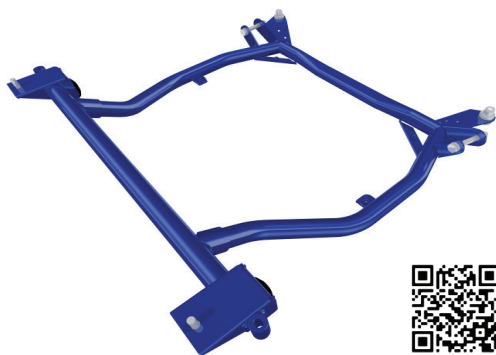
DRIVE

ПОДРАМНИК DRIVE БЕЗ ЗАЩИТЫ

Увеличение жесткости передка. Увеличение срока службы кузова. Улучшена управляемость. Увеличение кастора на 1,5 градуса. Увеличение базы на 15 мм. Оптимальное сочетание управляемости и комфорта. Рекомендуется установка алюминиевой (4 мм) AP 0070, стальной оцинкованной (2 мм) защиты AP 0071.

SAMARA, SAMARA2

AP 0055 / AP08-2802020-15

SPORT

ПОДРАМНИК SPORT БЕЗ ЗАЩИТЫ

В качестве сайлентблока применен шарнир растяжки задний (ромашки). Увеличение жесткости мест крепления подвески. Улучшение кинематики подвески. Улучшение стабилизации колес (установка кастора более 2 градусов). Улучшение устойчивости. Оптимальное сочетание управляемости и комфорта. Снижение нагрузок на кузов.

SAMARA, SAMARA2

AP 0070 / AP08-2802510

SAFE



ЗАЩИТА ДВИГАТЕЛЯ АЛЮМИНИЕВАЯ ДЛЯ ПОДРАМНИКА

Защита двигателя снизу от неровностей дороги, камней и других предметов, от набивания снега в нижнюю часть подкапотного пространства. Устанавливается на подрамники: AP 0033, AP 0041, AP 0051

SAMARA, SAMARA2

AP 0071 / AP08-2802510-05

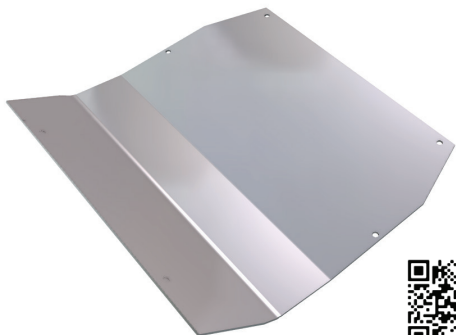
SAFE



ЗАЩИТА ДВИГАТЕЛЯ СТАЛЬНАЯ ОЦИНКОВАННАЯ ДЛЯ ПОДРАМНИКА

Защита двигателя снизу от неровностей дороги, камней, набивания снега. Устанавливается на подрамники: AP 0033, AP 0041, AP 0051

SAMARA, SAMARA2

AP 0072 / AP08-2802515

SAFE



ЗАЩИТА ДВИГАТЕЛЯ АЛЮМИНИЕВАЯ ДЛЯ ПОПЕРЕЧИНЫ

Защита двигателя снизу от неровностей дороги, камней и других предметов, от набивания снега в нижнюю часть подкапотного пространства. Устанавливается на поперечину DRIVE и распорку нижнюю: AP 0080 / AP08-290404-10, AP 0090 / AP08-290404-05, AP 0160 / AP10-2801070.

SAMARA, SAMARA2

AP 0075 / AP08-2902850

SAFE



УСИЛИТЕЛИ ОПОР СТОЕК (КОМПЛЕКТ)

Снижают нагрузки на кузов. Исключают возникновение трещин и деформацию опор стоек. Увеличивают срок службы кузова.

SAMARA, SAMARA2

AP 0076 / AP08-2902860

DRIVE



УСИЛИТЕЛИ ОПОР СТОЕК 1,5 ГРАДУСА (КОМПЛЕКТ)

Снижают нагрузки на кузов. Исключают возникновение трещин и деформацию опор стоек. Увеличивают срок службы кузова. Устанавливается на автомобили с увеличенным кастором, компенсируют перекося в опоре верхней, увеличивают срок ее службы.

SAMARA, SAMARA 2

AP 0080 / AP08-2904404-10

DRIVE

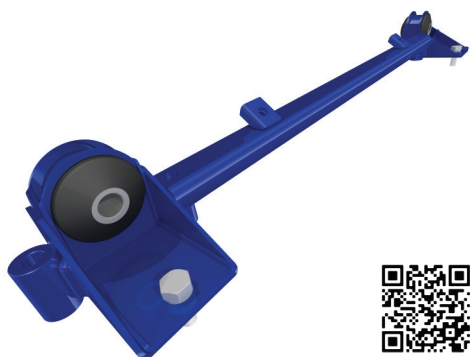

ПОПЕРЕЧИНА DRIVE

Улучшение стабилизации колес, устойчивости, оптимальное сочетание управляемости и комфорта. Снижение нагрузок на кузов. Увеличение жесткости мест крепления подвески. Увеличение кастора на 1,5 градуса. Увеличение базы на 15 мм.

SAMARA, SAMARA2

AP 0090 / AP08-2904404-05

DRIVE

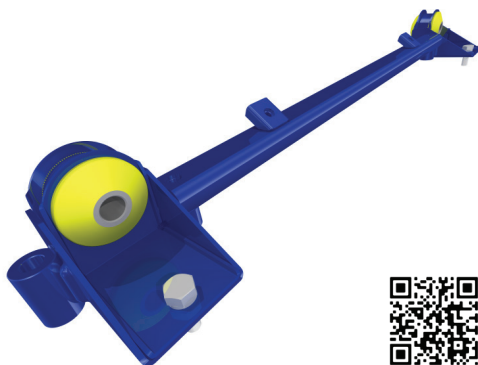

ПОПЕРЕЧИНА DRIVE, ПУ

Улучшение стабилизации колес, устойчивости, оптимальное сочетание управляемости и комфорта. Снижение нагрузок на кузов. Увеличение жесткости мест крепления подвески. Увеличение кастора на 1,5 градуса. Полиуретановые сайлентблоки увеличивают жесткость, ресурс. Увеличение базы на 15мм.

SAMARA, SAMARA2

AP 0092 / AP08-2904404-12

DRIVE

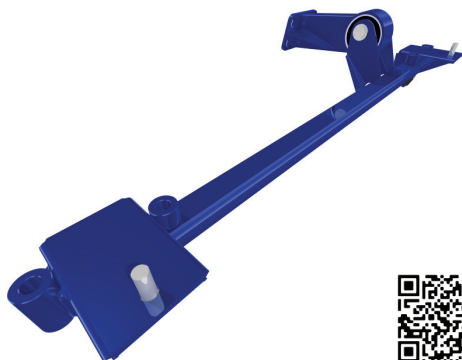

ПОПЕРЕЧИНА DRIVE С ДОПОЛНИТЕЛЬНОЙ ОПОРОЙ

Увеличение жесткости мест крепления подвески. Улучшение стабилизации колес (установка кастора более 2 градусов). Улучшение устойчивости. Оптимальное сочетание управляемости и комфорта. Снижение нагрузок на кузов. На поперечине имеется кронштейн под опору СА. Опора СА поставляется в комплекте.

SAMARA, SAMARA2

AP 0095 / AP08-2904404-15

SPORT

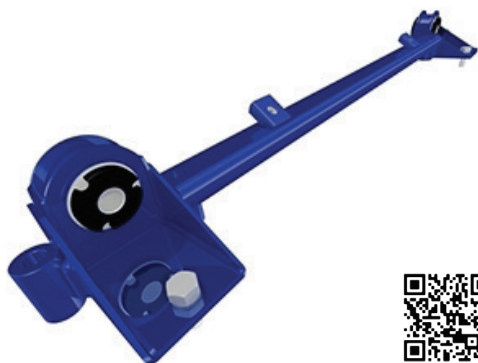

ПОПЕРЕЧИНА SPORT

Увеличение жесткости мест крепления подвески. Улучшение стабилизации колес (установка кастора более 2 градусов). Улучшение устойчивости. Оптимальное сочетание управляемости и комфорта. Снижение нагрузок на кузов. В качестве сайлентблока применен шарнир растяжки задний (ромашки).

SAMARA, SAMARA2

AP 0100 / AP08-2904404-20

SAFE

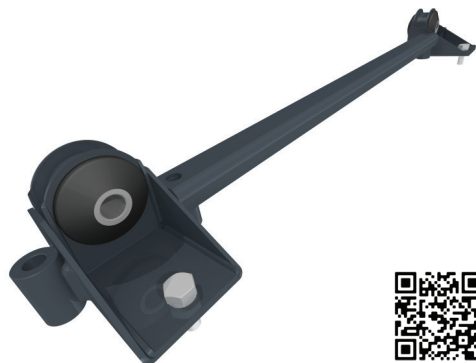

ПОПЕРЕЧИНА SAFE

Увеличение жесткости мест крепления подвески, улучшение стабилизации колес, устойчивости, оптимальное сочетание управляемости и комфорта, снижение нагрузок на кузов. Увеличение кастора на 1 градус. Увеличение базы на 15мм.

SAMARA, SAMARA2

AP 0102 / AP08-2904049

DRIVE

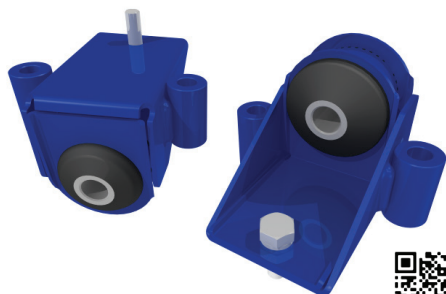

КРОНШТЕЙН РАСТЯЖКИ (КОМПЛЕКТ)

Улучшение стабилизации колес (установка кастора более 2 градусов), устойчивости, оптимальное сочетание управляемости и комфорта, снижение нагрузок на кузова, увеличенная жесткость конструкции и увеличенный ресурс.

SAMARA, SAMARA2

AP 0108 / AP08-2914004

DRIVE



ЗАДНЯЯ НЕЗАВИСИМАЯ ПОДВЕСКА

Исключается отрыв заднего внутреннего колеса. Стабильный контакт с любым дорожным покрытием и четкий контроль автомобиля при маневрах. Низкая неподрессоренная масса. Повышенный комфорт при движении

САМАРА, САМАРА2, 110, ПРИОРА

AP 0109 / AP08-2914004-50

DRIVE



ЗАДНЯЯ НЕЗАВИСИМАЯ ПОДВЕСКА, ЗАНИЖЕНИЕ -50

Стабильный контакт с разным дорожным покрытием и четкий контроль автомобиля при маневрах. Низкая неподрессоренная масса. Повышенный комфорт при движении. Сайлентблоки - Lemforder. Устанавливается только совместно с прямоточным глушителем. Возможна установка дисковых тормозов

САМАРА, САМАРА2, 110, ПРИОРА

AP 0110 / AP08-2914030

DRIVE

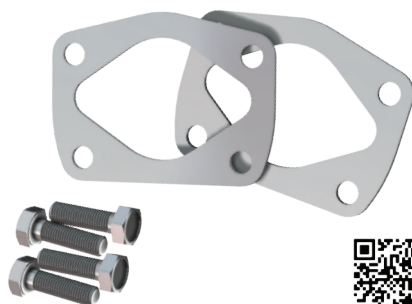

ПРОСТАВКА -1

Увеличение допустимой скорости движения в повороте, сокращение допустимого радиуса движения при маневрировании. Улучшение устойчивости. Исключение сноса задних колес. Износ шин не увеличивается.

SAMARA, SAMARA2, LADA110, PRIORA, KALINA, GRANTA, KALINA2, DATSUN on-DO, mi-DO

AP 0111 / AP08-2914035

DRIVE



ПРОСТАВКА -1,5

Увеличение допустимой скорости движения в повороте, сокращение допустимого радиуса движения при маневрировании. Улучшение устойчивости. Исключение сноса задних колес. Рекомендуется для любительского спорта.

SAMARA, SAMARA2, LADA110, PRIORA, KALINA, GRANTA, KALINA2, DATSUN on-DO, mi-DO

AP 0112 / AP08-2914036

DRIVE



ПРОСТАВКА -2

Увеличение допустимой скорости движения в повороте, сокращение допустимого радиуса движения при маневрировании. Улучшение устойчивости. Исключение сноса задних колес. Рекомендуется для любительского и профессионального спорта.

SAMARA, SAMARA2, LADA110, PRIORA, KALINA, GRANTA, KALINA2, DATSUN on-DO, mi-DO

AP 0113 / AP08-2914038

DRIVE



ПРОСТАВКА -2,5

Увеличение допустимой скорости движения в повороте, сокращение допустимого радиуса движения при маневрировании. Улучшение устойчивости. Исключение сноса задних колес. Рекомендуется для любительского и профессионального спорта.

SAMARA, SAMARA2, LADA110, PRIORA, KALINA, GRANTA, KALINA2, DATSUN on-DO, mi-DO

AP 0114 / AP08-2914039

DRIVE



ПРОСТАВКА -3,5

Увеличение допустимой скорости движения в повороте, сокращение допустимого радиуса движения при маневрировании. Улучшение устойчивости. Исключение сноса задних колес. Рекомендуется для любительского и профессионального спорта.

SAMARA, SAMARA2, LADA110, PRIORA, KALINA, GRANTA, KALINA2, DATSUN on-DO, mi-DO

AP 0115 / AP08-3403380

DRIVE

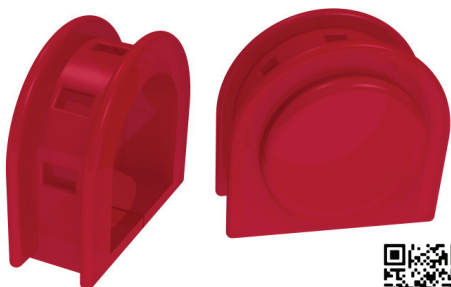

ОПОРЫ РУЛЕВОГО МЕХАНИЗМА

Жесткое крепление рулевого механизма. Улучшает управляемость. Увеличивает скорость реакции управляемых колес на поворот рулевого колеса.

SAMARA, SAMARA2

AP 0116 / AP08-2914037

DRIVE



ПРОСТАВКА -3

Проставки для увеличения развала задних колес на 3 градуса. Повышение активной безопасности. Улучшение управляемости. Увеличение колеи на 45мм. Улучшение устойчивости.

SAMARA, SAMARA2, LADA110, PRIORA, Kalina, GRANTA, KALINA2, Datsun on-DO, mi-DO.

AP 0117 / AP905-2914030

DRIVE



ПРОСТАВКА - 1 С КОРРЕКТИРОВКОЙ СХОЖДЕНИЯ

Увеличивает развал задних колес на -1, без увеличения схождения. Увеличение допустимой скорости движения в повороте, Улучшение управляемости при динамичном маневрировании.

SAMARA, SAMARA2, LADA110, PRIORA, Kalina, GRANTA, KALINA2

AP 0120 / AP08-5601260

SPORT



УСИЛИТЕЛЬ КУЗОВА ЗАДНИЙ

Увеличение крутильной жесткости кузова до 11% Снятие напряжений с деталей кузова. Увеличение срока службы кузова. Улучшает управляемость при маневрировании.

SAMARA, SAMARA2

AP 0130 / AP08-8403770

DRIVE

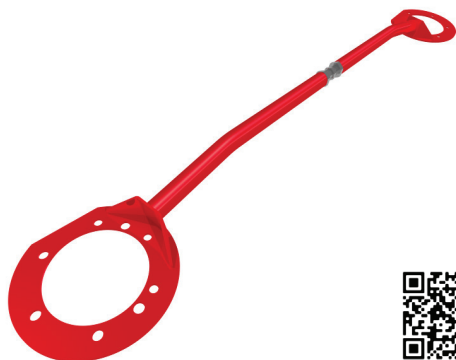

РАСПОРКА ПЕРЕДНЯЯ РЕГУЛИРУЕМАЯ

Увеличение жесткости передка кузова, снижение напряжений в точках крепления опор передней подвески. Регулировка позволяет произвести настройку спортивной подвески или скорректировать эксплуатационные смещения точек кузова.

SAMARA, SAMARA2, LADA110

AP 0140 / AP08-8403770-10

DRIVE

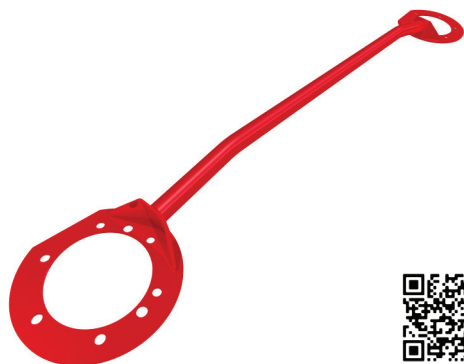

РАСПОРКА ПЕРЕДНЯЯ

Увеличение жесткости передка кузова, снижение напряжений в точках крепления опор передней подвески. Увеличение срока службы кузова. Улучшение управляемости.

LADA 110, SAMARA, SAMARA2

AP 0145 / AP099-1201010-05

PARTS



ГЛУШИТЕЛЬ

Материал - сталь 08пс. Цвет- серый металлик. Прямоточный глушитель. Габариты банки 480x150мм. Диаметр трубы 51мм. Изменная трассировка трубы. Устанавливается совместно с задней независимой подвеской и рычагами задней подвески. Возможна установка с серийным рычагом задней подвески.

SAMARA

AP 0150 / AP10-1001360

COMFORT

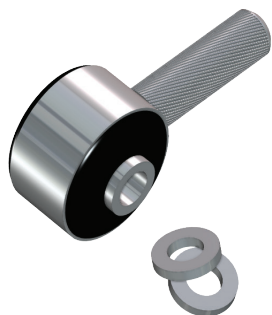

ШАРНИР РЕАКТИВНОЙ ТЯГИ

Снижение вибраций на рычаге КПП. Сайлент-блоки обеспечивают прогрессивный прирост жесткости при колебаниях. Ресурс в сравнении с серийным шарниром увеличен более, чем в 2 раза.

LADA110, PRIORA

AP 0151 / AP10-1201010-05

PARTS



ГЛУШИТЕЛЬ

Материал - сталь 08пс. Цвет- серый металлик. Прямоточный глушитель. Габариты банки 480x150мм. Диаметр трубы 51мм. Измененная трассировка трубы. Устанавливается совместно с задней независимой подвеской и рычагами задней подвески. Возможна установка с серийным рычагом задней подвески.

VAZ 2110

AP 0152 / AP11-1201010-05

PARTS



ГЛУШИТЕЛЬ

Материал - сталь 08пс. Цвет- серый металлик. Прямоточный глушитель. Габариты банки 480x150мм. Диаметр трубы 51мм. Измененная трассировка трубы. Устанавливается совместно с задней независимой подвеской и рычагами задней подвески. Возможна установка с серийным рычагом задней подвески.

VAZ 2110

AP 0155 / AP10-2215090

SPORT



ПРОМЕЖУТОЧНЫЙ ВАЛ ПРИВОДА КОЛЕСА

Уравнивается длина приводов, устраняется излишняя нагрузка, рывки на руле, увеличивается ресурс ШРУС. Стабильное управление автомобилем при динамичном разгоне, отсутствие уводов в сторону; устранение вибраций, стабильность передачи крутящего момента, долговечная работа в экстремальных условиях. Устанавливается вместо правого (длинного) привода.

LADA110, PRIORA

AP 0160 / AP10-2801070

DRIVE



РАСПОРКА НИЖНЯЯ

Уменьшает перемещение кронштейна рычага передней подвески более чем в 3 раза. Снижает напряжения в кронштейне рычага и соединителе лонжерона на 35%. Снижает напряжения, на щитке передка и правом кронштейне рулевого механизма на 8,5%.

SAMARA, SAMARA2, LADA110, PRIORA

AP 0171 / AP10-2802020

DRIVE

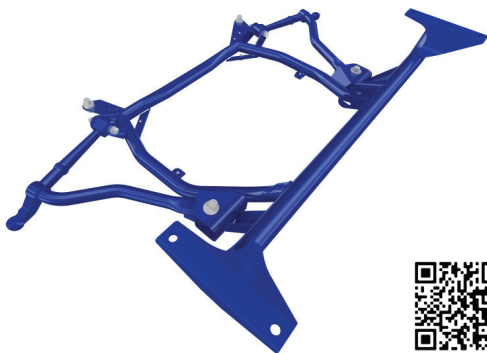

ПОДРАМНИК С ЖЕСТКИМИ РЫЧАГАМИ БЕЗ ЗАЩИТЫ

Улучшение управляемости. Стабилизация колес. Антиклевковый эффект. Увеличение кастора на 1,5 град. Увеличение базы на 15 мм. Увеличение жесткости передка. Защита силового агрегата от ударов снизу. Рекомендуется установка алюминиевой (4 мм) AP 0210 или стальной оцинкованной (2 мм) защиты AP 0211, дополнительной опоры AP 0451.

НЕ ПРИМЕНЯЕТСЯ С АКПП!

LADA110, PRIORA

AP 0181 / AP10-2802020-05

DRIVE

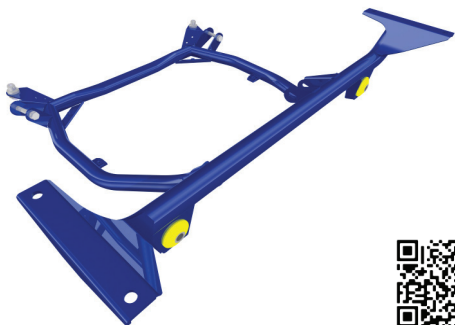

ПОДРАМНИК DRIVE, ПУ БЕЗ ЗАЩИТЫ

Увеличение жесткости передка. Увеличение срока службы кузова. Улучшена управляемость. Увеличение кастора на 1,5 градуса. Увеличение базы на 15 мм. Полиуретановые сайлентблоки увеличивают жесткость, ресурс. Рекомендуется установка алюминиевой (4 мм) AP 0210 или стальной оцинкованной (2 мм) защиты AP 0211, дополнительной опоры AP 0451. **НЕ ПРИМЕНЯЕТСЯ С АКПП!**

LADA110, PRIORA

AP 0191 / AP10-2802020-10

DRIVE

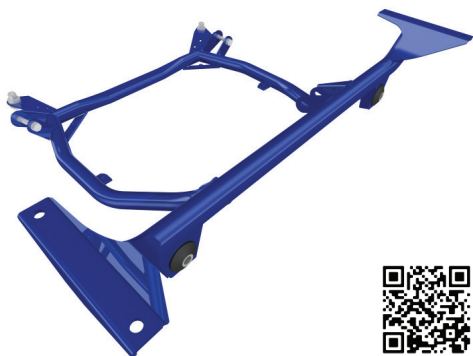

ПОДРАМНИК DRIVE БЕЗ ЗАЩИТЫ

Увеличение жесткости передка. Увеличение срока службы кузова. Улучшена управляемость. Увеличение кастора на 1,5 градуса. Увеличение базы на 15 мм. Рекомендуется установка алюминиевой (4 мм) AP 0210 или стальной оцинкованной (2 мм) защиты AP 0211, дополнительной опоры AP 0451. **НЕ ПРИМЕНЯЕТСЯ С АКПП!**

LADA110, PRIORA

AP 0210 / AP10-2802510

SAFE



ЗАЩИТА ДВИГАТЕЛЯ АЛЮМИНИЕВАЯ ДЛЯ ПОДРАМНИКА

Защита двигателя снизу от неровностей дороги, камней, набивания снега. Устанавливается на подрамники: AP 0171, AP 0181, AP 0191

LADA110, PRIORA

AP 0211 / AP10-2802510-05

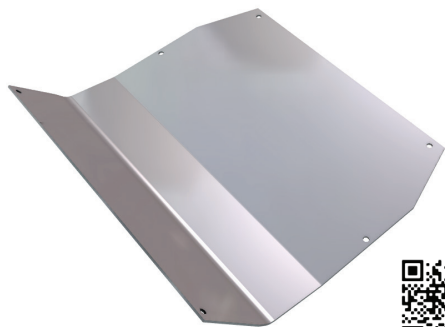
SAFE

ЗАЩИТА ДВИГАТЕЛЯ СТАЛЬНАЯ ОЦИНКОВАННАЯ ДЛЯ ПОДРАМНИКА

Защита двигателя снизу от неровностей дороги, камней, набивания снега. Устанавливается на подрамники: AP 0171, AP 0181, AP 0191

LADA110, PRIORA

AP 0212 / AP10-2802515

SAFE

ЗАЩИТА ДВИГАТЕЛЯ АЛЮМИНИЕВАЯ ДЛЯ ПОПЕРЕЧИНЫ

Защита двигателя снизу от неровностей дороги, камней и других предметов, от набивания снега в нижнюю часть подкапотного пространства. Устанавливается на поперечину DRIVE и распорку нижнюю: AP 0440 / AP10-2904404-10, AP 0450 / AP10-29044040-05, AP 0160 / AP10-2801070

LADA110, PRIORA

AP 0215 / AP10-2902850

SAFE

УСИЛИТЕЛИ ОПОР СТОЕК

Снижают нагрузки на кузов. Исключают возникновение трещин и деформацию опор стоек. Увеличивают срок службы кузова.

LADA110, PRIORA

AP 0216 / AP10-2902860

DRIVE



УСИЛИТЕЛИ ОПОР СТОЕК 1,5 ГРАДУСА (КОМПЛЕКТ)

Снижают нагрузки на кузов. Исключают возникновение трещин и деформацию опор стоек. Увеличивают срок службы кузова. Устанавливается на автомобили с увеличенным кастором, компенсируют перекося в опоре верхней, увеличивают срок ее службы.

LADA 110, PRIORA

AP 0218 / AP10-2904190-10

DRIVE



ПРОСТАВКА ПОД ШАРОВУЮ +10 (КОМПЛЕКТ)

Выравнивает положение рычага в горизонт при занижении автомобиля. Высота изделия 10мм. Материал: Сталь. Применяется на авто с максимальным занижением -50

SAMARA, SAMARA2, LADA110, PRIORA, KALINA, GRANTA, KALINA2, DATSUN ON-DO, MI-DO

AP 0226 / AP10-2914275

PARTS



РАСТЯЖКА ЗАДНЕГО РЫЧАГА

Запасная часть заднего рычага R1.

SAMARA, SAMARA2, LADA110, PRIORA, Kalina, GRANTA, KALINA2, Datsun on-DO, mi-DO

AP 0227 / AP10-2914275-05

PARTS



РАСТЯЖКА ЗАДНЕГО РЫЧАГА

Запасная часть для заднего рычага SPRINT.

SAMARA, SAMARA2, LADA110, PRIORA,
Kalina, GRANTA, KALINA2,
Datsun on-DO, mi-DO

AP 0245 / AP10-3403380

DRIVE

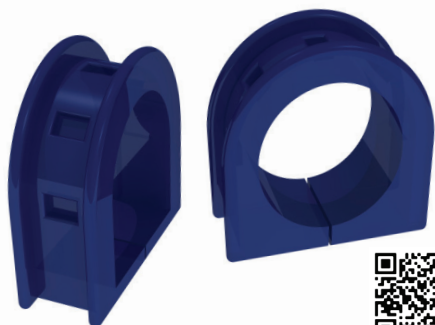

ОПОРЫ РУЛЕВОГО МЕХАНИЗМА

Жесткое крепление рулевого механизма. Улучшает управляемость. Увеличивает скорость реакции управляемых колес на поворот рулевого колеса. Рекомендуется к установке совместно с УЦП AP 0285, 0286.

LADA110, PRIORA

AP 0250 / AP10-5601265

DRIVE

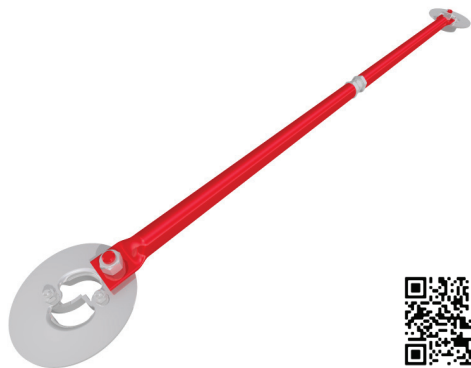

РАСПОРКА ЗАДНЯЯ

Увеличение крутильной жесткости кузова до 3%. Снятие напряжений с деталей кузова. Увеличение срока службы кузова.

SAMARA, SAMARA2, LADA110, PRIORA

AP 0260 / AP11-5601260

SPORT

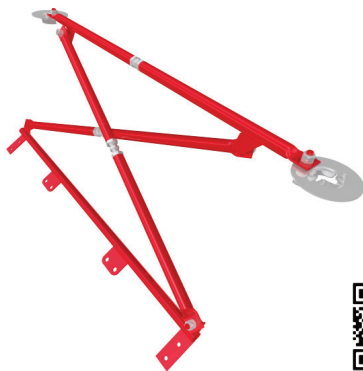

УСИЛИТЕЛЬ КУЗОВА ЗАДНИЙ

Увеличение крутильной жесткости кузова до 11% Снятие напряжений с деталей кузова. Увеличение срока службы кузова. Улучшает управляемость при маневрировании.



LADA110, PRIORA (хетчбек, универсал)

AP 0270 / AP12-1001300

COMFORT



РАСТЯЖКА СА (ГИТАРА)

Уменьшает нежелательные перемещения силового агрегата. Имеет более жесткий кронштейн и более жесткие резиновые элементы. Рекомендуется как для серийных, так и форсированных двигателей. Увеличенный ресурс. Рекомендуется к установке совместно с УЩП AP 0285, 0286.



LADA110, PRIORA

AP 0271 / AP12-1201010-05

PARTS



ГЛУШИТЕЛЬ

Материал - сталь 08пс. Цвет- серый металлик. Прямоточный глушитель. Габариты банки 480x150мм. Диаметр трубы 51мм. Измененная трассировка трубы. Устанавливается совместно с задней независимой подвеской и рычагами задней подвески. Возможна установка с серийным рычагом задней подвески.



VAZ 2112

AP 0273 / AP12-2914028-35

DRIVE

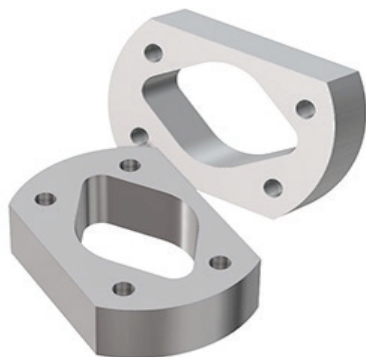

ПРОСТАВКА РЫЧАГА ЗАДНЕГО, КОЛЕЯ +70ММ

Увеличение колеи на 70мм. Улучшение устойчивости. Исключение сноса задних колес.



SAMARA, SAMARA2, LADA110, PRIORA, KALINA, GRANTA, KALINA2, Datsun on-DO, mi-DO

AP 0280 / AP12-2904404-20

SAFE



ПОПЕРЕЧИНА SAFE

Увеличение жесткости мест крепления подвески, улучшение стабилизации колес, устойчивости, оптимальное сочетание управляемости и комфорта, снижение нагрузок на кузов. Увеличение кастора на 1 градус. Увеличение базы на 15мм. Рекомендуется установка дополнительной опоры AP 0451.



LADA110, PRIORA

AP 0285 / AP12-5101100

DRIVE



УСИЛИТЕЛЬ ЩИТКА ПЕРЕДКА 16-КЛ.

Уменьшение паразитных перемещений рулевого механизма. Улучшение управляемости автомобиля. Снятие нагрузок с кузова. Рекомендуется к установке совместно с опорами рулевого механизма AP 0245.



LADA110, PRIORA 16-кл.

AP 0286 / AP12-5101101

DRIVE

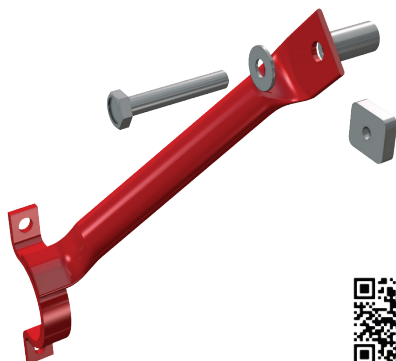

УСИЛИТЕЛЬ ШИТКА ПЕРЕДКА 8-КЛ.

Уменьшение паразитных перемещений рулевого механизма. Улучшение управляемости автомобиля. Снятие нагрузок с кузова. Рекомендуется к установке совместно с опорами рулевого механизма AP 0245.

LADA110, PRIORA 8-кл.

AP 0290 / AP14-1001200-30

DRIVE

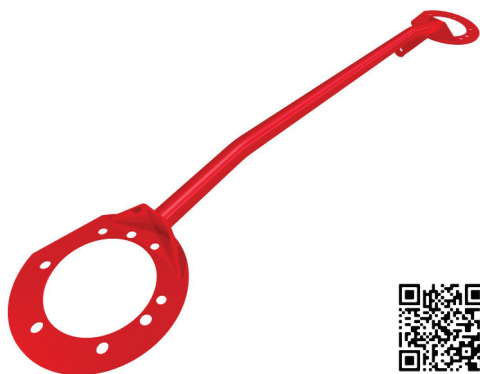

РАСПОРКА ПЕРЕДНЯЯ 16-КЛ.

Увеличение жесткости передка кузова, снижение напряжений в точках крепления опор передней подвески. Увеличение срока службы кузова. Улучшение управляемости. Рекомендуется устанавливать с растяжкой СА AP 0270.

SAMARA, SAMARA2 16-кл.

AP 0291 / AP14-1108010

SPORT



НАКЛАДКИ ПЕДАЛЕЙ, КОМПЛЕКТ

Улучшают удобство управления автомобилем, особенно при динамичном характере вождения. Рекомендуется для любительского и профессионального спорта.

SAMARA, SAMARA2

AP 0293 / AP14-1201010-05

PARTS

**ГЛУШИТЕЛЬ**

Материал - сталь 08пс. Цвет- серый металлик. Прямоточный глушитель. Габариты банки 480x150мм. Диаметр трубы 51мм. Измененная трассировка трубы. Устанавливается совместно с задней независимой подвеской и рычагами задней подвески. Возможна установка с серийным рычагом задней подвески.

BAZ 2113, 2114

AP 0294 / AP15-1201010-05

PARTS

**ГЛУШИТЕЛЬ**

«Материал - сталь 08пс. Цвет- серый металлик. Прямоточный глушитель. Габариты банки 480x150мм. Диаметр трубы 51мм. Измененная трассировка трубы. Устанавливается совместно с задней независимой подвеской и рычагами задней подвески. Возможна установка с серийным рычагом задней подвески.

SAMARA2

AP 0295 / AP15-8403770-10

DRIVE

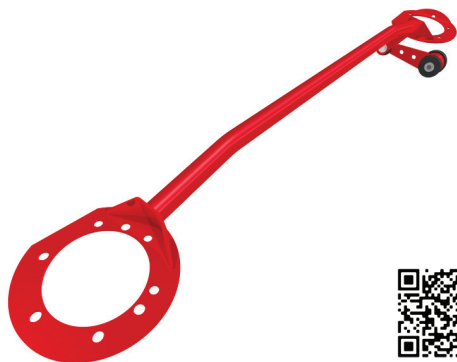
**РАСПОРКА ПЕРЕДНЯЯ С РАСТЯЖКОЙ СА**

Увеличение жесткости передка кузова, снижение напряжений в точках крепления опор передней подвески. Увеличение срока службы кузова. Улучшение управляемости. В комплект входит растяжка СА AP 0270 с увеличенным ресурсом. Сокращает перемещения силового агрегата.

SAMARA, SAMARA2 16-кл.

AP 0300 / AP18-1001360

COMFORT

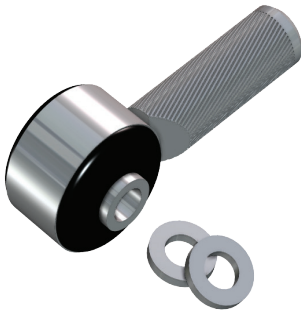

ШАРНИР РЕАКТИВНОЙ ТЯГИ

Исключает вибрации. Обеспечивает чёткость переключения. Увеличенный ресурс.

KALINA, GRANTA

AP 0301 / AP18-1041034

DRIVE

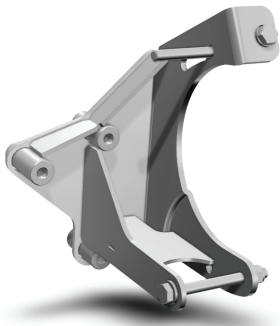

КРОНШТЕЙН ГЕНЕРАТОРА

Заменяет штатный кронштейн генератора. Удобство регулировки. Применение стандартного ремня генератора. Возможность установки на авто с кондиционером.

KALINA, GRANTA

AP 0303 / AP18-1200010-05

PARTS



ГЛУШИТЕЛЬ

Материал - сталь 08пс. Цвет- серый металлик. Прямоточный глушитель. Габариты банки 480x150мм. Диаметр трубы 51мм. Измененная трассировка трубы. Устанавливается совместно с задней независимой подвеской и рычагами задней подвески. Возможна установка с серийным рычагом задней подвески.

KALINA

AP 0305 / AP18-1001030

DRIVE

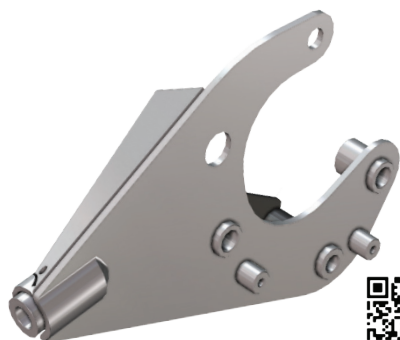

КРОНШТЕЙН ЗАДНЕЙ ОПОРЫ СА

Стальной кронштейн с дополнительными точками креплений, увеличенный ресурс, снятие нагрузок с картера КПП, исключение поломок картера и самого кронштейна даже в экстремальных ситуациях. Применяется с тросовым и кулисным приводом МКПП.

KALINA, GRANTA, KALINA2, DATSUN on-DO, mi-DO

AP 0310 / AP18-2801070

DRIVE



РАСПОРКА НИЖНЯЯ

Уменьшает перемещение кронштейна рычага передней подвески более чем в 3 раза. Снижает напряжения в кронштейне рычага и соединителе лонжерона на 35%. Снижает напряжения, на щитке передка и правом кронштейне рулевого механизма на 8,5%.

KALINA, GRANTA до 2013 г.

AP 0321 / AP18-2802020

DRIVE

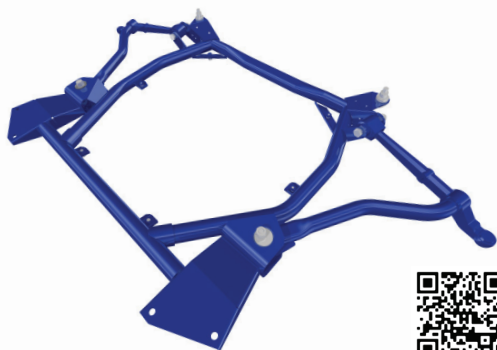

ПОДРАМНИК С ЖЕСТКИМИ РЫЧАГАМИ БЕЗ ЗАЩИТЫ

Улучшение управляемости. Стабилизация колес. Антиклевковый эффект. Увеличение кастора на 1,5 град. Увеличение базы на 15 мм. Увеличение жесткости передка. Увеличение срока службы кузова. Рекомендуется установка алюминиевой (4 мм) AP 0360 или стальной оцинкованной (2 мм) защиты AP 0361. **НЕ ПРИМЕНЯЕТСЯ С АКПП.**

KALINA, GRANTA до 2013 г.

AP 0331 / AP18-2802020-05

DRIVE



ПОДРАМНИК DRIVE, ПУ БЕЗ ЗАЩИТЫ

Увеличение жесткости передка. Улучшена управляемость. Увеличение кастора на 1,5 градуса. Увеличение базы на 15 мм. Полиуретановые сайлентблоки увеличивают жесткость, ресурс. Рекомендуется установка алюминиевой (4 мм) AP 0360 или стальной оцинкованной (2 мм) защиты AP 0361.

НЕ ПРИМЕНЯЕТСЯ С АКПП

KALINA, GRANTA до 2013 г.

AP 0341 / AP18-2802020-10

DRIVE

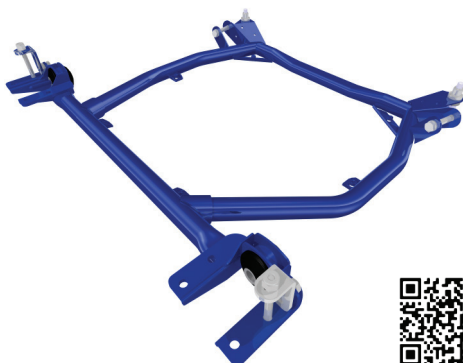

ПОДРАМНИК DRIVE БЕЗ ЗАЩИТЫ

Увеличение жесткости передка. Увеличение срока службы кузова. Улучшена управляемость. Увеличение кастора на 1,5 градуса. Увеличение базы на 15 мм. Рекомендуется установка алюминиевой (4 мм) AP 0360 или стальной оцинкованной (2 мм) защиты AP 0361.

НЕ ПРИМЕНЯЕТСЯ С АКПП

KALINA, GRANTA до 2013 г.

AP 0345 / AP18-2802020-15

SPORT



ПОДРАМНИК SPORT БЕЗ ЗАЩИТЫ

Увеличение жесткости мест крепления подвески. Улучшение кинематики подвески. Улучшение стабилизации колес (установка кастора более 2 градусов). Улучшение устойчивости. Оптимальное сочетание управляемости и комфорта. Снижение нагрузок на кузов. В качестве сайлентблока применен шарнир растяжки задний (ромашки)

KALINA, GRANTA до 2013 г.

AP 0350 / AP17-2804030

SAFE

НАКЛАДКА БАМПЕРА ЗАДНЕГО ВЕРХНЯЯ CROSS

Защита лакокрасочного покрытия заднего бампера от механических повреждений при погрузке выгрузке различных предметов. Выполнена из ударопрочного, УФ стойкого пластика.

KALINA, KALINA2 универсал

AP 0352 / AP19-2804030

SAFE

НАКЛАДКА БАМПЕРА ЗАДНЕГО ВЕРХНЯЯ CROSS

Защита лакокрасочного покрытия заднего бампера от механических повреждений при погрузке выгрузке различных предметов. Выполнена из ударопрочного, УФ стойкого пластика.

KALINA хэтчбек

AP 0360 / AP18-2802510

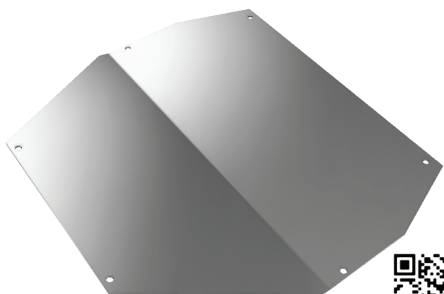
SAFE

ЗАЩИТА ДВИГАТЕЛЯ АЛЮМИНИЕВАЯ ДЛЯ ПОДРАМНИКА

Защита двигателя снизу от неровностей дороги, камней, набивания снега. Рекомендуются для спортивных автомобилей. Устанавливается на подрамники: AP 0321, AP 0331, AP 0341, AP 0551, AP 0556, AP 0561

**KALINA, GRANTA, KALINA2, DATSUN on-DO,
mi-DO**

AP 0361 / AP18-2802510-05

SAFE

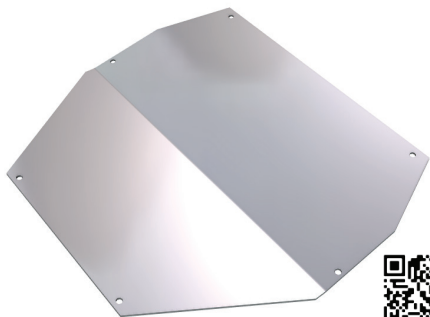

ЗАЩИТА ДВИГАТЕЛЯ СТАЛЬНАЯ ОЦИНКОВАННАЯ ДЛЯ ПОДРАМНИКА

Защита двигателя снизу от неровностей дороги, камней, набивания снега. Устанавливается на подрамники AP 0321, AP 0331, AP 0341, AP 0551, AP 0556, AP 0561.

**KALINA, GRANTA, KALINA2, DATSUN on-DO,
mi-DO**

AP 0362 / AP18-2802515

SAFE



ЗАЩИТА ДВИГАТЕЛЯ АЛЮМИНИЕВАЯ ДЛЯ ПОПЕРЕЧИНЫ

Защита двигателя снизу от неровностей дороги, камней и других предметов, от набивания снега. Устанавливается на поперечину (AP 0370, AP 0380, AP 0385) и распорку нижнюю AP 0571.

**KALINA, GRANTA, KALINA2, Datsun on-DO,
mi-DO**

AP 0365 / AP18-2902850

SAFE



УСИЛИТЕЛИ ОПОР СТОЕК

Снижают нагрузки на кузов. Исключают возникновение трещин и деформацию опор стоек. Увеличивают срок службы кузова.

**KALINA, GRANTA, KALINA2, DATSUN on-DO,
mi-DO**

AP 0370 / AP18-2904404-10

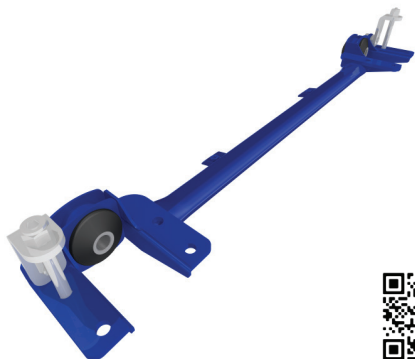
DRIVE

ПОПЕРЕЧИНА DRIVE

Улучшение стабилизации колес, устойчивости, оптимальное сочетание управляемости и комфорта. Снижение нагрузок на кузов. Увеличение жесткости мест крепления подвески. Увеличение кастора на 1,5 градуса. Увеличение базы на 15мм.

KALINA, GRANTA, KALINA2, DATSUN on-DO, mi-DO

AP 0380 / AP18-2904404-05

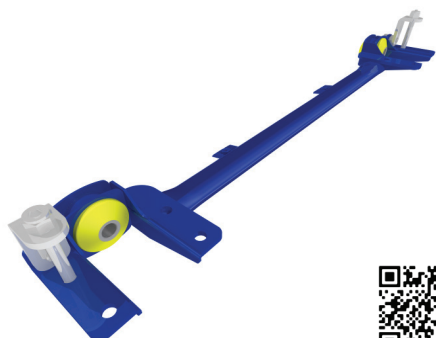
DRIVE

ПОПЕРЕЧИНА DRIVE, ПУ

Улучшение стабилизации колес, устойчивости, оптимальное сочетание управляемости и комфорта. Снижение нагрузок на кузов. Увеличение жесткости мест крепления подвески. Увеличение кастора на 1,5 градуса. Полиуретановые сайлентблоки увеличивают жесткость, ресурс. Увеличение базы на 15мм.

KALINA, GRANTA, KALINA2, DATSUN on-DO, mi-DO

AP 0385 / AP18-2904404-15

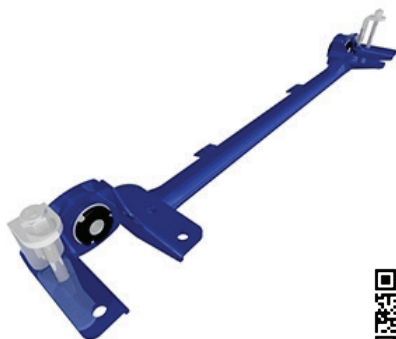
SPORT

ПОПЕРЕЧИНА SPORT

Увеличение жесткости мест крепления подвески. Улучшение стабилизации колес (установка кастора более 2 градусов). Улучшение устойчивости. Оптимальное сочетание управляемости и комфорта. Снижение нагрузок на кузов. В качестве сайлентблока применен шарнир растяжки задний (ромашки).

KALINA, GRANTA, KALINA2, DATSUN on-DO, mi-DO

AP 0390 / AP18-2904404-20

SAFE



ПОПЕРЕЧИНА SAFE

Увеличение жесткости мест крепления подвески, улучшение стабилизации колес, устойчивости, оптимальное сочетание управляемости и комфорта, снижение нагрузок на кузов. Увеличение кастора на 1 градус. Увеличение базы на 15мм.

KALINA, GRANTA, KALINA2, DATSUN on-DO, mi-DO

AP 0391 / AP18-2904049-10

DRIVE

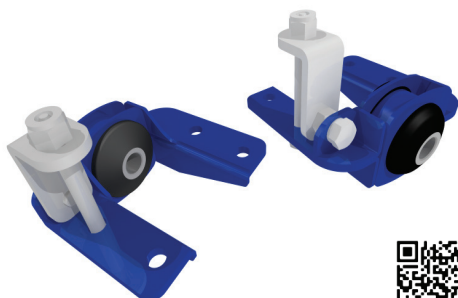

КРОНШТЕЙНЫ РАСТЯЖКИ DRIVE

Улучшение стабилизации колес (установка кастора более 2 градусов), устойчивости, оптимальное сочетание управляемости и комфорта. Увеличение жесткости мест крепления подвески. Увеличение базы на 15мм.

KALINA, GRANTA, KALINA2, DATSUN on-DO, mi-DO

AP 0392 / AP18-2904049-20

SAFE



КРОНШТЕЙНЫ РАСТЯЖКИ SAFE

Увеличение жесткости мест крепления подвески, улучшение стабилизации колес, устойчивости, оптимальное сочетание управляемости и комфорта. Увеличение кастора на 1 градус. Увеличение базы на 15мм.

KALINA, GRANTA, KALINA2, DATSUN on-DO, mi-DO

AP 0415 / AP18-5601265

DRIVE



РАСПОРКА ЗАДНЯЯ

Увеличение крутильной жесткости кузова до 3%. Снятие напряжений с деталей кузова. Увеличение срока службы кузова.

KALINA, GRANTA, KALINA2, DATSUN on-DO, mi-DO

AP 0416 / AP18-5601260

SPORT



УСИЛИТЕЛЬ КУЗОВА ЗАДНИЙ

Увеличение крутильной жесткости кузова до 11%. Снятие напряжений с деталей кузова. Увеличение срока службы кузова. Улучшает управляемость при маневрировании.

KALINA, GRANTA, KALINA2, DATSUN on-DO, mi-DO

AP 0419 / AP18-8403770

DRIVE

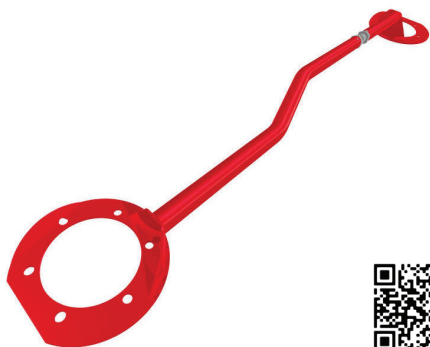

РАСПОРКА ПЕРЕДНЯЯ РЕГУЛИРУЕМАЯ

Увеличение жесткости передка кузова, снижение напряжений в точках крепления опор передней подвески. Скрутка позволяет произвести точную регулировку точек крепления, если точки смещены (спорт) или имеются неточности в кузове.

KALINA, GRANTA, KALINA2, DATSUN on-DO, mi-DO

AP 0420 / AP18-8403770-10

DRIVE

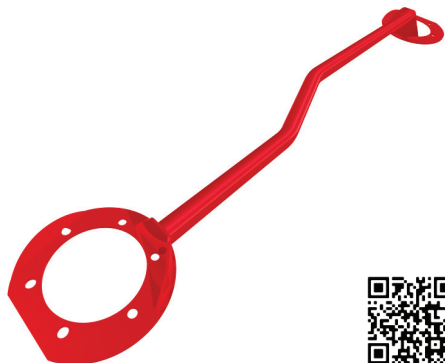

РАСПОРКА ПЕРЕДНЯЯ

Увеличение жесткости передка кузова, снижение напряжений в точках крепления опор передней подвески. Увеличение срока службы кузова. Улучшение управляемости.

KALINA, GRANTA, KALINA2, DATSUN on-DO, mi-DO

AP 0421 / AP18-8403770-20

DRIVE

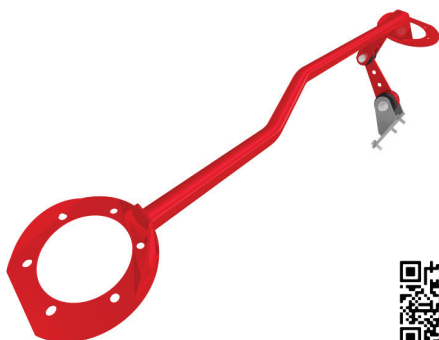

РАСПОРКА ПЕРЕДНЯЯ С РАСТЯЖКОЙ СИЛОВОГО АГРЕГАТА 16-КЛ.

Увеличение жесткости передка кузова, снижение напряжений в точках крепления опор передней подвески, уменьшение нежелательных перемещений силового агрегата.

KALINA, GRANTA, KALINA2, DATSUN on-DO, mi-DO

AP 0423 / AP925-8403770

DRIVE

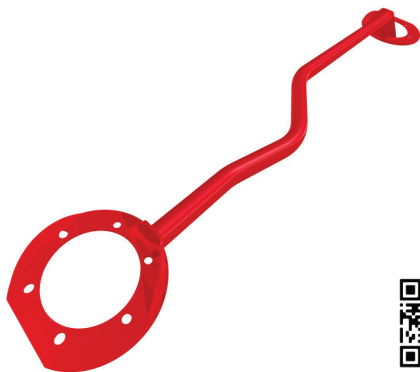

РАСПОРКА ПЕРЕДНЯЯ NFR

Увеличение жесткости передка кузова. Снижение напряжений в точках крепления опор передней подвески. Увеличивает срок службы кузова. Улучшает управляемость при динамичном стиле вождения. Исключает деформацию опор стоек кузова.

KALINA NFR

AP 0425 / AP19-1108010

SPORT



НАКЛАДКИ ПЕДАЛЕЙ

Улучшают удобство управления автомобилем, особенно при динамичном характере вождения. Рекомендуется для любительского и профессионального спорта. **ТОЛЬКО ДЛЯ МКПП.**

KALINA, PRIORA

AP 0426 / AP19-1108010-10

SPORT



НАКЛАДКИ ПЕДАЛЕЙ Е-ГАЗ

Улучшают удобство управления автомобилем, особенно при динамичном характере вождения. Рекомендуется для любительского и профессионального спорта. **ТОЛЬКО ДЛЯ МКПП.**

SAMARA 2, PRIORA, KALINA, GRANTA, KALINA2, DATSUN on-DO, mi-DO

AP 0427 / AP90-1108010

SPORT



НАКЛАДКИ ПЕДАЛЕЙ АВТОМАТ

Улучшают удобство управления автомобилем, особенно при динамичном характере вождения. Рекомендуется для любительского и профессионального спорта. **ТОЛЬКО ДЛЯ АКПП.**

GRANTA, KALINA2, DATSUN on-DO, mi-DO

AP 0428 / AP70-1201010-05

PARTS



ГЛУШИТЕЛЬ

Материал - сталь 08пс. Цвет- серый метал-лик. Прямоточный глушитель. Габариты банки 480x150мм. Диаметр трубы 51мм. Измененная трассировка трубы. Устанавливается совместно с задней независимой подвеской и рычагами задней подвески. Возможна установка с серийным рычагом задней подвески

PRIORA

AP 0429 / 2170-2902821-05

PARTS



ОПОРА СТОЙКИ ПЕРЕДНЕЙ ПОДВЕСКИ

Изготовлено из импортной резиновой смеси. Температура рабочей среды от -40С до +70С. Рабочий ресурс не менее 150 тыс./км. Гарантийный срок 3 года. При эксплуатации повышает уровень виброакустического комфорта. Устанавливается на амортизаторы с диаметром штока 14,5мм. Производство компании ANVIS

LADA110, PRIORA

AP 0430 / AP70-2902750

SPORT



РЫЧАГИ РЕГУЛИРУЕМЫЕ ПЕРЕДНИЕ

Увеличение кастора до 4 гр 40 мин, базы до 30мм с целью улучшения управляемости. Оперативная настройка. Увеличенная жесткость. Рекомендуется для применения на спортивных автомобилях. Рекомендуется установка с подрамниками и поперечинами АВТОПРОДУКТ.

SAMARA, SAMARA2, LADA110, PRIORA, KALINA, GRANTA, KALINA2, DATSUN on-DO, mi-DO

AP 0437 / AP70-2902757



SPORT

РЫЧАГИ РЕГУЛИРУЕМЫЕ ПЕРЕДНИЕ ПОД УВЕЛИЧЕННУЮ КОЛЕЮ +70

Увеличение кастора до 5 градусов, базы до 35 мм, с целью улучшения управляемости. Оперативная настройка. Рекомендуется для применения на спортивных и тюнинговых автомобилях. **ОБЯЗАТЕЛЬНА** установка с увеличенными приводами под колею +70 мм – AP 0485, или с короткими приводами – AP 0484 и пром валом.

SAMARA, SAMARA2, LADA110, PRIORA, KALINA, KALINA2, GRANTA, DATSUN on-DO, mi-DO

AP 0440 / AP70-2904404-10



DRIVE

ПОПЕРЕЧИНА DRIVE

Улучшение стабилизации колес, устойчивости, оптимальное сочетание управляемости и комфорта. Снижение нагрузок на кузов. Увеличение жесткости мест крепления подвески. Увеличение кастора на 1,5 градуса. Дополнительная опора ограничивает перемещение двигателя при динамичных разгонах и торможениях.

LADA110, PRIORA

AP 0450 / AP70-2904404-05

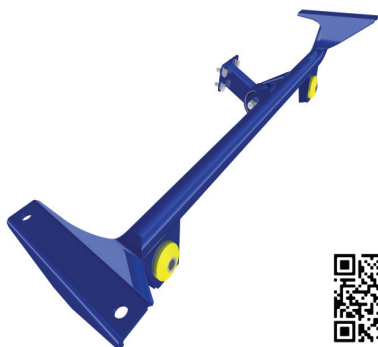

DRIVE

ПОПЕРЕЧИНА DRIVE, ПУ

Улучшение стабилизации колес, устойчивости, оптимальное сочетание управляемости и комфорта. Снижение нагрузок на кузов. Увеличение жесткости мест крепления подвески. Увеличение кастора на 1,5 градуса. Дополнительная опора ограничивает перемещение двигателя при динамичных разгонах и торможениях.

LADA110, PRIORA

AP 0451 / AP70-1001015

DRIVE

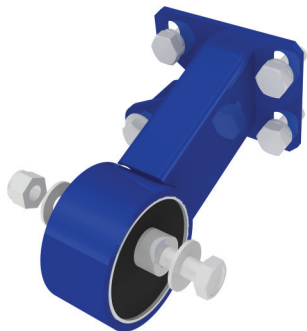

ДОПОЛНИТЕЛЬНАЯ ОПОРА СА

Устанавливается на подрамники
AP 0171, AP 0181, AP 0191.

LADA110, PRIORA



AP 0453 / AP70-2906016

DRIVE

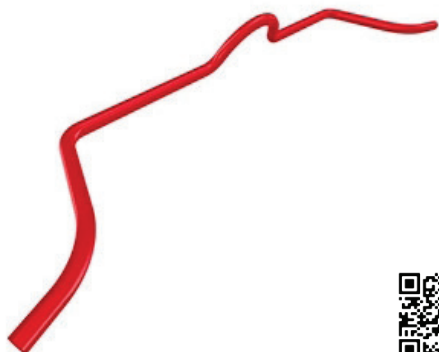

СТАБИЛИЗАТОР ПОПЕРЕЧНОЙ УСТОЙЧИВОСТИ 22 ММ

Увеличение угловой жесткости передней
подвески, имеет увеличенный диаметр прутка
22мм.

LADA110, PRIORA



AP 0456 / AP70-3850011

PARTS



ПРОСТАВКА ДАТЧИКА КИСЛОРОДА

Применяется для исключения появления не-
исправности CHECK ENGINE при эксплуатации
автомобиля без нейтрализатора.

SAMARA, SAMARA 2, LADA110, PRIORA,
KALINA, GRANTA, KALINA 2, DATSUN ON-
DO, MI-DO



AP 0457 / AP70-3850015

PARTS

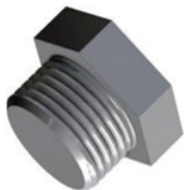

ЗАГЛУШКА ДАТЧИКА КИСЛОРОДА

SAMARA, SAMARA2, LADA110, PRIORA,
KALINA, GRANTA, KALINA2, DATSUN on-DO,
mi-DO

AP 0459 / AP70-8403770

DRIVE

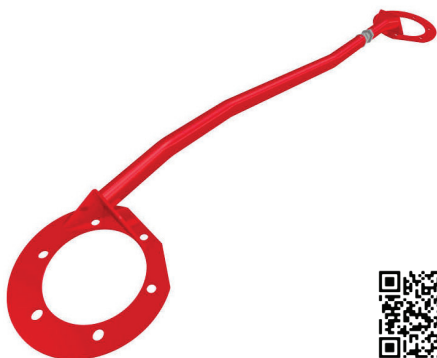

РАСПОРКА ПЕРЕДНЯЯ РЕГУЛИРУЕМАЯ

Увеличение жесткости передка кузова, снижение напряжений в точках крепления опор передней подвески.

Скрутка позволяет произвести точную регулировку точек крепления, если точки смещены (спорт) или имеются неточности в кузове.

PRIORA

AP 0460 / AP70-8403770-10

DRIVE

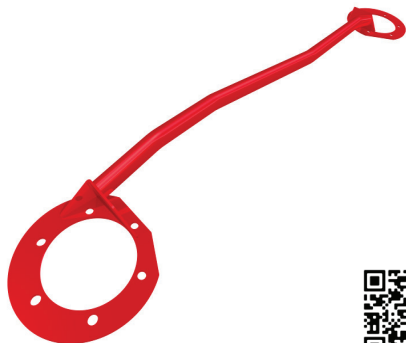

РАСПОРКА ПЕРЕДНЯЯ

Увеличение жесткости передка кузова, снижение напряжений в точках крепления опор передней подвески. Увеличение срока службы кузова. Улучшение управляемости.

PRIORA

AP 0461 / AP70-8403770-20

DRIVE



РАСПОРКА ПЕРЕДНЯЯ С РАСТЯЖКОЙ СИЛОВОГО АГРЕГАТА 16-КЛ.

Увеличение жесткости передка кузова, снижение напряжений в точках крепления опор передней подвески. Увеличение срока службы кузова. Улучшение управляемости. Уменьшение нежелательных перемещений силового агрегата.

PRIORA

AP 0462 / AP71-2804030

SAFE



НАКЛАДКА БАМПЕРА ЗАДНЕГО ВЕРХНЯЯ CROSS

Защита лакокрасочного покрытия заднего бампера от механических повреждений при погрузке выгрузке различных предметов. Выполнена из ударопрочного, УФ стойкого пластика.

PRIORA2 универсал

AP 0463 / AP72-2804030-05

SAFE



НАКЛАДКА БАМПЕРА ЗАДНЕГО ВЕРХНЯЯ CROSS

Защита лакокрасочного покрытия заднего бампера от механических повреждений при погрузке выгрузке различных предметов. Выполнена из ударопрочного, УФ стойкого пластика.

PRIORA хэтчбек

AP 0464 / AP72-2804030-10

SAFE



НАКЛАДКА БАМПЕРА ЗАДНЕГО ВЕРХНЯЯ CROSS

Защита лакокрасочного покрытия заднего бампера от механических повреждений при погрузке выгрузке различных предметов. Выполнена из ударопрочного, УФ стойкого пластика.

PRIORA2 хэтчбек

AP 0465 / AP70-2902712-30

DRIVE



ПРУЖИНА ПЕРЕДНЕЙ ПОДВЕСКИ -30 (КОМПЛЕКТ)

Жесткость пружин: 22-25 кгс/мм.
Холоднокатанные.

PRIORA

AP 0466 / AP70-2902712-50

DRIVE



ПРУЖИНА ПЕРЕДНЕЙ ПОДВЕСКИ -50 (КОМПЛЕКТ)

Жесткость пружин 22-25кгсм.
Холоднокатанные.
Рекомендуется устанавливать с заниженными передними амортизаторами AP 0491 и установочным комплектом под передние стойки -50 AP 0530.

PRIORA

AP 0468 / AP72-1201010-05

PARTS

ГЛУШИТЕЛЬ

Материал - сталь 08пс. Цвет- серый металлик. Прямоточный глушитель. Габариты банки 480x150мм. Диаметр трубы 51мм. Измененная трассировка трубы. Устанавливается совместно с задней независимой подвеской и рычагами задней подвески. Возможна установка с серийным рычагом задней подвески.

PRIORA



AP 0470 / AP21-2801070

DRIVE

РАСПОРКА НИЖНЯЯ

Увеличение жесткости поперечины передней подвески, снижение нагрузки на консольных болтах. Увеличение допустимых нагрузок и снижение вероятности деформации болтов и поперечины при движении по бездорожью.

LADA 4x4, NIVA CHEVROLET



AP 0471 / AP21-1108010-10

SPORT

НАКЛАДКИ ПЕДАЛЕЙ Е-ГАЗ

Улучшают удобство управления автомобилем, особенно при динамичном характере вождения. Рекомендуется для любительского и профессионального спорта. **ТОЛЬКО ДЛЯ МКПП.**

LADA 4x4



AP 0472 / AP21-1801010

DRIVE

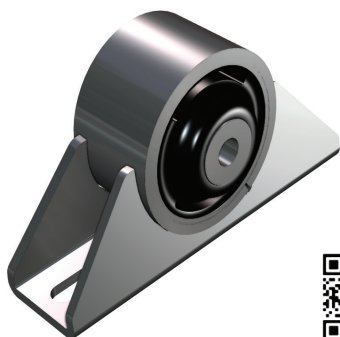

ОПОРА РК

Предназначена для эксплуатации автомобиля в условиях полного или частичного бездорожья. Рекомендуется для Ралли-Рейдов, других экстремальных дисциплин. Позволяет многократно осуществлять замену сайлент-блока.

LADA 4x4

AP 0475 / AP21-3414050

DRIVE



ТЯГА С КОНТРАГЯКАМИ РУЛЕВОЙ ТРАПЕЦИИ (КОМПЛЕКТ)

Увеличенная жесткость, надежность. Уменьшение зазоров в точках фиксации. Рекомендуется для эксплуатации в экстремальных условиях.

LADA 4x4, NIVA CHEVROLET

AP 0476 / AP21-3414130

DRIVE



НАКОНЕЧНИК ТЯГИ РУЛЕВОЙ ТРАПЕЦИИ В СБОРЕ ЛЕВЫЙ СО СКРУТКОЙ (КОМПЛЕКТ)

Увеличенная жесткость, надежность. Уменьшение зазоров в точках фиксации. Наконечник наружный используется серийный 2101-3003134. Предназначен для эксплуатации в экстремальных условиях.

LADA 4x4, NIVA CHEVROLET

AP 0477 / AP21-3414138

PARTS



НАКОНЕЧНИК ТЯГИ РУЛЕВОЙ ТРАПЕЦИИ В СБОРЕ ЛЕВЫЙ

Наконечник внутренний.
Запчасть к позициям: AP 0475, AP 0476



LADA 4x4, NIVA CHEVROLET

AP 0480 / AP21-2215070

DRIVE



ВАЛЫ ПРИВОДА ПЕРЕДНИХ КОЛЕС УСИЛЕННЫЕ, НИВА (КОМПЛЕКТ)

Усиленные привода. Материал 30ХГСА.
Шлицы выполнены накаткой.



LADA 4x4, NIVA CHEVROLET

AP 0481 / AP23-1801080

SAFE



УСИЛИТЕЛЬ РАЗДАТОЧНОЙ КОРОБКИ

Усиливает консольные шпильки раздаточной коробки. Защищает корпус от ударов снизу. Исключает выламывание шпилек и разрушение картера при экстремальном движении по бездорожью.



LADA 4x4

AP 0484 / AP90-2215070-71



SPORT

ВАЛЫ ПРИВОДА ПЕРЕДНИХ КОЛЕС ПОД ПРОМВАЛ, КОЛЕЯ +70ММ (КОМПЛЕКТ)

Усиленные привода. Материал 30ХГСА. Шлицы выполнены накаткой. Увеличение колеи передних колес на 70мм. Обязательна установка с рычагами AP 0437, AP 0438. С промежуточным валом AP 0025 - SAMARA, SAMARA2. AP 0155 - LADA2110, Priora; AP 0486 - KALINA, GRANTA, KALINA2, DATSUN on-DO, mi-DO
SAMARA, SAMARA2, LADA110, PRIORA, KALINA, GRANTA, KALINA2, DATSUN on-DO, mi-DO

AP 0486 / AP18-2215090



SPORT

ПРОМЕЖУТОЧНЫЙ ВАЛ ПРИВОДА КОЛЕСА

Уравнивается длина приводов, устраняется излишняя нагрузка, рывки на руле, увеличивается ресурс ШРУС. Стабильное управление автомобилем при динамичном разгоне, отсутствие уводов в сторону; устранение вибраций, стабильность передачи крутящего момента, долговечная работа в экстремальных условиях. Устанавливается вместо правого (длинного) привода.

KALINA, GRANTA, KALINA2, DATSUN on-DO, mi-DO

AP 0488 / AP90-1001030



DRIVE

КРОНШТЕЙН ЗАДНЕЙ ОПОРЫ СА

Стальной кронштейн с дополнительными точками креплений, увеличенный ресурс, снятие нагрузок с картера КПП, исключение поломок картера и самого кронштейна даже в экстремальных ситуациях. Применяется с АКПП.

GRANTA, KALINA2, DATSUN on-DO, mi-DO

AP 0489 / AP90-2902860

DRIVE



УСИЛИТЕЛИ ОПОР СТОЕК 1,5 ГРАДУСА (КОМПЛЕКТ)

Снижают нагрузки на детали кузова. Исключают возникновение трещин и деформацию опор стоек. Увеличивают срок службы кузова. Компенсируют перекося опоры при изменении кастора. Рекомендуются для автомобилей с увеличенным кастором относительно серийного.

KALINA, GRANTA, KALINA2, DATSUN on-DO, mi-DO

AP 0505 / AP90-2804030

SAFE



НАКЛАДКА БАМПЕРА ЗАДНЕГО ВЕРХНЯЯ CROSS

Защита лакокрасочного покрытия заднего бампера от механических повреждений при погрузке выгрузке различных предметов. Выполнена из ударопрочного, УФ стойкого пластика.

GRANTA седан

AP 0506 / AP91-2804030

SAFE



НАКЛАДКА БАМПЕРА ЗАДНЕГО ВЕРХНЯЯ CROSS

Защита лакокрасочного покрытия заднего бампера от механических повреждений при погрузке выгрузке различных предметов. Выполнена из ударопрочного, УФ стойкого пластика.

GRANTA лифтбэк

AP 0510 / AP90-2902712-30

DRIVE



ПРУЖИНА ПЕРЕДНЕЙ ПОДВЕСКИ -30 (КОМПЛЕКТ)

Жесткость пружин: 22-25 кгс/мм.
Холоднокатаные.

Kalina, GRANTA, KALINA2,
Datsun on-DO, mi-DO

AP 0511 / AP90-2902712-50

DRIVE



ПРУЖИНА ПЕРЕДНЕЙ ПОДВЕСКИ -50 (КОМПЛЕКТ)

Прогрессивная характеристика. Увеличенный ресурс. Спецхарактеристики для снижения центра тяжести автомобиля на 50мм, улучшая управляемость. ОБЯЗАТЕЛЬНО устанавливать со стойками под занижение -50, AP 0491. Холоднокатаные. Жесткость пружин 20-23 кг\см.

KALINA, KALINA2, DATSUN on-DO, mi-DO,
GRANTA , другие модели со специальным установочным комплектом

AP 0514 / AP90-2912712-50

DRIVE



ПРУЖИНА ЗАДНЕЙ ПОДВЕСКИ -50 (КОМПЛЕКТ)

Жесткость пружин 21 Н/мм. Рекомендуется применять с заниженными задними амортизаторами AP 0493.

SAMARA, SAMARA2, LADA110, PRIORA,
KALINA, GRANTA, KALINA2, DATSUN on-DO,
mi-DO

AP 0525 / 2190-2902821-00

PARTS

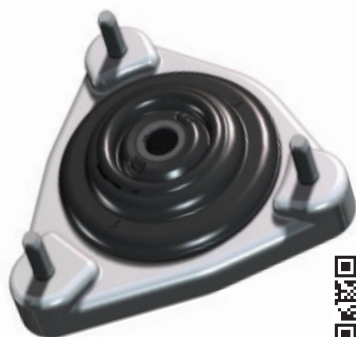

ОПОРА СТОЙКИ ПЕРЕДНЕЙ ПОДВЕСКИ +6ММ БЕЗ ЭУР

Изготовлено из импортной резиновой смеси. Температура рабочей среды от -40С до +70С. Рабочий ресурс не менее 150 тыс./км. Гарантийный срок 3 года. При эксплуатации повышает уровень виброакустического комфорта. Ось смещена на 6 мм. Устанавливается на автомобили без усилителя руля. Устанавливается на амортизаторы с диаметром штока 14,5 мм. Производство компании ANVIS.

KALINA,GRANTA

AP 0526 / 2190-2902821-10

PARTS



ОПОРА СТОЙКИ ПЕРЕДНЕЙ ПОДВЕСКИ +12ММ С ЭУР

Изготовлено из импортной резиновой смеси. Температура рабочей среды от -40С до +70С. Рабочий ресурс не менее 150 тыс./км. Гарантийный срок 3 года. При эксплуатации повышает уровень виброакустического комфорта. Ось смещена на 6 мм. Устанавливается на автомобили без усилителя руля. Устанавливается на амортизаторы с диаметром штока 14,5мм. Производство компании ANVIS.

KALINA, GRANTA, KALINA 2, DATSUN on-DO, mi-DO

AP 0541 / AP90-1200010-05

PARTS



ГЛУШИТЕЛЬ

Материал - сталь 08пс. Цвет- серый металллик. Прямоточный глушитель. Габариты банки 480x150мм. Диаметр трубы 51мм. Измененная трассировка трубы. Устанавливается совместно с задней независимой подвеской и рычагами задней подвески. Возможна установка с серийным рычагом задней подвески.

GRANTA седан, лифтбэк

AP 0545 / AP92-1200010

PARTS

**ГЛУШИТЕЛЬ ИЗ НЕРЖАВЕЙКИ**

Материал - нержавеющая сталь
 Прямоточный глушитель
 Габариты банки 480x150мм
 Диаметр трубы 51мм
 Измененная трассировка трубы
 Устанавливается совместно с задней независимой подвеской AP 0585и рычагами задней подвески AP 0400, AP 0410, AP-S 2411, AP-S 2414.

КАЛИНА, КАЛИНА2 хетчбэк

AP 0546 / AP92-1200010-05

PARTS

**ГЛУШИТЕЛЬ**

Материал - сталь 08пс. Цвет- серый металл.
 Прямоточный глушитель. Габариты банки 480x150мм. Диаметр трубы 51мм. Измененная трассировка трубы

КАЛИНА, КАЛИНА2 хетчбэк

AP 0548 / AP94-1200010-05

PARTS

**ГЛУШИТЕЛЬ**

Материал - сталь 08пс. Цвет- серый металл.
 Прямоточный глушитель. Габариты банки 480x150мм. Диаметр трубы 51мм. Измененная трассировка трубы. Устанавливается совместно с задней независимой подвеской и рычагами задней подвески. Возможна установка с серийным рычагом задней подвески.

KALINA2 универсал, cross

AP 0551 / AP92-2802020

DRIVE

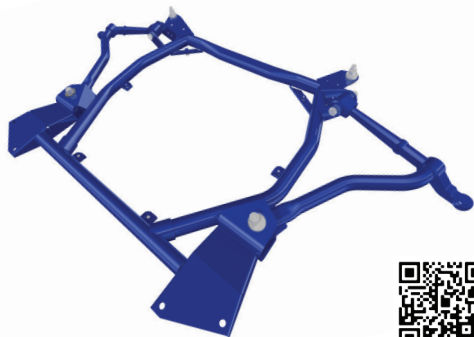

ПОДРАМНИК С ЖЕСТКИМИ РЫЧАГАМИ БЕЗ ЗАЩИТЫ

Улучшение управляемости. Стабилизация колес. Антиклевковый эффект. Увеличение кастора на 1,5 град. Увеличение базы на 15 мм. Увеличение жесткости передка. Увеличение срока службы кузова. Рекомендуется установка алюминиевой (4 мм) AP 0360 или стальной оцинкованной (2 мм) защиты AP 0361. **НЕ ПРИМЕНЯЕТСЯ С АКПП.**

KALINA, KALINA2, DATSUN on-DO, mi-DO, GRANTA после 2013 г.

AP 0556 / AP92-2802020-05

DRIVE

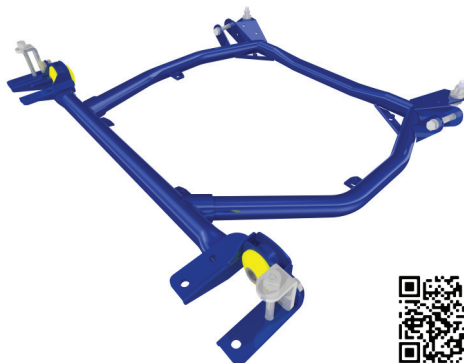

ПОДРАМНИК DRIVE, ПУ БЕЗ ЗАЩИТЫ

Увеличение жесткости передка. Увеличение срока службы кузова. Улучшена управляемость. Увеличение кастора на 1,5 градуса. Увеличение базы на 15 мм. Полиуретановые сайлентблоки увеличивают жесткость, ресурс. Рекомендуется установка алюминиевой (4 мм) AP 0360 или стальной оцинкованной (2 мм) защиты AP 0361. **НЕ ПРИМЕНЯЕТСЯ С АКПП.**

KALINA, GRANTA после 2013г., KALINA2, DATSUN on-DO, mi-DO

AP 0561 / AP92-2802020-10

DRIVE

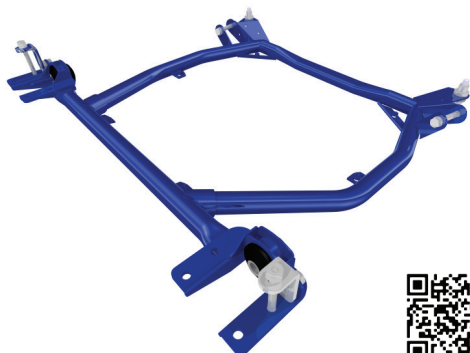

ПОДРАМНИК DRIVE БЕЗ ЗАЩИТЫ

Увеличение жесткости передка. Увеличение срока службы кузова. Улучшена управляемость. Увеличение кастора на 1,5 градуса. Увеличение базы на 15 мм. Рекомендуется установка алюминиевой (4 мм) AP 0360 или стальной оцинкованной (2 мм) защиты AP 0361. **НЕ ПРИМЕНЯЕТСЯ С АКПП!**

KALINA, GRANTA после 2013г., KALINA2, DATSUN on-DO, mi-DO

AP 0570 / AP92-2801070

SAFE

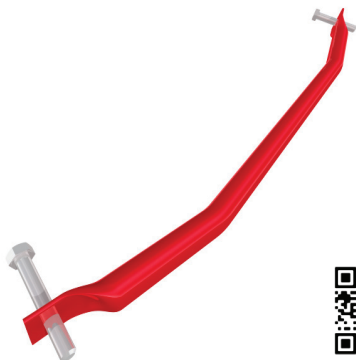

РАСПОРКА НИЖНЯЯ SAFE, ТРОСОВАЯ МКПП, АКПП

Увеличение жесткости передка кузова и мест крепления подвески. Снижение напряжений на кронштейнах крепления рычагов до 40%, щитке передка до 12%.

KALINA, GRANTA после 2013г., KALINA2, DATSUN on-DO, mi-DO

AP 0571 / AP92-2801070-15

DRIVE



РАСПОРКА НИЖНЯЯ, ТРОСОВАЯ МКПП, АКПП DRIVE PLUS

Увеличение жесткости передка кузова и мест крепления подвески. Снижение напряжений на кронштейнах крепления рычагов до 40%, щитке передка до 12%. Имеются кронштейны под крепление защиты - AP 0362.

KALINA, GRANTA после 2013 г., KALINA2, DATSUN on-DO, mi-DO

AP 0575 / AP92-2906016

DRIVE



СТАБИЛИЗАТОР ПОПЕРЕЧНОЙ УСТОЙЧИВОСТИ 24 ММ

Увеличивает угловую жесткость передней подвески, имеет увеличенный диаметр прутка 24мм.

GRANTA, KALINA2, Datsun on-DO, mi-DO

AP 0580 / AP92-3414100-70

SPORT



ТЯГА РУЛЕВАЯ В СБОРЕ ПОД УВЕЛИЧЕННУЮ КОЛЕЮ +70ММ, КОМПЛЕКТ

Увеличенная жесткость. Улучшение управляемости. Применяется в кит комплекте Super 70.



LADA110, PRIORA, KALINA, GRANTA, KALINA 2, DATSUN on-DO, mi-DO

AP 0582 / AP92-3512110

PARTS



КРОНШТЕЙН РЕГУЛЯТОРА ДАВЛЕНИЯ, В СБОРЕ

Данный кронштейн, на автомобилях не оснащенных АБС, позволяет из динамического регулятора тормозных усилий превратить его в статический регулятор. Рекомендуем применять на автомобилях без АБС совместно с задними независимыми подвесками.



SAMARA, SAMARA2, LADA110, PRIORA, KALINA, GRANTA, KALINA2

AP 0586 / AP92-2914004-01

DRIVE



ЗАДНЯЯ НЕЗАВИСИМАЯ ПОДВЕСКА

Стабильный контакт с разным дорожным покрытием и четкий контроль автомобиля при маневрах. Низкая неподрессоренная масса. Повышенный комфорт при движении. Сайлентблоки - Lemforder. Устанавливается на серийные авто или с завышением +15мм.



KALINA, GRANTA, KALINA2

AP 0587 / AP925-2914004-50

DRIVE



ЗАДНЯЯ НЕЗАВИСИМАЯ ПОДВЕСКА, ЗАНИЖЕНИЕ -50

Исключается отрыв заднего внутреннего колеса. Стабильный контакт с любым дорожным покрытием и четкий контроль автомобиля при маневрах. Низкая неподрессоренная масса. Повышенный комфорт при движении

KALINA, GRANTA, KALINA2

AP 0588 / AP925-2914004-51

DRIVE



ЗАДНЯЯ НЕЗАВИСИМАЯ ПОДВЕСКА, ЗАНИЖЕНИЕ -50

Стабильный контакт с разным дорожным покрытием и четкий контроль автомобиля при маневрах. Низкая неподрессоренная масса. Повышенный комфорт при движении. Возможна установка дисковых тормозов. Сайлентблоки - Lemforder. Устанавливается на авто с занижением от -30мм до -50мм!

KALINA, GRANTA, KALINA2

AP 0599 / AP925-2914028

PARTS



КОМПЛЕКТ ПРОСТАВОК ЗНП ПОД ЗДТ

Устанавливаются совместно с независимой подвеской и задними дисковыми тормозами.

SAMARA, SAMARA2, LADA110, PRIORA,
KALINA, GRANTA, KALINA2

AP 0600 / AP92-2803030

SAFE



НАКЛАДКА БАМПЕРА ПЕРЕДНЕГО CROSS

Накладка из ударопрочного, УФ стойкого пластика. Увеличивает срок службы бампера. Рекомендуется для установки на автомобили категории CROSS.



KALINA2

AP 0605 / AP92-8401014

SAFE



РЕШЕТКА РАДИАТОРА CROSS

Решетка радиатора из ударопрочного, УФ - стойкого пластика. Рекомендуется для установки на автомобили категории CROSS.



KALINA2

AP 0625 / AP92-2804030

SAFE



НАКЛАДКА БАМПЕРА ЗАДНЕГО ВЕРХНЯЯ CROSS

Защита лакокрасочного покрытия заднего бампера от механических повреждений при погрузке выгрузке различных предметов. Выполнена из ударопрочного, УФ стойкого пластика.



KALINA2 хэтчбек

AP 0650 / AP80-1108010

SPORT



НАКЛАДКИ ПЕДАЛЕЙ VESTA MT ДО 2016, КОМПЛЕКТ

Придают интерьеру стильный вид. Имеют противоскользящую термополиуретановую вставку. Нержавеющая сталь 2 мм, поверхность зеркальная. Простая установка: устанавливаются без сверления.

Внимание! Устанавливаются на автомобили «LADA Vesta» до 2016 г. выпуска.

Vesta

AP 0651 / AP80-1108010-05

SPORT



НАКЛАДКИ ПЕДАЛЕЙ VESTA MT ПОСЛЕ 2016, КОМПЛЕКТ

Придают интерьеру стильный вид. Имеют противоскользящую термополиуретановую вставку. Нержавеющая сталь 2 мм, поверхность зеркальная. Простая установка: устанавливаются без сверления.

Внимание! Устанавливаются на автомобили «LADA Vesta» до 2016 г. выпуска.

Vesta

AP 0655 / AP80-1108010-15

SPORT



НАКЛАДКИ ПЕДАЛЕЙ VESTA AMT 1.6 ПОСЛЕ 2016, КОМПЛЕКТ

Придают интерьеру стильный вид. Имеют противоскользящую термополиуретановую вставку. Нержавеющая сталь 2 мм, поверхность зеркальная. Простая установка: устанавливаются без сверления.

Внимание! Устанавливаются на автомобили «LADA Vesta» AMT 1.6 после 2016 г. выпуска.

Vesta

AP 0656 / AP80-1108010-20

SPORT



НАКЛАДКИ ПЕДАЛЕЙ VESTA AMT 1.8 ПОСЛЕ 2016, КОМПЛЕКТ

Придают интерьеру стильный вид. Имеют противоскользящую термополиуретановую вставку. Нержавеющая сталь 2 мм, поверхность зеркальная. Простая установка: устанавливаются без сверления. **Внимание!** Устанавливаются на автомобили «LADA Vesta» AMT 1.6 после 2016 г. выпуска.

Vesta

AP 0675 / AP80-2902712-40

DRIVE



ПРУЖИНА ПЕРЕДНЕЙ ПОДВЕСКИ -40 (КОМПЛЕКТ)

Прогрессивная характеристика. Увеличенный ресурс. Спецхарактеристики для снижения центра тяжести автомобиля на 40мм, улучшая управляемость. Не требует замены амортизаторов. Жесткость пружин 2,4 кгс/мм. Холодная навивка.

Vesta

AP 0676 / AP80-2912712-40

DRIVE



ПРУЖИНА ЗАДНЕЙ ПОДВЕСКИ -40 (КОМПЛЕКТ)

Прогрессивная характеристика. Увеличенный ресурс. Спецхарактеристики для снижения центра тяжести автомобиля на 40мм, улучшая управляемость. Не требует замены амортизаторов. Жесткость пружин 3,78 кгс/мм. Холодная навивка.

Vesta

AP 0680 / AP80-2914030

DRIVE

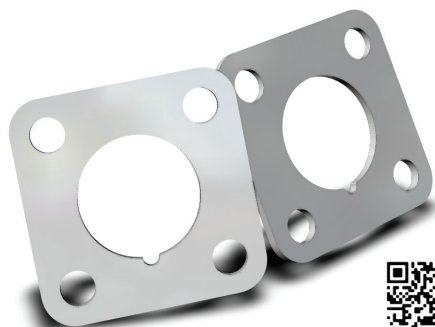
**ПРОСТАВКА -1 VESTA, X-RAY**

Увеличение развала задних колес на -1гр.
Повышение активной безопасности.
Улучшение управляемости.
Улучшение устойчивости.

Vesta, X-Ray

AP 0687 / AP80-8407122

DRIVE

**УПОР КАПОТА VESTA**

Заменяет штатный упор капота.
Предоставляется свободный доступ к подкапотному пространству.
Высота подъема капота серийная.
Надежная фиксация капота в открытом положении.

Vesta

AP 0690 / AP80-8403770

DRIVE

**РАСПОРКА ПЕРЕДНЯЯ VESTA**

Увеличение жесткости передка кузова,
снижение напряжений в точках крепления
опор передней подвески. Увеличение срока
службы кузова. Улучшение управляемости.

VESTA

AP 0687 / AP80-8407122

DRIVE



РАСПОРКА ПЕРЕДНЯЯ VESTA С УПОРОМ КАПОТА

Заменяет штатный упор капота. Предоставляется свободный доступ к подкапотному пространству. Распорка является кронштейном упора капота, а также усиливающим элементом кузова.

Vesta

AP 0700 / AP85-1108010

SPORT



НАКЛАДКИ ПЕДАЛЕЙ X-RAY MT, КОМПЛЕКТ

Придают интерьеру стильный вид. Имеют противоскользящую термополиуретановую вставку. Нержавеющая сталь 2 мм, поверхность зеркальная. Простая установка: устанавливаются без сверления.

X-Ray MT

AP 0705 / AP85-1108010-10

SPORT

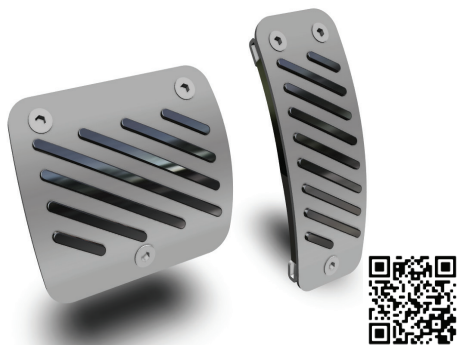

НАКЛАДКИ ПЕДАЛЕЙ X-RAY AMT, КОМПЛЕКТ

Придают интерьеру стильный вид. Имеют противоскользящую термополиуретановую вставку. Нержавеющая сталь 2 мм, поверхность зеркальная. Простая установка: устанавливаются без сверления.

X-Ray AMT

AP 0720 / AP85-3103010

DRIVE

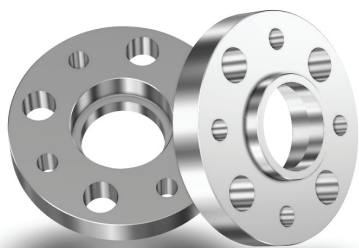

ПРОСТАВКА ДЛЯ УВЕЛИЧЕНИЯ КОЛЕИ

Увеличение колеи передних колес на +40мм. Уменьшение рыскание автомобиля на дорожном покрытии с колеёй. Увеличение скорости автомобиля при движении по кругу.

X-RAY

AP 1000 / AP8200068550

PARTS

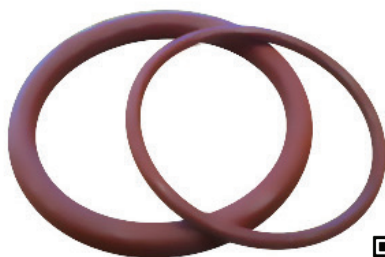

ПРОКЛАДКА ДРОСЕЛЬНОЙ ЗАСЛОНКИ (КОМПЛЕКТ)

Устойчивость к воздействию экстремальных температур. Стойкость к воздействию химических веществ, маслостойкие, бензостойкие. Материал: фторсиликон. Применяются в автомобилях с 16кл. двигателем.

LADA Largus; Renault: Duster, Logan, Sandero

AP-H 0090 / CRV03-2914100

DRIVE

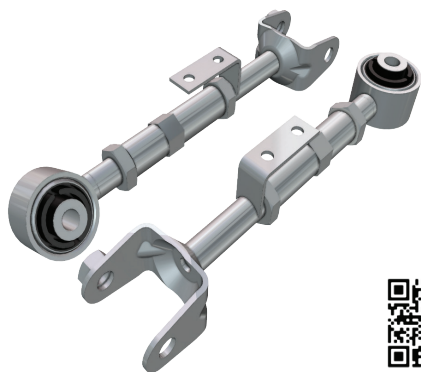

РЫЧАГИ ЗАДНИЕ РЕГУЛИРУЕМЫЕ

Рычаги позволяют увеличить развал задних колес, если необходимо увеличить дорожный просвет, либо вследствие изменения развала в процессе эксплуатации. Рекомендуется при сезонной подготовке автомобиля.

HONDA CR-V 2 до 2007 г.в.

AP-H 0095 / CRV07-2914100

DRIVE

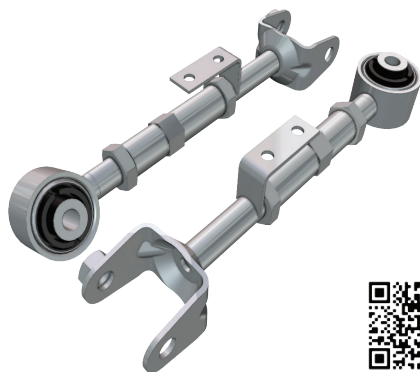

РЫЧАГИ ЗАДНИЕ РЕГУЛИРУЕМЫЕ

Рычаги позволяют увеличить развал задних колес, если необходимо увеличить дорожный просвет, либо вследствие изменения развала в процессе эксплуатации. Рекомендуется при сезонной подготовке автомобиля.



HONDA CR-V 3 2007-2013 г.в.

AP 9990 / AP99-0000002

BUSINESS



КОМПЛЕКТ ТЕРМИНАЛА УСИЛИТЕЛИ КУЗОВА

Для размещения на стеллаже АВТОПРОДУКТ терминал.



Дилерам

AP-B 9999 / AP99-0000001

BUSINESS



СТЕЛЛАЖ АВТОПРОДУКТ ТЕРМИНАЛ

Для размещения продукции комплекта АВТОПРОДУКТ Терминал.



Дилерам

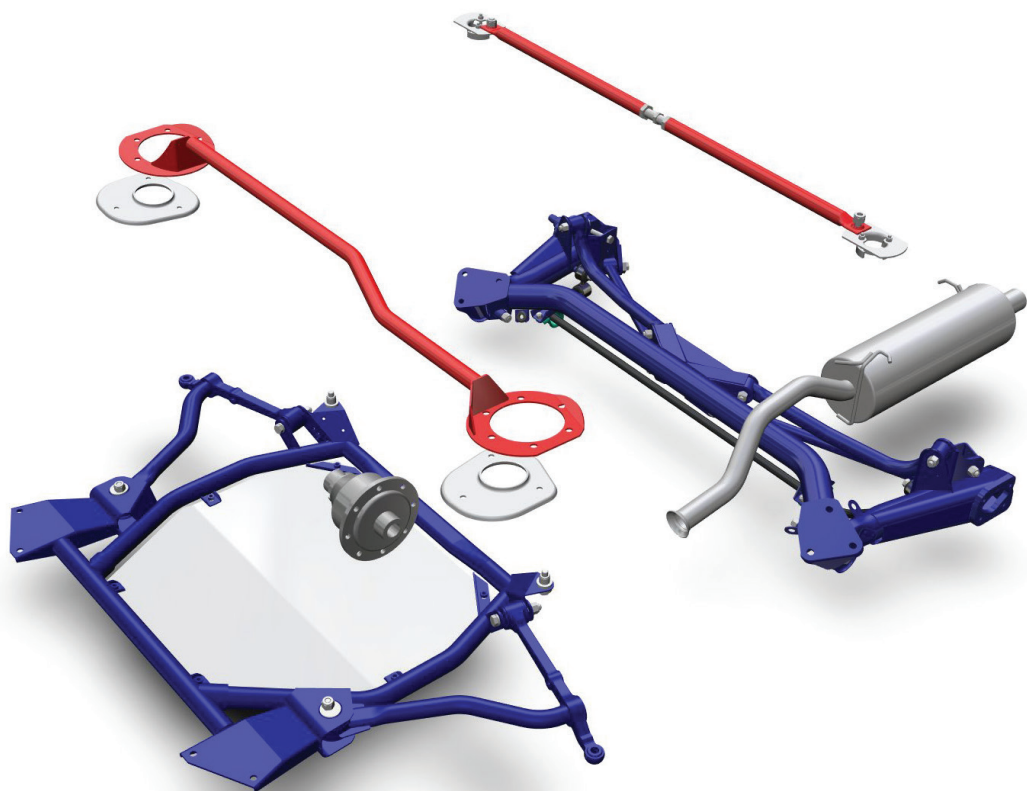

CROSS ПЛАТФОРМА

СОСТАВ КИТ-КОМПЛЕКТА:

- Подрамник с жесткими рычагами без защиты;
- Защита двигателя стальная оцинкованная для подрамника;
- Задняя независимая подвеска;
- Усилители опор стоек (комплект);
- Винтовой самоблокирующийся дифференциал;
- Распорка передняя;
- Распорка задняя;
- Глушитель



SAMARA, SAMARA2, LADA110, PRIORA, KALINA, GRANTA, KALINA2

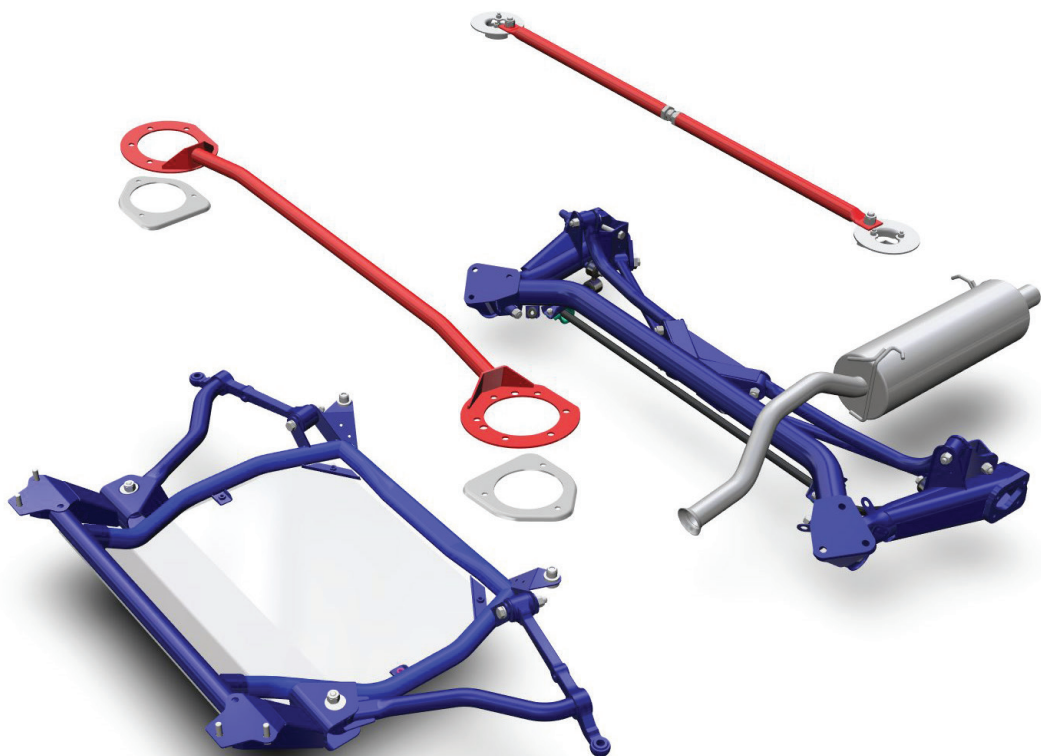

STREET ПЛАТФОРМА

СОСТАВ КИТ-КОМПЛЕКТА:

- Подрамник с жесткими рычагами без защиты;
- Защита двигателя стальная оцинкованная для подрамника;
- Задняя независимая подвеска;
- Усилители опор стоек (комплект);
- Винтовой самоблокирующийся дифференциал;
- Распорка передняя;
- Распорка задняя;
- Глушитель



SAMARA, SAMARA2, LADA110, PRIORA, KALINA, GRANTA, KALINA2

ТОЛЬЯТТИ

ООО «Запчасть-Сервис» сеть магазинов

ул. Офицерская, 14
ГСК «Пламя», бокс 253, 236
тел. 8 (8482) 70-18-70
Центральный рынок запчастей «Ставр»
павильон (ангар) 3, торговая точка №6

ИП Рубан

Центральный рынок запчастей «СТАВР»
Ряд без номера, контейнер 26
тел. 8 (939) 706-63-64

Компания STT Performance

Офис: ул. Ботаническая, 7-а,
ул. Офицерская, 14
ГСК «Пламя», бокс №216
Рынок «Ставр», контейнер №65 №0 148
тел. 8 (8482) 31-10-11

ИП Гуськова

Рынок «Ставр», контейнер 87а, 66а
тел. 8 (937) 231-61-63

ООО «Галеон 63», интернет – магазин «SV-Parts»

тел. 8 (927) 782-90-79

Марс Автозапчасти

ул. Дзержинского, 78
тел. 8 (8482) 33-81-83
ул. Мира, 133 А
тел. 8 (8482) 79-92-29
ул. Мира, 86
тел. 8 (8482) 28-84-44
ул. 40 лет Победы, 30
тел. 8 (8482) 73-03-30

НАВИГАТОР

ул. Борковская, 101
Тел.: (8482) 32-96-32
ул. Тополиная, 1А

Тел.: (8482) 21-60-00
ул. Мира, 109Б
Тел.: (8482) 31-02-00»

Интернет-магазин AVT-TLT.ru

ул. Офицерская, 14
ГСК «Пламя», бокс №208
тел. 8 (909) 364-55-75
тел. 8 (937) 184-64-58

Сервисный центр Auto

ул. Ботаническая, 60
Тел.: (8482) 94-90-80
СТО: Тел.: (8482) 62-07-27

Интернет-магазин «Light-Tuning»

тел. 8 (909) 365-55-51
тел. 8 (937) 230-16-43

АЛЕКСЕЕВКА, БЕЛГОРОДСКАЯ ОБЛ.

ИП Харланов, магазин «Форсаж»

ул. Чапаева, 138а
тел. 8 (951) 766-90-03

АЛМАТЫ, РЕСПУБЛИКА КАЗАХСТАН

Интернет-магазин tuningsport.kz

ул. Механическая 212а/1
тел. +7 (701) 158-29-91
тел. +7 (727) 250-26-00

АРХАНГЕЛЬСК

Ротек-Плюс

ул. Гайдара, 63 (2 этаж, секция 1А)
тел. +7 (8182) 430-901
тел. +7 (8182) 430-902

АСТАНА, РЕСПУБЛИКА КАЗАХСТАН

ИП Вотчал, магазин ARTTUNING

ул. Ушконыр, 11 (2 этаж)

тел. 8 (707) 859-31-02

АСТРАХАНЬ

СТТ и AUTOPRODUCT Астрахань

тел. 8 (988) 178-20-77

Савин Ю.Г.

+7 (917) 0932082»

БЕЛГОРОД

ИП Федотов, компания «TUNING LIFE»

Авторынок, ряд 9, место 14

тел. 8 (920) 573-86-84

АвтоТехЦентр SKL

ул. Михайловское шоссе, 6а

тел. 8 (951) 764-21-01

тел. 8 (980) 379-49-73

БЕЛГОРОД

Интернет-магазин Belais.ru

ул. Кирова, д.75

Тел.: +7 861 217-78-50

БРЯНСК

Магазин ToYs 32

ул. Красный Маяк, 12

тел. 8 (905) 175-76-38

ВЛАДИМИР

Магазин «Тюнинг Холл»

ул. Ореховая, д.1

тел. 8 (900) 584-11-11

ВОЛГОГРАД

Магазин «АвтоСити»

пр. Университетский, 92

(ост. Обувная)

ТЦ «Диамант» (цокольный этаж)

тел. 8 (8442) 31-95-95

Магазин «Автозапчасти»

Дзержинский район

ул. Авторемонтная, 10

тел. 8 (927) 527-73-99

ВОЛЖСКИЙ, ВОЛГОГРАДСКАЯ ОБЛ.

Магазин «Пит Стоп»

ул. 40 лет Победы, 7а

тел. 8 (8443) 51-84-44

тел. 8 (8443) 51-51-31

ул. Мира, 5а

тел. 8 (8443) 56-96-36

Магазин «VIN-CODE»

Магазин автозапчастей

для иномарок

Шумоизоляция

для автомобилей «Шумoff»

ул. Пушкина, 65а

тел. 8 (937) 711-79-99

тел. 8 (927) 536-56-56

ВОРОНЕЖ

ИП Федотов, компания «TUNING LIFE»

Авторынок «Северный», Павильон 18Е

тел. 8(915) 588-77-63

ИП Котов С.А. Магазин «RaceX»

ул. Антонова-Овсеенко д.182

Тел.: +7 920 433 -88 - 46»

ГРОЗНЫЙ

Магазин «Лада Центр»

ул.Садовая 56
т.8(928)882-66-66

Магазин STINGER_95

ул. Маяковского 5
Тел. +79289406300

ЕКАТЕРИНБУРГ

ИП Лотокин, компания «E-tun»

ул. Альпинистов, 77
тел. +7 (343) 271-20-65

ИП Лебедев,

компания «АвтоСпорт-Дилер»

ул. Донбасская, 1
Автомол «Белая башня»
павильон №А7
тел. 8 (912) 280-83-88

ИП Шерстобитов,

Автомагазин «Richauto»

ул. Спутников 1а
тел. 8(343) 226-82-12
тел. 8(912) 277-27-70

ИВАНОВО

Магазин «АвтоЛюкс»

ул. Куконковых, 1416
ТЦ «Евролэнд»
тел. 8 (4932) 92-05-51

ИЖЕВСК

ООО «ТВМ»,

магазин «LADA RACING»

ул. Удмуртская, 163
тел. 8 (912) 877-33-66

ИНГУШЕТИЯ

Автомагазин

«Автозапчасть»

ул.Бакинская, павильон 6(Redline540)
тел.89285400606

ИНОЗЕМЦЕВО ПОС., Г. ЖЕЛЕЗНОВОДСК

Racing Time

ул. Колхозная, д. 126
тел.8 (903) 444-45-87, 8 (928) 651-30-27

КАЗАНЬ

ИП Губанова,

тюнинг-магазин «AUTO SPORT»

ул. Чистопольская, д.77/2, офис 15
тел. 8 (843) 527-76-58

КЕМЕРОВО

Магазин «Имидж Авто»

пр-т Ленина, 66Б
тел. 8 (3842) 33-54-33
тел. +7 (902) 983-54-33

КЛИН

Магазин «КТК-Авто»

Поселок 31 Октября,
Ленинградское ш. 89 км., ТК «Тракт»
тел. 8 (925) 085-52-52

КОКШЕТАУ, РЕСПУБЛИКА КАЗАХСТАН

ИП Шихова,

автоцентр «CAR CITY»

ул. Мира, д.22А, 2 этаж
тел. 8 (7162) 33-58-98

КРАСНОДАР

ООО «Кайрос-Авто», магазин тюнинга «Belais»

ул. Пригородная, 305
тел. 8 (861) 21-77-850
ул. Уральская, 9/1
тел. 8 (861) 21-77-850
тел. 8 (861) 27-41-418

ИП Прасолов, сеть автомагазинов «Горностай»

ул. Красных Партизан, 375
тел. 8 (861) 221-44-06
ул. Ставропольская, 8
тел. 8 (861) 262-91-27
ул. Шевченко, 166
тел. 8 (861) 239-76-36
ул. Российская, 59
тел. 8 (861) 252-88-29
ул. Тургенева, 75
тел. 8 (861) 220-15-43
ул. Скоряжная, 81
тел. 8 (861) 242-09-70
ул. Российская, 85/1
тел. 8 (861) 243-52-46

КРАСНОЯРСК

Интернет-магазин vztuning24.ru

ул. Высотная, 2, стр.2
Магазин «SVAuto»
Отдел тюнинга «VazTuning»
тел. 8 (908) 020-24-16

Формула тюнинга

пр-т Комсомольский, 1ж
магазин «Самара»
тел. 8 (913) 559-62-81
тел. 8 (923) 303-47-83

Водолей Моторспорт

ул. Семафорная 491а
тел. 8 (923) 573-78-99

КУРСК

ИП Федотов, компания «TUNING LIFE»

ул. 50 лет Октября, 126
(рядом со зданием северного авторынка)
тел. 8 (920) 700-77-76
Режим работы:
Пн - выходной
Вт-Вс - с 09:00 до 17:00

ЛИПЕЦК

ИП Федотов, компания «TUNING LIFE»

ул. Московская, авторынок
Павильон №61
тел. 8 (920) 526-97-47

МАГНИТОГОРСК

Pro Тюнинг

ул. Карла Маркса, 185г
ТЦ «Домино», 2 этаж, павильон №2
Тел.: +7 906 898-63-98

МАРИЙ ЭЛ

Сеть магазинов «Дорожный»

Советский район, поселок Алексеевский
ул. Шоссейная, 8, 19
тел. 8 (961) 376-34-05

МАХАЧКАЛА, ДАГЕСТАН

Магазин «STINGER-CENTR»

ул. Энгельса, д.19
тел. 8 (928) 670-67-82

МЕСКЕР-ЮРТ, ЧЕЧЕНСКАЯ РЕСПУБЛИКАКАЛА

Ибрагимов А.Я.

Чеченская Республика, Шалинский Район, с.
Мескер-Юрт, ул. Шоссейная, АЗС ОКТАН
Тел:+7 938 002-01-04

МИНСК, БЕЛАРУСЬ**Интернет-магазин «Injector.by»**

ул. Калиновского, 66а, Магазин «Соседи»
ТЦ «Восток», 2 этаж, пав №63
тел. +375447550681

МОСКВА**ИП Иванова,****магазин «TUNINGSPORT»**

Офис/склад:

ул. Южнопортовая, 32, стр. 6
тел. 8 (495) 988-18-46

Магазин:

ст. метро «Кожуховская»
ул. Трофимова, владение 36, стр. 1
ТК «ЮЖНЫЙ ПОРТ»
магазин №1, павильон №1
тел. 8 (903) 193-01-41

ИП Ласточкин К. Э.

тел. 8 (916) 070-55-54

ИП Лаптев, ТК «ЮЖНЫЙ ПОРТ» пав. 15

ст. метро «Кожуховская»
ул. Трофимова, 36
тел. 8 (985) 966-77-40

ИП Филатов, модуль №23 в ТК «Автомол»

АВТОРЫНОК КУНЦЕВО «Автомол»
Центральный торговый зал, павильон №23
тел. 8 (905) 518-66-55

ИП Прокофьев,**магазин «PSG-TUNING»**

г. Королев, Московская обл.
ул. Северная, д.4
ТЦ «Автозапчасти», М8, павильон №6-8-10
тел. 8 (906) 723-69-64
тел. 8 (495) 740-87-93

ИП Лаптев,**ТК «ЮЖНЫЙ ПОРТ» павильон 28/1**

ст. метро «Кожуховская»

ул. Трофимова, стр. 36
тел. 8 (916) 939-80-80

ИП Кузнецов,**магазин «Niva-Lada4x4»**

ул. Люблинская, д.47
тел. 8 (499) 179-00-05

Интернет-магазин PRO-SPORT.RU

Оптовый отдел:

ул. 2-я Звенигородская,
д.13, стр.17, офис 206
тел: +7 (495) 215-23-23

Розничный отдел и интернет-магазин:

ул. 2-я Звенигородская,
д.13, стр.17, офис 216
ул. Сергея Макеева, д.8
тел: +7 (495) 215-55-57

ООО «Консул»

ул. 86 км. МКАД, дом 1
тел. 8 (495) 955-79-99
Магазин работает ежедневно с 9:00 до 23:00
без выходных и перерывов

Shop-Tuning.RU

1-ая ул. Измайловского Зверинца, д.8, АТЦ
«Измайлово» 3 этаж сектор С
тел. +7(499)110-78-79

ООО «Консул»

ул. 86 км. МКАД, дом 1
Тел.: +7 495 955-79-99
Магазин работает ежедневно с 9:00 до 23:00
без выходных и перерывов

**НАБЕРЕЖНЫЕ ЧЕЛНЫ,
ТАТАРСТАН****ИП Костарев, магазин «АВТОЭСТЭТИКА»**

Промзона, Трубный проезд, 3
тел. 8 (904) 673-90-03

НИЖНЕКАМСК

ИП Степанов, магазин «Форсаж»

ул. Ахтубинская, 20а
«Орловский базар», 2 этаж
тел. 8 (927) 459-49-29

НИЖНИЙ НОВГОРОД

Оружие VAZмездия

тел. 8 (906) 357-77-77

Интернет-магазин tuning4auto.ru

ул. Юбилейная, д.2, офис 26, 2 этаж
тел. +7 (831) 283-10-40

Интернет-магазин Sport-Garage52.ru

ул. Рябцева, 35, офис 78, 4 этаж
тел. 8 (930) 288-52-52

Магазин «Автолифтер»

ул. Суздальская 4, павильон 3/4
тел. 8 (953) 550-57-05

НОВОРОССИЙСК

ИП Сафонкин, магазин «Пилот»

ул. Волгоградская, 105
тел. 8 (800) 100-58-26

НОВОСИБИРСК

ИП Астапенко,

магазин «Лада-Деталь»

ул. Доватора, 11
тел. 8 (383) 213-44-13
тел. 8 (383) 213-24-13

Магазин «Автозапчасти»

ул. Гаранина, 15
тел. 8 (383) 260-18-92

ОКТАБРЬСКИЙ, БАШКОРТОСТАН

Магазин «Формула-1»

ул. Северная, 10/4
тел. 8 (927) 960-88-85

Магазин «Автотурист»

ул. Северная, 9а
тел. 8 (927) 636-07-77
тел. 8 (937) 327-99-90

ОМСК

ООО «Логист-Трейд»

ул. 10 лет Октября, 203В
тел. 8 (904) 075-44-00
тел. 8 (923) 670-17-76

Магазин «K&Z»

ул.Перелета д.23
тел. 89588536399

Автомаркет Имидж

4-я челюскинцев 70
8 (3812) 61-11-18
22-партсъезда 98в
8 (3812) 28-42-75

ПЕНЗА

ИП Чванова, магазин «Автоальянс»

2 этаж
трасса М5, 624 км.
тел. 8 (8412) 20-20-98

ИП Бучин,

магазин «АВТО-АЛЬЯНС»

трасса М5/624км, ТЦ «Мега-Пенза», 2 этаж
Тел.: 8 (8412) 20-20-98

ИП Заплетин А.В.

АвтоLine, г.Пенза, 624 км ФАД М5 УРАЛ,
ТК «МегаПенза»
8(8412)20-10 -99

ПЕРМЬ

ИП Белозеров, магазин «TUNING-ZIP»

ул. Куйбышева, 54
тел. 8 (342) 293-58-07

ИП Губернаторов О. В.

Ул. Космонавтов Леонова 82,
Автомобильный рынок «Нагорный»,
ряд 1 место 4,7.
+79024711071
+79082710461»

РАМЕНСКОЕ, МОСКОВСКАЯ ОБЛАСТЬ

Racing Technology

ул. Красная, д.17а (магазин/СТО)
тел. 8 (915) 308-04-84

РОСТОВ-НА-ДОНУ

ИП Сбытов

Авторынок «Фортуна», ряд 2, место 25
тел. 8 (903) 406-15-21

ClubTurbo

ул. Доватора, 144/4
тел. 8 (988) 568-33-99

ИП Топоров

ул. Пшеничная, д.23/8
авторынок «Фортуна»
2 ряд, правая сторона, 106 место
тел. 8 (928) 136-64-18

САЛАВАТ

ИП Микрюков

тел. 8 (917) 414-55-25

САМАРА

Avtoteh-M

Ракитовский Авторынок, секция 4.35
тел. 8 (927) 207-21-92
тел. 8 (902) 371-49-70

АТМОТУНИНГ

Ракитовский рынок, секция 4,22
тел. 8 (927) 026-99-92

САНКТ-ПЕТЕРБУРГ

ИП Пономарев,

тюнинг-ателье «ALSPORT»

ул. Фучика 12, ЛИТЕР А
Магазин и СТО «Спорт-Тюнинг «ALSPORT»»
тел. (812) 965-35-20
тел. (812) 965-35-21

Vesta SHOP

Интернет магазин

+ 7 (812) 982-74-07 только для СПб заказов,
регионам: +7-911-222-2247

Интернет-магазин «rallymarket.ru»

ИП Вячтин И.В.

Проспект Александровской Фермы, д.29, лит.
ВГ, офис 214
Тел., whats app, viber: +7 (812) 981-16-61

САРАНСК

Магазин «АВТОМАГ»

Лямбирское шоссе 2 км, павильон № 7
Тел.: +7 927 276-37-74

СЕМЕЙ, РЕСПУБЛИКА КАЗАХСТАН

ИП «АНТЭМ»

Интернет-магазин Tuningclub.kz

Тел.: +7 701 442-42-08

СИМФЕРОПОЛЬ, РЕСПУБЛИКА КРЫМ

ShapaTuningShop
тел. 8 (978) 755-24-56

СОЧИ

ShapaTuningShop
тел. 8 (978) 755-24-56

ИП Садовый Е.Г.
Магазин «»LADA Деталь»» (ИП Садовый Е.Г.),
Краснодарский край, г. Сочи, ул. Голенева, 36.
Тел. 8 (988) 235-14-87 (район Авторынка)

Магазин Автозапчастей
«Техноцентр Мастер-МВА»
(ООО «Мастер-МВА»),
ул. Голенева, 36.,
Тел. 8 (862) 290-11-74 (Авторынок Сочи)

ТЕМИРТАУ, РЕСПУБЛИКА КАЗАХСТАН

Компания «LADA»
ул. Калинина, 50
ТЦ «ВОСТОК-СЕРВИС», бутик 3
тел. 8 (708) 978-12-52

УСТЬ-КАМЕНОГОРСК, РЕСПУБЛИКА КАЗАХСТАН

ИП Чистяков
ул. Центральная, 28
8 (777) 245-46-43

ХАРЬКОВ

Авторынок «Лоск»
10 ряд 73-75, 5 ряд 71
тел. 0677801984

ИП Зимодро, интернет-магазин «Sport-Vaz»
тел. +380934181171

ЧП Береговой,
интернет-магазин «Avtovaz.com.ua»
Авторынок «Лоск»
11 ряд 69 - 71 место
тел. +380954985252
13 ряд 50 место
тел. +380984985252
avtovaz.com.ua

ЧЕЛЯБИНСК

Интернет магазин «ПодвескаВсем21»
ул. Фудора Гладкова 15а
89061367089
vk.com/podveskavsem21»

ЧЕЛЯБИНСК

ИП Хабибжанова, магазин «Подвеска»
Авторынок «Искра»
Б-24 тел. 8 (906) 890-42-71
Б-9 тел. 8 (963) 087 27-58

ЧИТА

ИП Ашмарина, магазин «Автотюнинг»
ул. Инструментальная, 1
тел. 8 (924) 271-12-18

ШАХТЫ

ООО «Шахты-Лада»
ул. Дачная, 359
тел. 8 (8636) 28-28-78 отдел зап.частей

ЯРОСЛАВЛЬ

ИП Булычев, тюнинг-центр «BS-racing»
ул. Лунная, 32б, ГСК «Электровозник»
(около ул. Магистральная, д.50)
тел. 8 (901) 994-44-78

Магазин «АВТОЛЮКС»
ИП Подобедова Ж. В.
Ленинградский пр-т, 47
тел. 8 (4852) 94-42-77

AUTO PRODUCT **.BIZ**



СТАНЬ ДИЛЕРОМ



89397064777



БИЗНЕС ДЛЯ СТО



89372150745



ВАШИ ПРОЕКТЫ



89372150745

autoprodukt.biz@gmail.com

+7 939 7064 777

+7(8482) 27-02-46