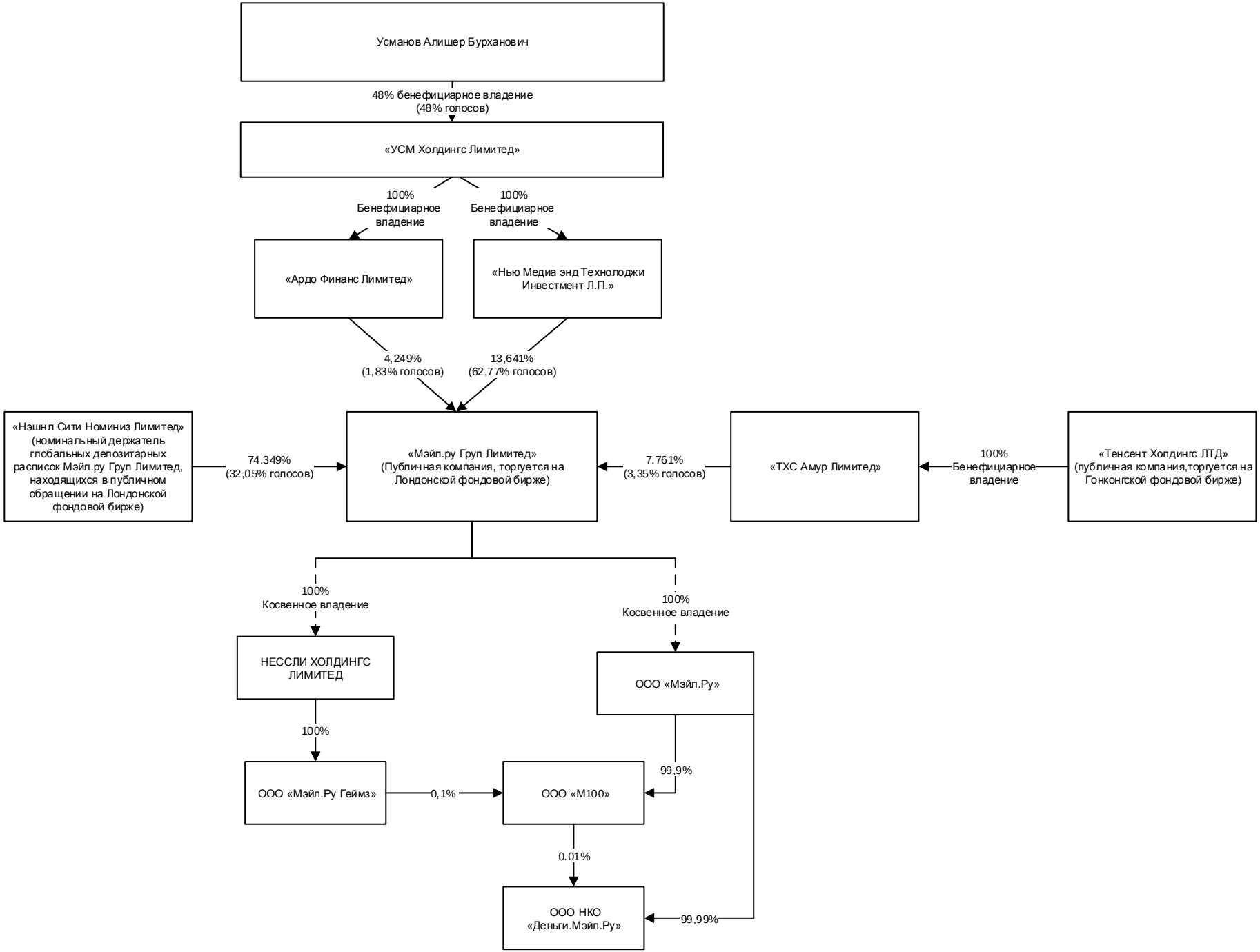
Усманов Алишер Бурханович
48% бенефициарное владение
(48% голосов)
«УСМ Холдингс Лимитед»
100%
Бенефициарное
владение
100%
Бенефициарное
владение
«Ардо Финанс Лимитед»
«Нью Медиа энд Технолоджи
Инвестмент Л.П.»
4,249%
(1,83% голосов)
13,641%
(62,77% голосов)
«Нэшнл Сити Номиниз Лимитед»
(номинальный держатель
глобальных депозитарных
расписок Мэйл.ру Груп Лимитед,
находящихся в публичном
обращении на Лондонской
фондовой бирже)
74.349%
(32,05% голосов)
«Мэйл.ру Груп Лимитед»
(Публичная компания, торгуется на
Лондонской фондовой бирже)
7.761%
(3,35% голосов)
«ТХС Амур Лимитед»
100%
Бенефициарное
владение
«Тенсент Холдингс ЛТД»
(публичная компания,торгуется на
Гонконгской фондовой бирже)
100%
Косвенное владение
100%
Косвенное владение
НЕССЛИ ХОЛДИНГС
ЛИМИТЕД
ООО «Мэйл.Ру»
100%
ООО «Мэйл.Ру Геймз»
0,1%
ООО «М100»
99,9%
0.01%
ООО НКО
«Деньги.Мэйл.Ру»
99,99%