

# KOVGIS EVALD

## Kohaliku omavalitsuse geoinfosüsteem

Jäätmejaama mooduli kasutusjuhend ametnikule

V150324

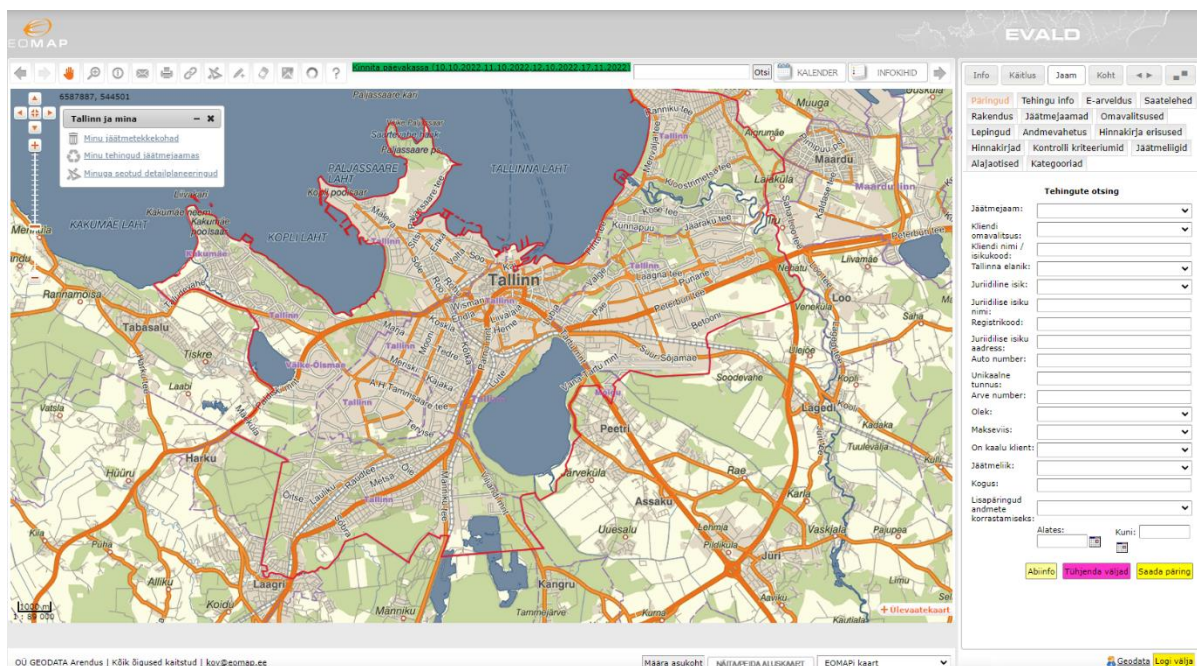

## Sisukord

1	Jäätmejaama moodul.....	3
1.1	Haldamine (jäätmejaama mooduli poolel) .....	4
1.2	Koostööpartnerite sisestamine (jäätmejaama mooduli poolel) .....	5
1.3	Lepingute haldamine (jäätmejaama mooduli poolel) .....	6
1.4	Jäätmeliigid .....	8
	Alajaotised ja kategooriad .....	10
1.5	Hinnakirjad (jäätmejaama mooduli poolel) .....	12
	Hinnakirja kloonimine .....	16
	Personaalse või grupihinnakirja tegemine.....	17
	Hinnakirja erisused.....	20
	E-arved .....	24
1.6	Kontrolli kriteeriumid jäätmejaama mooduli poolel .....	28
1.7	Päringud (jäätmejaama mooduli poolel) .....	29
1.8	Andmevahetus .....	37
2	Jäätmejaama rakendus .....	40
2.1.	Jäätmejaama rakenduse kasutamine.....	41
2.1.1	Tehingute sisestamine .....	42
2.1.2	Pooleliolevad tehingud .....	53
2.1.3	Menüü nupu kaudu avanevad töövahendid.....	57

# 1 Jäätmejaama moodul

Jäätmejaama mooduli kasutamise peamiseks eesmärgiks on igapäevase info süsteemne kogumine igas jäätmejaamas toimuvast edasiseks jäätmejaama efektiivsemaks opereerimiseks.

Jäätmejaama mooduli ja jäätmejaama rakenduse abil:

- ✓ Tuvastatakse, missuguse omavalitsuse elanikud ja millal jäätmejaama külastavad;
- ✓ Sisestatakse jäätmejaama rakenduses konkreetse kliendi toodud jäätmed infosüsteemi üksikute jäätmeliikide kaupa hinnakirjas määratud jäätmeliikide osas ühtse tehinguna sh ühes sisestusmenüüs nii kaalude sisestused kui muude mõõtühikute (mahud ja tükid) sisestused;
- ✓ Arvestatakse jäätmeliikide vastuvõtmisel kehtivaid piiranguid ja hinnasoodustusi, kui neid esineb, võimaldatakse koostada klientide põhiseid personaalseid hinnakirju, samuti väljastada lepingulistele klientidele koondarveid perioodi lõpus (nt kuuarved);
- ✓ Arvutatakse jäätmejaama rakenduses kõiki eeltoodud asjaolusid arvestades tarkvara abil kliendi poolt tasumisele kuuluv summa, arvestades erinevaid hindasid, sh tasuta üleandmisele kuuluvaid jäätmeliike ja –koguseid ning tasuta üleantavaid jäätmeliike, mille kogust ei määrata;
- ✓ Väljastatakse kliendi soovil tema tehingu kohta arve (läbi X-tee teenuste saadud) e-posti aadressile ja peetakse arvestust ka sellisel viisil saadetud arvete üle;
- ✓ Võimaldatakse nii jäätmejaama mooduli- kui jäätmejaama rakenduse poolel teostada päringuid ja aruannete koostamist (nt jäätmejaama moodulis päeva- ja kuuaruanded ning samad aruanded sisse tulnud jäätmeliikide kaupa kohalike elanike poolt jäätmejaama toodud ulatuses);
- ✓ Võimaldatakse saata jäätmejaama majandustehingud otse raamatupidamisprogrammi (nt hetkel olemas liidestus läbi CompuCash-i SAP majandustarkvarasse ja Eesti Keskkonnateenused TOITS süsteemi);
- ✓ Võimaldatakse jäätmejaama tarkvara kasutamist oma elanike tehingute ulatuses ka neile omavalitsustele, kel endal puudub jäätmejaam, kuid tema koostööpartneri(te)st omavalitsus(t)el on kasutusel KOVGIS EVALD

jäätmejaama moodul.

Jäätmekäitluse moodulisse sisenemiseks valige moodulite valikust

Jäätmejaamad

### 1.1 Haldamine (jäätmejaama mooduli poolel)

Jäätmejaamade haldamine toimub **Jäätmejaamad** nupu alt. Lisada saab nii palju jäätmejaamu kui vaja. Iga jäätmejaama kohta tuleb sisestada lahtrisse „Käibemaksu määr“ ka vastava operaatori käibemaksukohustus või -mittekohustus. Kui operaator on käibemaksukohuslane, siis arv 20, kui pole käibemaksukohuslane siis 0. Samuti on soovitatav seal sisestada arve esitaja rekvisiidid, mis tulevad kliendile esitatavale arvele, kui klient sellist arvet soovib.

Olemas on ka võimalus lubada (automaatset) kaalude sisestamist ja teisi lisamugavusi (nt Saatelehtedega klientide arveldus), kliendi e-posti aadressi otsing (Kontaktide küsimine lubatud) jne. Samuti avaneb mooduli ja rakenduse vahel täiendav äri loogika, kui kliendil on aktiveeritud e-arvete saatmine.

<b>Nimi:</b>	Aegna jäätmejaam
<b>Käibemaksu määr:</b>	22
<b>Maksetähtaeg (päeva):</b>	0
<b>Viivis: (% päevas):</b>	0
<b>Operaator:</b>	Tallinna Jäätmekeskus
<b>Address:</b>	Paljassaare põik 5 Tallinn 10313
<b>Telefon:</b>	616 4000
<b>E-post:</b>	info@prugi.ee
<b>Registrikood:</b>	75038486
<b>Tehingupartneri kood:</b>	800000
<b>KMKR number:</b>	EE101678069
<b>Pangakontod<sup>?</sup>:</b>	
<b>Teavituse email<sup>?</sup>:</b>	info@prugi.ee
<b>Raamatupidamise meiliaadress:</b>	
<b>Arve numbri prefiks:</b>	
<b>Kaalude sisestamine lubatud:</b>	<input type="checkbox"/>
<b>Automaatne auto kaalude sisestamine lubatud:</b>	<input type="checkbox"/>
<b>Saateleht lubatud:</b>	<input checked="" type="checkbox"/>
<b>E-arved lubatud:</b>	<input type="checkbox"/>
<b>Kontaktide küsimine lubatud:</b>	<input checked="" type="checkbox"/>
<b>Müügikoha ID:</b>	
<b>Loendur:</b>	

## 1.2 Koostööpartnerite sisestamine (jäätmejaama mooduli poolel)

Enne mooduli reaalset kasutamist, sisestatakse kõigi koostööpartneritest KOV-de nimed tab-i alt **Omavalitsused**. Esmalt tuleb sisestada koostööpartnerist omavalitsuse EHAK kood ja nimi.

Vajadusel saab koostööpartnereid kustutada, nende nimesid muuta või uusi koostööpartnereid lisada.

### 1.3 Lepingute haldamine (jäätmejaama mooduli poolel)

Võimaldab sisestada koostööpartnereid jäätmejaamade kaupa. Nt on Tallinnal Pärnamäe jäätmejaama haldamise osas kokkulepe Viimsi Vallavalitsusega, et Viimsi valla elanikud on Pärnamäe jäätmejaamas hinnakirja mõttes samades soodustuste õigustes kui tallinlased, kuid need õigused ei laiene Viimsi valla elanikele Pääsküla jäätmejaamas, millel on hoopis teised lepingupartnerid.

Info	Käitlus	Jaam
Päringud	Tehingu info	E-arveldus
Jaätmejaamad	Omavalitsused	Lepingud
Hinnakirja erisused	Hinnakirjad	Kontrolli kriteeriumid
Alajaotised	Kategooriad	Jäätmeliigid

Kiili vald / Pääsküla	Kustuta	Muuda
Kiili vald / Rahumäe	Kustuta	Muuda
Kiili vald* / Pääsküla	Kustuta	Muuda
Kiili vald* / Rahumäe	Kustuta	Muuda
Rae vald / Pärnamäe 15.10.2017 - 31.12.2018	Kustuta	Muuda
Saue linn* / Pääsküla	Kustuta	Muuda
Saue vald / Pääsküla	Kustuta	Muuda
Saue vald* / Pääsküla	Kustuta	Muuda
Saue vald** / Pääsküla	Kustuta	Muuda
Viimsi vald / Pärnamäe	Kustuta	Muuda
Viimsi vald / Proov	Kustuta	Muuda
<a href="#">Lisa uus leping</a>		

Uue lepingu lisamiseks tuleb vajutada nuppu **Lisa uus leping** ja valida varem sisestatud omavalitsuste ja jäätmejaamade seast sobiv kombinatsioon. Soovi korral on võimalik sisestada ka koostöölepingu ajaline kehtivus.

Info	Detail	Geo	Käitlus	Jaam	Teed	Kataster	Üld
Vara	Avalik						
Päringud	Tehingu info	Saatelehed	Rakendus	Jäätmejaamad			
Omavalitsused	Lepingud	Andmevahetus	Hinnakirja erisused				
Hinnakirjad	Kontrolli kriteeriumid	Jäätmeliigid	Alajaotised				
Kategooriad							

Mulgi vald / Viljandi jäätmejaam 31.03.2022 - 31.03.2025	Kustuta	Muuda
Põhja-Sakala vald / Viljandi jäätmejaam 31.03.2022 - 31.03.2025	Kustuta	Muuda
Viljandi vald / Viljandi jäätmejaam 31.03.2022 - 31.03.2025	Kustuta	Muuda
<a href="#">Lisa uus leping</a>		

---

---

Mulgi vald / Viljandi jäätmejaam  
31.03.2022 - 31.03.2025

Põhja-Sakala vald / Viljandi jäätmejaam  
31.03.2022 - 31.03.2025

Viljandi vald / Viljandi jäätmejaam  
31.03.2022 - 31.03.2025

**Omavalitsus:**

**Jäätmejaam:**

**Kehtivuse algus:**

**Kehtivuse lõpp:**

## 1.4 Jäätmeliigid

Enne hinnakirja sisestamise juurde asumist soovitame muuta nupu  alt õigeks kasutatavad jäätmeliikide nimed, nende tunnuskoovid ja kontrollida, kas jäätmeliikides kasutatavad vaikimisi mõõtühikud sobivad teie jäätmejaama hinnakirja vajadustega. Jäätmeliikide all avanevad muutmisvõimalused nendel kasutajatel, kes on admin-moodulis saanud klassifikaatorite muutmisõigused (selleks pöörduda e-kirjaga [kov@eomap.ee](mailto:kov@eomap.ee) aadressile).

Id	Väartus	Kirjeldus
2667 02 01 03		Täimsete kudele jäätmed
2633 02 01 04		Plastjäätmed (vaja arvatud pakendid)
2645 02 01 07		Metsamajandusjäätmed (nateks oksad, rsu)
2657 02 01 08		Ohtlike aineid sisaldavad põllumajanduskemikaalide jäätmed
2635 02 02 03		Tarbisnis- või tootmiskõlbamatud materjalid
2646 03 01 01		Puukoore- ja korgijäätmed
2648 03 01 05		Saepuru, seahulgas puiduolm, laastud, pinnud, puit, laast- ja muud puidupõhised plaadid ning vnaes, mida ei ole nimetatud koodinumbri 0301 04*
2615 03 02 05		Muud ohtlike aineid sisaldavad puidukatsevahendid
2636 04 01 07		Kroomivabad settid, eekõige roeovee kohtpuhastussetid
2751 04 02 21		Tootlemata tekstiilkiudude jäätmed
2750 04 02 22		Toodetud tekstiilkiudude jäätmed
2661 07 02 13		Plastjäätmed
2616 08 01 11		Orgaanilisi lahusteid või muid ohtlike aineid sisaldavad värvi- ja lakjäätmed
2668 08 02 01		Pulberpinnakateete jäägid

Kui jäätmeliikide all on teile vajalik jäätmeliik üldse puudu, siis saate selle ise lisada (sh lisada ka jäätmenimistu väliseid lisateenuseid) klikates nimekirja all nupul

[Lisa uus](#)

## Alajaotised ja kategooriad

Neid tuleks muuta vaid sel juhul, kui mistahes põhjusel tundub, et operaatoril oleks mugavam kindla jäätmeliigi avanemine jäätmejaama rakenduses olemasolevast erineva ülemjaotuse alt.

Alajaotised:

Hinnakirjad    Kontrolli kriteeriumid    Jäätmeliigid    Alajaotised

Kategooriad

Id	Väärtus	Kirjeldus		
1150	Akud			
1133	Betoon			
1131	Ehituspraht			
1139	Eterniit			
1138	Isolatsioon			
1132	Kips			
1127	Klaas			
1143	Klaas			
1140	Lehed			
1137	Lehtklaas			
2609	Lisateenused			
1226	Metall			
1227	Metall			
1147	Metallid			
1223	Mootoriõlid			
1130	Muu			
2570	Muu			
2614	Muud			
1153	Ohtlikud			
1128	Paber			
1142	Paber ja kartong			
1225	Pinnas ja kivid			
1135	Plaadid ja keraamika			
1129	Plast			
1146	Plastid			
1136	Puit			
1149	Rehvid			
1144	Rõivad ja tekstiilid			
1224	Segaolmejätmed			
2569	Segaolmejätmed			
1126	Segapakend			
1151	Suur			
1148	Suurjätmed			

Kategooriad:

[Päringud](#) [Tehingu info](#) [E-arveldus](#) [Saatelehed](#) [Rakendus](#)  
[Jäätmejaamad](#) [Omavalitsused](#) [Lepingud](#) [Andmevahetus](#)  
[Hinnakirja erisused](#) [Hinnakirjad](#) [Kontrolli kriteeriumid](#) [Jäätmeliigid](#)  
[Alajaotised](#) [Kategoriad](#)

Id	Väärtus	Kirjeldus		
1037	Aia- ja haljastujäätmed			
1036	Ehitusjäätmed			
1040	Elektri- ja elektroonikaseadmed			
1736	Kasutuskõlblik mööbel			
2941	Komposti müük			
2937	Lisateenused			
1741	Muud olmejäätmed			
1041	Ohtlikud jäätmed			
1740	Õli ja vedelkütusejäätmed			
1038	Olmejäätmed			
1035	Pakendijäätmed			
1039	Romusõiduk			

[Lisa uus](#)

Nimekirjas kuvatakse ainult väljade „Väärtus“ ja „Kirjeldus“ sisu. Lisamisel ja muutmisel lisanduvad mõõtühikud.

[Päringud](#) [Tehingu info](#) [E-arveldus](#) [Saatelehed](#) [Rakendus](#)  
[Jäätmejaamad](#) [Omavalitsused](#) [Lepingud](#) [Andmevahetus](#)  
[Hinnakirja erisused](#) [Hinnakirjad](#) [Kontrolli kriteeriumid](#) [Jäätmeliigid](#)  
[Alajaotised](#) [Kategoriad](#)

**Moodul** Jäätmekäitlus    
**Kategooria** Jäätmeliigid    
**Liik** Kategooria    
**Ülemjaotis** Valik puudub   
**Väärtus**    
**Kirjeldus**    
**Mõõtühik** Vali

## 1.5 Hinnakirjad (jäätmejaama mooduli poolel)

Võimaldab sisestada erinevaid hinnakirju.

Hinnakirja sisestamiseks tuleb klikata nupul [Hinnakirjad](#) ja seepeale avaneb uus

nupp **Lisa uus hinnakiri** , millel tuleb samuti klikata

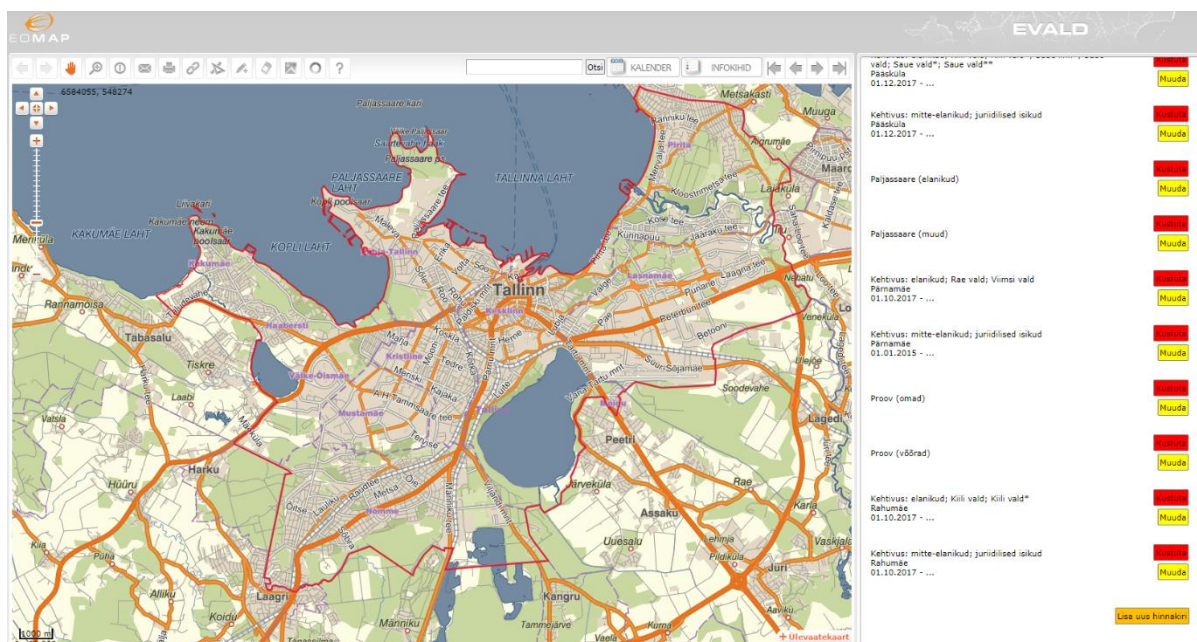

Hinnakirja sisestamisel on vaja teha valikud, kas sisestatavad hinnad kehtivad ainult oma elanikele ja/või samad hinnad kehtivad ka mitte-elanikele ja/või juriidilistele isikutele. St hindu on võimalik sisestada jäätmeliikide kaupa või hoopis klienditüüpide kaupa. Kasutaja saab enda jaoks valida vastavalt konkreetsest olukorrast ajaliselt kõige säästlikuma variandi. Samuti on võimalik valida, kas sisestatud hinnad kehtivad ka konkreetsele koostööpartnerile ja/või kõigile koostööpartneritele ning ka seda, kas eelnev kehtib mingis konkreetsetes jäätmejaamas või kõigis antud KOV-i jäätmejaamades.

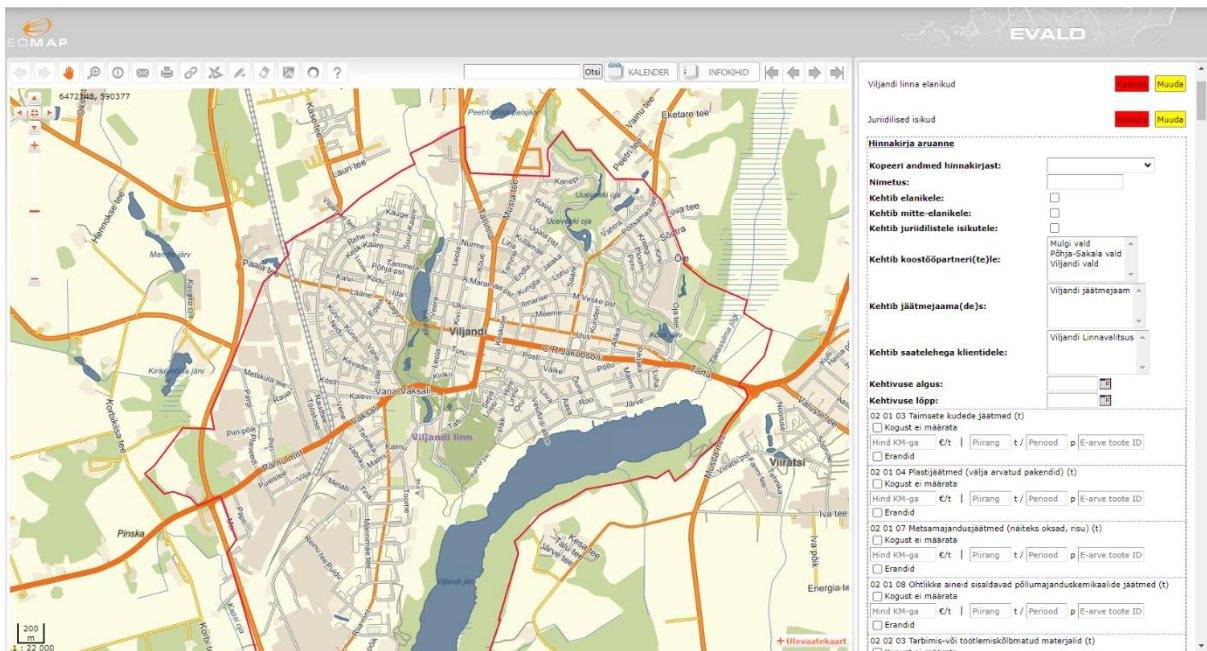

Nt Kõigi koostööpartnerite valikul saate korraga sisestada hinnatingimused kõigi koostööpartnerite kohta vajutades Shift-klahvi ja hiirega lohistades aktiveerides kõik jäätmejaamad ühe korraga.

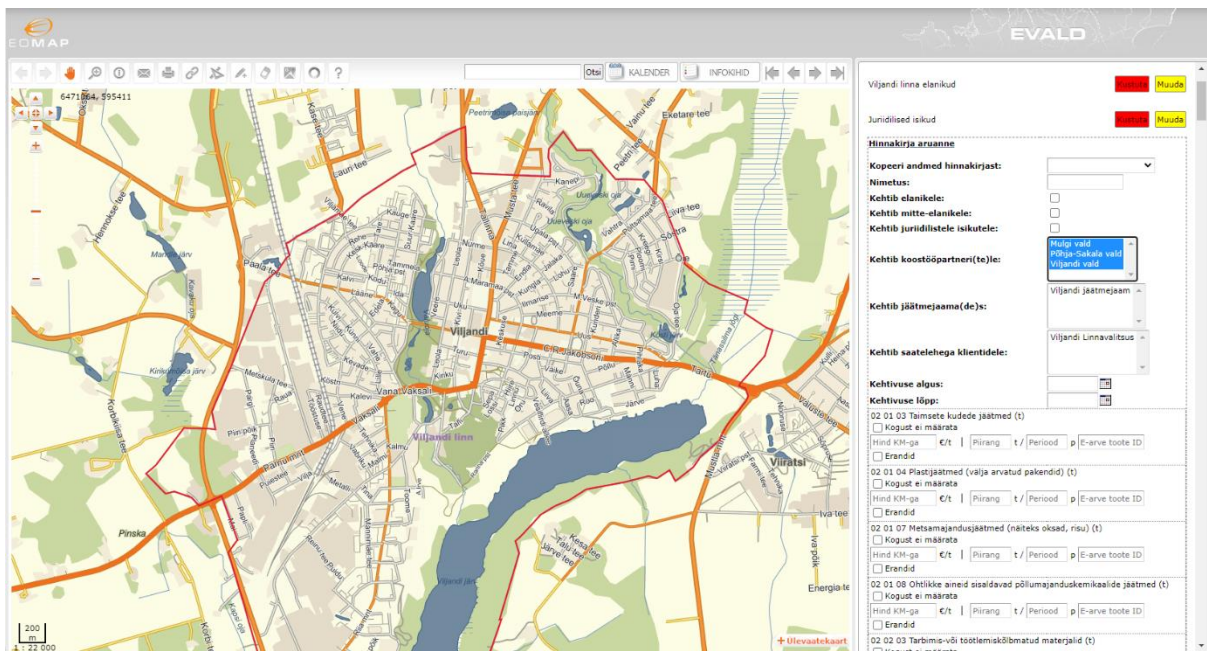

Samuti on võimalik kõigile hindadele rakendada kehtivuse algust ja kehtivuse lõppu, st hindu on võimalik vajadusel muuta dünaamiliselt. **NB! Jäätmejaama rakenduse poolel saab jaama operaator sisestamise rippmenüüst valida AINULT neid jäätmeliike, millele on sisestatud vastava jäätmejaama hinnakirjas hind või on selle jäätmeliigi puhul sisestatud, et „Kogust ei määrata“. Tasuta vastuvõetavatele jäätmeliikidele tuleb alati sisestada hinnaks 0. Peale kõikide**

## hindade lisamist tuleb Hinnakiri salvestada .

Hinnakirjade päises on **Hinnakirja aruanne** - kasutajal on võimalus sealt saadud *Excel*-i tabelis kontrollida, kas ta sisestas olemasoleva hinnakirja EVALD-isse õigesti (kas on sisestatud kõik jäätmeliigid, sh õiged mõõtühikud ja õiged hinnad).

**Hinnakirja aruanne**  
**Kopeeri andmed hinnakirjast:**   
**Nimetus:**   
**Kehtib elanikele:**   
**Kehtib mitte-elanikele:**   
**Kehtib juriidilistele isikutele:**   
**Kehtib koostööpartneri(te)le:**   
**Kehtib jäätmejaama(de)s:**   
**Kehtib saatelehega klientidele:**   
**Kehtivuse algus:**    
**Kehtivuse lõpp:**    

---

**02 01 03 Taimsete kudede jäätmed (t)**  
 Kogust ei määrata  
Hind KM-ga € / t | Piirang t / Periood p E-arve toote ID  
 Erandid  

---

**02 01 04 Plastijäätmed (välja arvatud pakendid) (t)**  
 Kogust ei määrata  
Hind KM-ga € / t | Piirang t / Periood p E-arve toote ID  
 Erandid  

---

**02 01 07 Metsamajandusjäätmed (näiteks oksad, risu) (t)**  
 Kogust ei määrata  
Hind KM-ga € / t | Piirang t / Periood p E-arve toote ID  
 Erandid  

---

**02 01 08 Ohtlike aineid sisaldavad põllumajanduskemikaalide jäätmed (t)**  
 Kogust ei määrata  
Hind KM-ga € / t | Piirang t / Periood p E-arve toote ID  
 Erandid  

---

**02 02 03 Tarbimis- või töötlemiskõlbmatud materjalid (t)**  
 Kogust ei määrata  
Hind KM-ga € / t | Piirang t / Periood p E-arve toote ID

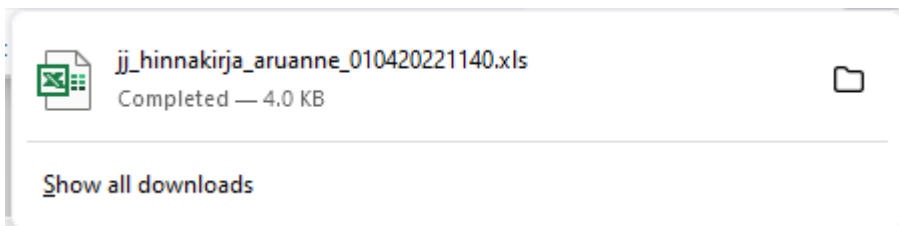

## Hinnakirja kloonimine

Soovitame sisestada algul ühe hinnakirja (nt omavalitsuse elanikud) ja siis võtta sama hinnakirja aluseks (teha sellest kloni) uue hinnakirja jaoks. Muutes seda siis täpselt niipalju kui vaja, aga mitte alustades uuesti nullist.

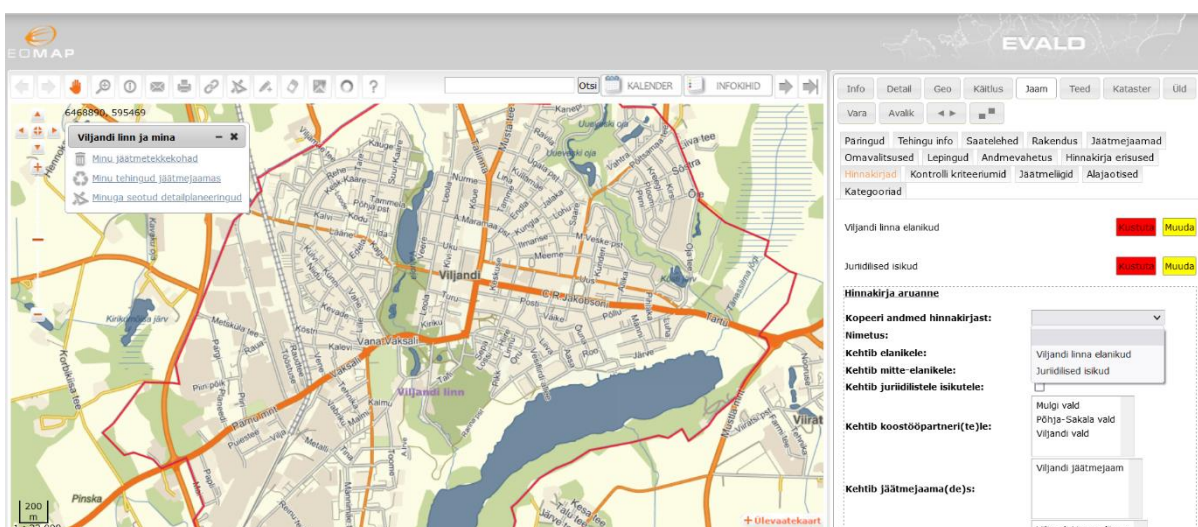
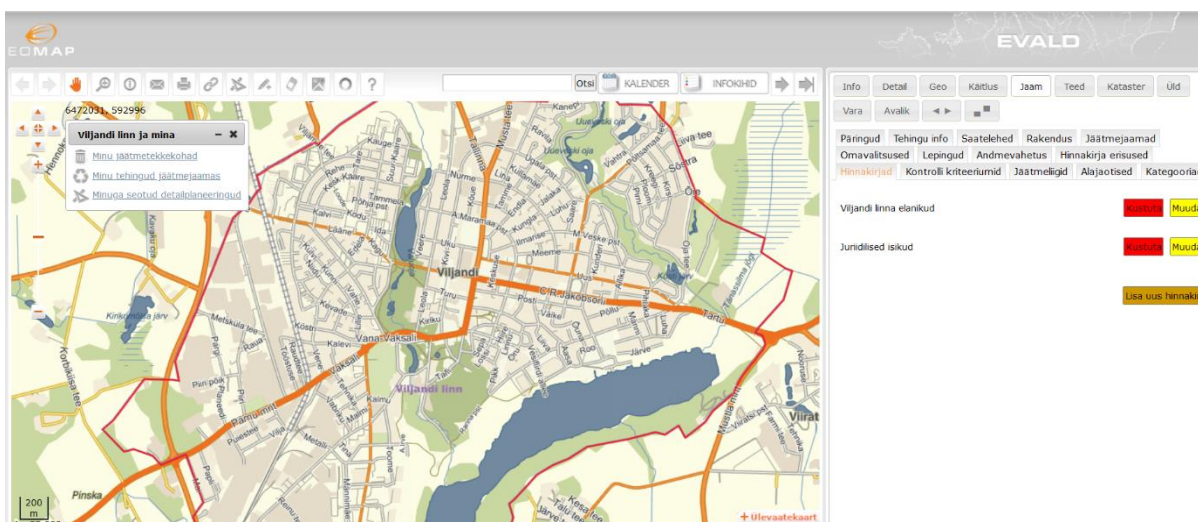

## Personaalse või grupihinnakirja tegemine

Programmi on loodud võimalus teha kindlale kliendile või klientide grupile personaalsete tingimustega hinnakiri. Selleks tuleb esmalt valida hinnakirjade seast endale sobivaim, mida oleks mõistlik järgmise hinnakirja loomiseks kasutada, teha sellest hinnakirjast identne kloon ning hakata seda siis meelepäraselt muutma, lisades ka hinnakirja mõjuala (üks või rohkem registrinumbrit, millele see rakendub). Hinnakirjade erinevus on mõeldud kasutamiseks kombinatsioonis Saatelehtede funktsionaalsusega, kuna eritingimuste klientide puhul puudub vajadus igapäevaseks arveldamiseks.

[Lisa uus hinnakiri](#) :

Kehtivus: elanikud; Raik vald; Raik vald / Saue mnt / Saue vald; Saue vald*; Saue vald** Pääsküla 01.12.2017 - ...	Kustuta
	Muuda
Kehtivus: mitte-elanikud; juriidilised isikud Pääsküla 01.12.2017 - ...	Kustuta
	Muuda
Paljassaare (elanikud)	Kustuta
	Muuda
Paljassaare (muud)	Kustuta
	Muuda
Kehtivus: elanikud; Rae vald; Viimsi vald Pärnamäe 01.10.2017 - ...	Kustuta
	Muuda
Kehtivus: mitte-elanikud; juriidilised isikud Pärnamäe 01.01.2015 - ...	Kustuta
	Muuda
Proov (omad)	Kustuta
	Muuda
Proov (võõrad)	Kustuta
	Muuda
Kehtivus: elanikud; Kiili vald; Kiili vald* Rahumäe 01.10.2017 - ...	Kustuta
	Muuda
Kehtivus: mitte-elanikud; juriidilised isikud Rahumäe 01.10.2017 - ...	Kustuta
	Muuda
	Lisa uus hinnakiri

Kopeeri andmed hinnakirjast:

**Hinnakirja aruanne**

**Kooperi andmed hinnakirjast:**

**Nimetus:** Aegna jäätmejaam

**Kehtib elanikele:** Kehtivuse aeg: 01.12.2017 - ...

**Kehtib mitte-elanikele:** Kehtivuse aeg: 01.12.2017 - ...

**Kehtib juuridilistele isikutele:** Kehtivuse aeg: 01.12.2017 - ...

**Kehtib koostööpartneri(te)le:** Kehtivuse aeg: 01.01.2015 - ...

**Kehtib jäätmejaama(de)s:** Proov (omad)  
Proov (välsad)  
Kehtivuse aeg: 01.10.2017 - ...  
Kehtivuse aeg: 01.10.2017 - ...

**Kehtib saatelehega klientidele:**

**Kehtivuse algus:**

**Kehtivuse lõpp:**

08 02 01 Pulberpinnakatete jäägid (t)

Kogust ei määrata

Hind KM-ga € / t | Pirang t / Periood p | E-arve toote ID

Erandid

13 02 08 Mootori-, käigukasti- ja maardelid- kuni 20l (l)

Kogust ei määrata

Hind KM-ga € / l | Pirang l / Periood p | E-arve toote ID

Erandid

15 01 01 Paber- ja kartongpakendid (m³)

Kogust ei määrata

Hind KM-ga € / m³ | Pirang m³ / Periood p | E-arve toote ID

Erandid

15 01 02 01 Plastpakendid (kile) (m³)

Kogust ei määrata

Hind KM-ga € / m³ | Pirang m³ / Periood p | E-arve toote ID

Erandid

15 01 02 02 Plastpakendid (kile ja vahtplast pakendi) (m³)

Kogust ei määrata

Hind KM-ga € / m³ | Pirang m³ / Periood p | E-arve toote ID

Erandid

Aga enne peab olema salvestatud kandidaate Saateleheliste klientide juurde, keda tuleb siin vastava hinnakirjaga siduda neid „halliks“ tehes (vt juhendi järgmist punkti).

- Päringud
- Tehingu info
- Saatelehed
- Rakendus
- Jäätmejaamad
- Omavalitsused
- Lepingud
- Andmevahetus
- Hinnakirja erisused
- Hinnakirjad
- Kontrolli kriteeriumid
- Jäätmeliigid
- Alajaotised
- Kategooriad

Viljandi linna elanikud

Kustuta

Muuda

**Hinnakirja aruanne**

**Nimetus:** Juriidilised isikud

**Kehtib elanikele:**

**Kehtib mitte-elanikele:**

**Kehtib juriidilistele isikutele:**

**Kehtib koostööpartneri(te)le:**

- Mulgi vald
- Põhja-Sakala vald
- Viljandi vald

**Kehtib jäätmejaama(de)s:**

- Viljandi jäätmejaam

**Kehtib saatelehega klientidele:**

- Viljandi Linnavalitsus

**Kehtivuse algus:** 10.02.2022

**Kehtivuse lõpp:** 31.03.2025

02 01 03 Taimsete kudede jäätmed (t)

Kogust ei määrata

Hind KM-ga € / t | Piirang t / Periood p E-arve toote II

Erandid

---

02 01 04 Plastijäätmed (välja arvatud pakendid) (t)

Kogust ei määrata

Hind KM-ga € / t | Piirang t / Periood p E-arve toote II

Erandid

---

02 01 07 Metsamajandusjäätmed (näiteks oksad, risu) (t)

Kogust ei määrata

### Hinnakirja erisused

Selle nupu kaudu saab sisestada koostööpartnerid, kes saavad õiguse arveldada ühe korra kuus ja anda jäätmed üle saatelehega (iga nendepoolse jäätmete üleandmise juures avaneb siis ainsa makseviisina Saateleht). Toimivad Äriregistri

otsingud nii nime kaudu kui registrinumbri kaudu. Seosed on loodud ettevõtete registrikoodide kaudu.

Hinnakirja erisuste alt avaneb alljärgnev pilt:

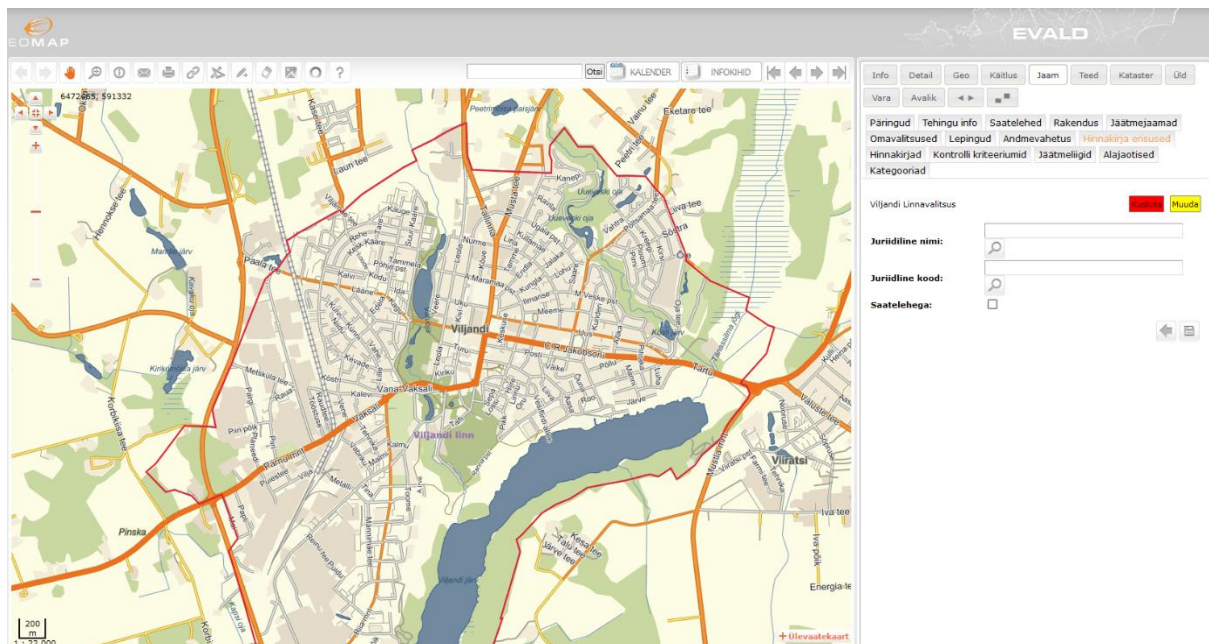

Edasi kasutad meelepärast otsingut – kas nime või registrikoodi kaudu ja lisad „linnukese“ Saatelehega klient lahtrisse ning salvestad.

Päringud	Tehingu info	Saatelehed	Rakendus	Jäätmejaamad
Omavalitsused	Lepingud	Andmevahetus	Hinnakirja erisused	
Hinnakirjad	Kontrolli kriteeriumid	Jäätmeliigid	Alajaotised	
Kategoriad				

Viljandi Linnavalitsus Kustuta Muuda

**Juriidiline nimi:**

**Juriidiline kood:**

**Saatelehega:**

← 📄

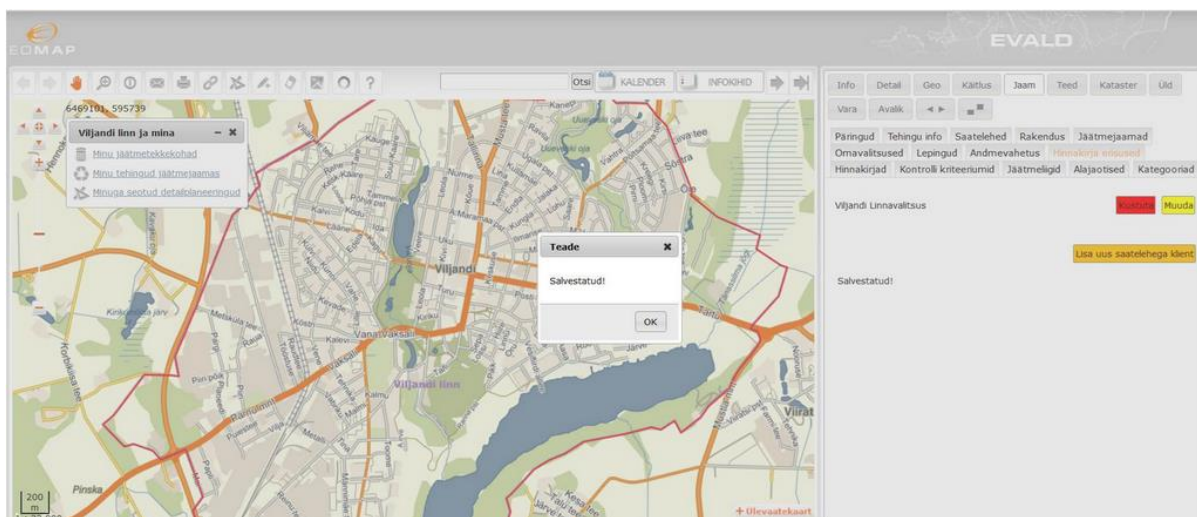

Seejärel tuleb kinnitada salvestamise teade (vajutada OK), peale seda klikkida nupul **Hinnakirjad** ja valida Juriidilised isikud (eelnevalt peate tegema kas välja-sisse logimise või värskendamise vajutades üheaegselt nuppe Ctrl + F5 ja peale seda on sihtmärk aktiveerimiseks olemas):

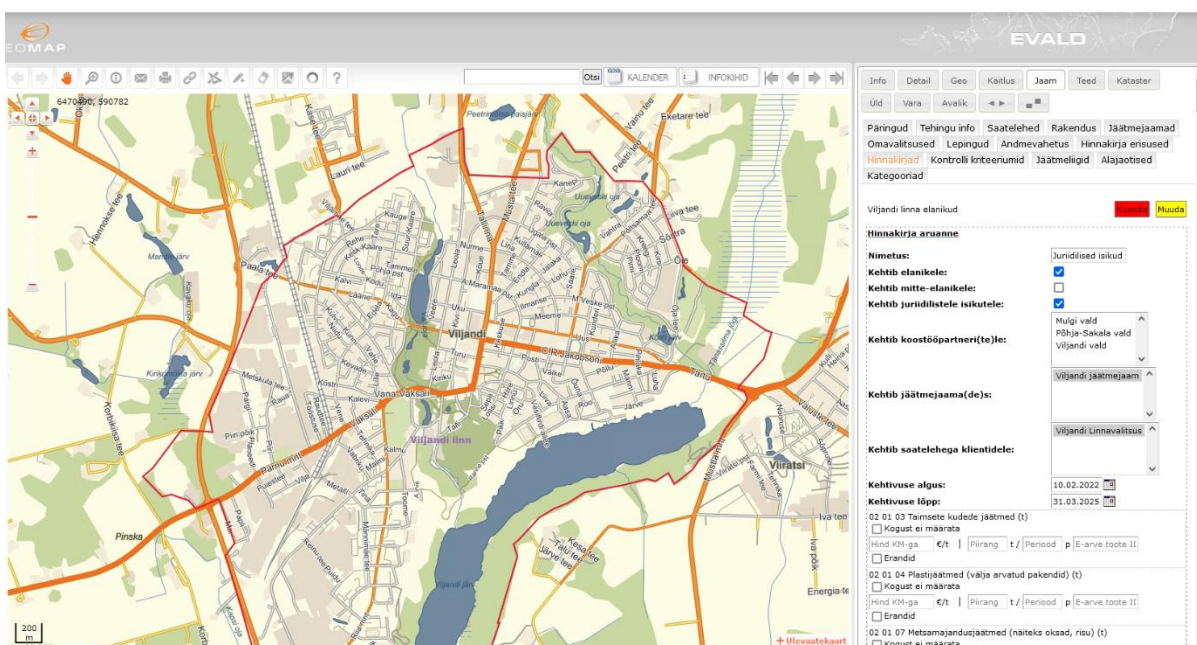

Valiku jõustamiseks peab peal klikkama ja saama ta nõ halliks (muutub enne seda korraks siniseks):

EDMAP EVALD

6471886; 593746

Info Detail Geo Kätlus Jaam Teed Kataster  
Üld Vara Avastik

Päringud Tehingu info Saatelehed Rakendus Jäätmejaamad  
Omavalitsused Lepingud Andmevahetus Hinnakirja erisused  
Hinnakirjad Kontrolli kriiteenimid Jäätmeliigid Alajaotised  
Kategoriad

Vijandi linna elanikud ■ ■ ■ ■

**Hinnakirja aruanne**

**Nimetus:** Juridiseeritud isikud

**Kehtib elanikele:**  **Kehtib mitte-elanikele:**

**Kehtib juridiseeritud isikutele:**

**Kehtib koostööpartneri(te)le:** Muigi veld  
Põhja-Sakala veld  
Vijandi veld

**Kehtib jäätmejaama(de):** Vijandi jäätmejaam

**Kehtib saatelehega klientidele:** Vijandi Linnavalitsus

**Kehtivuse algus:** 10.02.2022

**Kehtivuse lõpp:** 31.03.2025

02 01 03 Tammsete kude jätmed (t)  
 Kogust ei määrata  
Hind KM-ga €/t | Püüang t / Periood p | E-arve toote II  
 Erandid

02 01 04 Püstijätmed (välja arvatud pakendid) (t)  
 Kogust ei määrata  
Hind KM-ga €/t | Püüang t / Periood p | E-arve toote II  
 Erandid

02 01 07 Metsamajandusjäätmed (näiteks oksad, risu) (t)  
 Kogust ei määrata

200 m  
1:22 000

Ulevaatekaart

- Päringud
- Tehingu info
- Saatelehed
- Rakendus
- Jäätmejaamad
- Omavalitsused
- Lepingud
- Andmevahetus
- Hinnakirja erisused
- Hinnakirjad**
- Kontrolli kriteeriumid
- Jäätmeliigid
- Alajaotised
- Kategooriad

Viljandi linna elanikud

Kustuta

Muuda

**Hinnakirja aruanne**

**Nimetus:** Juriidilised isikud

**Kehtib elanikele:**

**Kehtib mitte-elanikele:**

**Kehtib juriidilistele isikutele:**

**Kehtib koostööpartneri(te)le:**

- Mulgi vald
- Põhja-Sakala vald
- Viljandi vald

**Kehtib jäätmejaama(de)s:**

- Viljandi jäätmejaam

**Kehtib saatelehega klientidele:**

- Viljandi Linnavalitsus

**Kehtivuse algus:** 10.02.2022

**Kehtivuse lõpp:** 31.03.2025

02 01 03 Taimsete kudede jäätmed (t)

Kogust ei määrata

Hind KM-ga € / t | Piirang t / Periood p E-arve toote II

Erandid

---

02 01 04 Plastijäätmed (välja arvatud pakendid) (t)

Kogust ei määrata

Hind KM-ga € / t | Piirang t / Periood p E-arve toote II

Erandid

---

02 01 07 Metsamajandusjäätmed (näiteks oksad, risu) (t)

Kogust ei määrata

**E-arved**

Lisandunud on E-arvelduse võimalus. Selle aktiveerimine võib eeldada nii arendajapoolseid täiendavaid arendustöid kui ka minimaalselt seadistusi ja koolitust. Hetkel on olemas majandustehingute saatmine üle CompuCash-i liidese SAP

majandustarkvarasse. E-arveldusega liitunud jäätmejaamadel on võimalus fikseerida operaatori vaates päevatehingute sulgemine andmevahetuseks nõ

**Kinnita päeva kassa**

funktsiooni näol. Päeva (tehingute) lõpetamist ei saa operaator ise teha, kui ta on mingi päeva tehingu suunanud jäätmejaama mooduli kasutajale menetlemiseks. Menetlemine algatatakse siis, kui jäätmejaama töötajal tekkin mingi probleem, mille lahendamine väljus tema pädevusest või otsustusõigusest. Jäätmejaama mooduli muutmisõigustega kasutajal tekib mooduli kaudu võimalus võtta päevakassa kinnitamine jäätmejaama töötajalt üle. Päevakassa kinnitamine läheb jäätmejaama mooduli kasutajale üle ka siis, kui jäätmejaama

**Kinnita päeva kassa**

töötajal ei ole tehtud kella 21.00-ks.

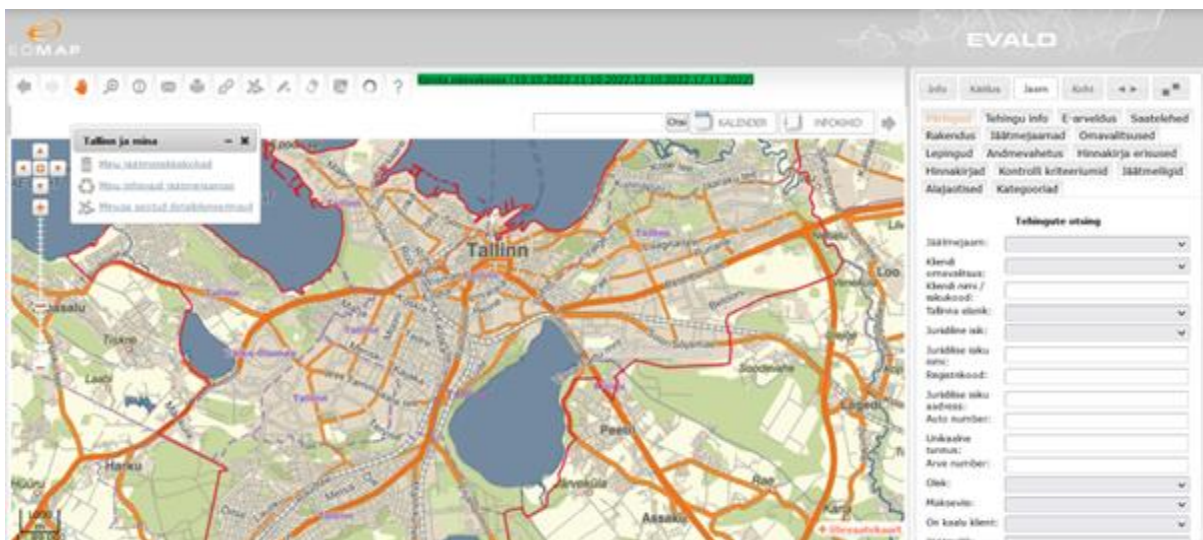

Päringud | Tehingu info | **E-arveldus** | Saatelehed | Rakendus  
Jäätmejaamad | Omavalitsused | Lepingud | Andmevahetus  
Hinnakirja erisused | Hinnakirjad | Kontrolli kriteeriumid | Jäätmeliigid  
Alajaotised | Kategooriad

[E-arvete päring](#) | [E-arve info](#) | [E-arvete eksport](#) | [E-arvete eksportimise arhiiv](#)

**E-arveldus**

tekib kliendi vaatesse omavalitsustel, kellel on vastav loogika kasutamiseks seadistatud. Siin on võimalik otsida e-arveid, näha nende infot, neid eksportida ja näha arvete arhiivi.

Päringud	Tehingu info	<b>E-arveldus</b>	Saatelehed	Rakendus
Jäätmejaamad	Omavalitsused	Lepingud	Andmevahetus	
Hinnakirja erisused	Hinnakirjad	Kontrolli kriteeriumid	Jäätmeliigid	
Alajaotised	Kategooriad			

[E-arvete päring](#) | [E-arve info](#) | [E-arvete eksport](#) | [E-arvete eksportimise arhiiv](#)

### E-arvete otsing

Unikaalne arve tunnus:

Arve number:

Kliendi nimi / isikukood:

Eraisik:

Juriidilise isiku nimi:

Registrikood:

Juriidilise isiku aadress:

Alates:

Alates kellaaeg:

Kuni:

Kuni kellaaeg:

Tühjenda väljad

Saada päring

Koosta arved

Evaldis saab e-arveid eksportida E-arvete ekspordiga.

Päringud	Tehingu info	<b>E-arveldus</b>	Saatelehed	Rakendus
Jäätmejaamad	Omaavalitsused	Lepingud	Andmevahetus	
Hinnakirja erisused	Hinnakirjad	Kontrolli kriteeriumid	Jäätmeliigid	
Alajaotised	Kategooriad			

[E-arvete päring](#) | [E-arve info](#) | [E-arvete eksport](#) | [E-arvete eksportimise arhiiv](#)

ID	Arve ID	Arve Nr	Eksportimise aeg	Sisestaja	Sisestatud	Tulemus
4240	2620	2620	30.03.2022 20:00		30.03.2022 13:49	Kustuta Ekspordi
4241	2621	2621	30.03.2022 20:00		30.03.2022 13:59	Kustuta Ekspordi
4242	2622	2622	30.03.2022 20:00		30.03.2022 13:59	Kustuta Ekspordi
4243	2623	2623	30.03.2022 20:00		30.03.2022 14:00	Kustuta Ekspordi
4244	2624	2624	30.03.2022 20:00		30.03.2022 14:00	Kustuta Ekspordi
4245	2625	2625	30.03.2022 20:00		30.03.2022 14:01	Kustuta Ekspordi
4246	2626	2626	30.03.2022 20:00		30.03.2022 14:01	Kustuta Ekspordi
4247	2627	2627	30.03.2022 20:00		30.03.2022 14:02	Kustuta Ekspordi

Siit kaudu saab arveid ükshaaval eraldi eksportida või kõik (eelmise päeva) arved korraga nimekirja lõpus oleva nupuga **Ekspordi arved**.

Eksportitud arved liiguvad E-arvete eksportimise arhiivi.

E-arvelduse kasutusele võtmiseks tuleks meiega ühendust võtta [kov@eomap.ee](mailto:kov@eomap.ee) kaudu.

Sarnane võimalus on ka saatelehtede kohta.

[Saatelehtede päring](#) | [Koondarve info](#) | [Koondarved](#) | [Koosta koondarved](#)

Saatelehti saab päringuga otsida, näha nende infot, otsida koondarveid ja neid koostada.

ID	Tehingu kp/kellaeg	Olek	Jäätmejaam KOV	Klient	On juridiiline	Auto number	Kogus
427854	01.09.2021 12:01	KINNITATUD	Paasküla	Tallinn	Ei		0,35 m <sup>3</sup>
427855	01.09.2021 12:01	KINNITATUD	Rahumäe	Tallinn	Ei		0,6 m <sup>3</sup>
427856	01.09.2021 12:02	KINNITATUD	Pärnamäe	Viimsi vald	Ei		0,4 m <sup>3</sup>
427857	01.09.2021 12:02	KINNITATUD	Paljassaare	Tallinn	Ei		0,6 m <sup>3</sup>
427858	01.09.2021 12:02	KINNITATUD	Rahumäe	Tallinn	Ei		1,8 m <sup>3</sup>
427859	01.09.2021 12:03	KINNITATUD	Paasküla		Ei		1,0 m <sup>3</sup>
427860	01.09.2021 12:03	KINNITATUD	Pärnamäe	Tallinn	Ei		20 l
427861	01.09.2021 12:04	KINNITATUD	Pärnamäe	Hiumaa vald	Ei		
427862	01.09.2021 12:04	KINNITATUD	Rahumäe	Tallinn	Ei		0,4 m <sup>3</sup>
427863	01.09.2021 12:05	KINNITATUD	Rahumäe	Tallinn	Ei		0,2 m <sup>3</sup>
427864	01.09.2021 12:05	KINNITATUD	Pärnamäe	Viimsi vald	Ei		0,6 m <sup>3</sup>
427865	01.09.2021 12:06	KINNITATUD	Rahumäe	Tallinn	Ei		2 m <sup>3</sup>
427866	01.09.2021 12:06	KINNITATUD	Paljassaare	Tallinn	Ei		10 tk
427867	01.09.2021 12:06	KINNITATUD	Paasküla	Lääne-Harju vald	Ei		
427868	01.09.2021 12:06	KINNITATUD	Pärnamäe	Tallinn	Ei		0,1 m <sup>3</sup>
427869	01.09.2021 12:07	KINNITATUD	Pärnamäe	Tallinn	Ei		5 tk
427870	01.09.2021 12:07	KINNITATUD	Pärnamäe	Tallinn	Ei		0,3 m <sup>3</sup>
427871	01.09.2021 12:08	KINNITATUD	Rahumäe	Tallinn	Ei		0,6 m <sup>3</sup>
427872	01.09.2021 12:08	KINNITATUD	Paasküla	Tallinn	Ei		0,9 m <sup>3</sup>
427873	01.09.2021 12:08	KINNITATUD	Paasküla	Tallinn	Ei		

## 1.6 Kontrolli kriteeriumid jäätmejaama mooduli poolel

Sõltuvalt KOV-i poolt jäätmejaama haldamise reeglitest on võimalik seadistada, kas :

1.6.1. kliendi elukoha tuvastamine Rahvastikuregistrist automaatse päringu abil - nende klientide puhul, kelle soodustused kehtivad ainult registreeritud elukoha alusel

Päringud	Tehingu info	E-arveldus	Saatelehed	Rakendus
Jäätmejaamad	Omaavalitsused	Lepingud	Andmevahetus	
Hinnakirja erisused	Hinnakirjad	Seaded	Jäätmeliigid	Alajaotised
Kategooriad				

#### Kontrolli kriteeriumid

Allikas:  ▼

või

1.6.2. kliendi tuvastamine seostatuna KOJV jäätmeregistriga automaatse päringu abil – nende klientide puhul, kelle soodustused kehtivad juhul, kui nad on kas registreeritud elanikud või mingi temaga seotud jäätmetekkekoht on jäätmevaldajate registris „Liitunud“ (vedu olemas, ajutiselt vabastatud või ühiskasutus) staatuses segaolmejäätmete osas.

Päringud	Tehingu info	E-arveldus	Saatelehed	Rakendus
Jäätmejaamad	Omaavalitsused	Lepingud	Andmevahetus	
Hinnakirja erisused	Hinnakirjad	Seaded	Jäätmeliigid	Alajaotised
Kategooriad				

#### Kontrolli kriteeriumid

Allikas:  ▼

## 1.7 Päringud (jäätmejaama mooduli poolel)

Jäätmejaama moodulis on võimalik teostada päringuid alljärgnevate päringufiltrite järgi:

- Kliendi omaavalitsus – filtreerida saab kindla omaavalitsuse klientide tehingud (võimalik on valida vaid nende omaavalitsuste tehinguid, mille elanikud on realselt jäätmejaama külasthanud)

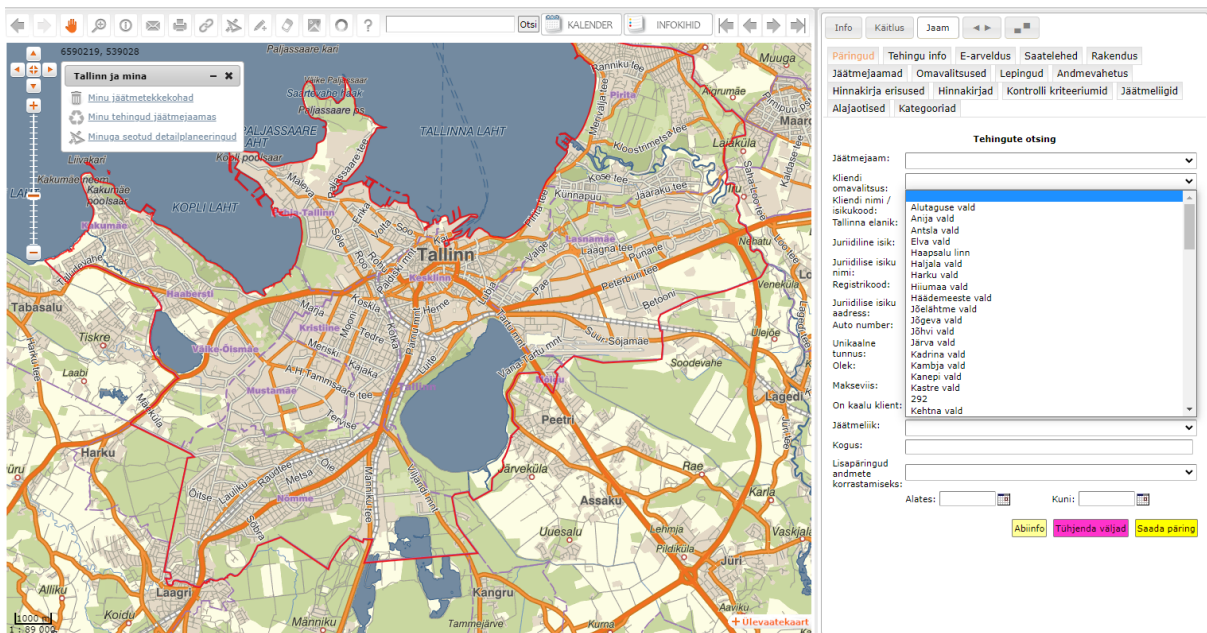

- Jäätmejaam - filtreerida kindla jäätmejaama klientide tehingud

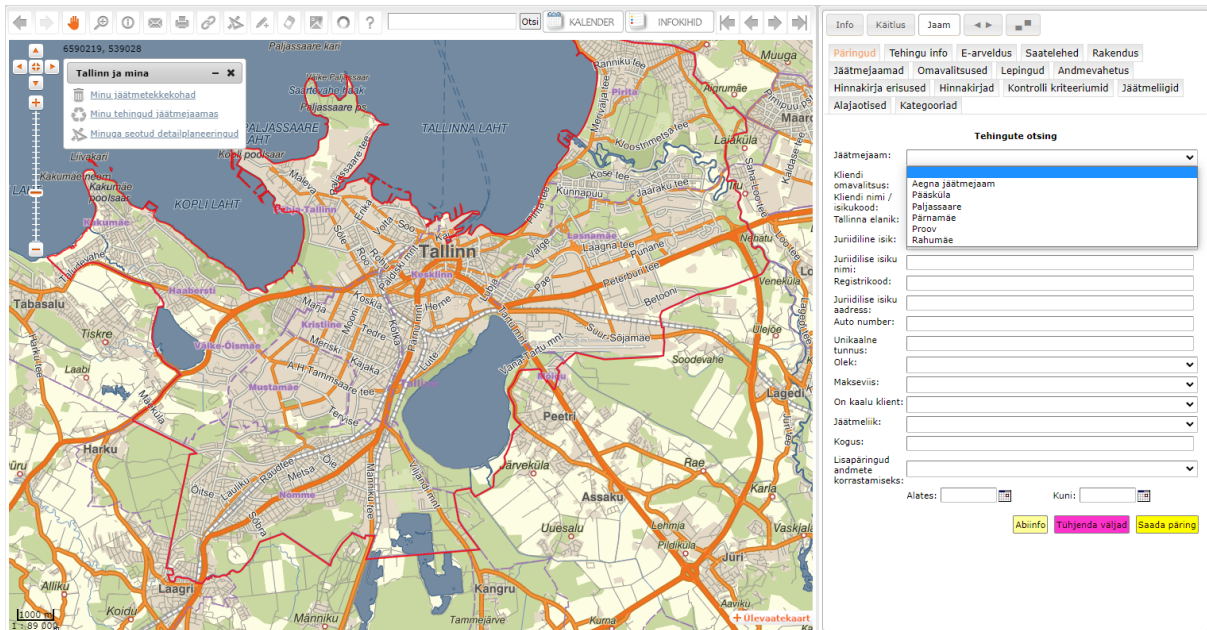

- Filtreerida tehinguid kliendi omavalitsuse järgi
- Filtreerida tehinguid konkreetse kliendi / isikukoodi osas
- Filtreerida tehinguid juriidilise isiku nime, Äriregistri koodi ja aadressi osas
- Filtreerida tehinguid auto numbri alusel
- Filtreerida tehinguid konkreetse tehingu ID alusel (päringufilter „Unikaalne tunnus“)

ID	Tehingu kp/kellaeg	Olek	Jäätmejaam	KOV	Klient	On juridiline	Auto number	Kogus
2792	05.01.2018 14:04	KINNITATUD	Pääskula	Tallinn	Ei			0,20 m³

The right-hand panel shows the details for this record, including fields for client name, address, and contact information.

- Leida, muuta ja parandada Jäätmejaama kontrollieris erinevas staatuses dokumenteeritud tehinguid rippmenüü valiku „Olek“ järgi

- Jäätmejaam: [Empty]
- Klient: [Empty]
- Kliendi nimi / isikukood: [Empty]
- Tallinna elanik: [Empty]
- Juridiline isik: [Empty]
- Juridilise isiku nimi: [Empty]
- Registrikood: [Empty]
- Juridilise isiku aadress: [Empty]
- Auto number: [Empty]
- Unikaalne tunnus: [Empty]
- Olek: **ALGATATUD** (Selected), KINNITATUD, MENETLUSES
- Makseviis: [Empty]
- On kaalu klient: [Empty]
- Jäätmeliik: [Empty]
- Kogus: [Empty]
- Lisapäringud andmete korrastamiseks: [Empty]

Buttons at the bottom include 'Abiinfo', 'Tuhjenda vead', and 'Saada päring'.

NB! Jäätmejaama mooduli vastava jaama muutmisõigustega kasutaja saab kinnitada või leida lahenduse mistahes põhjusel Jäätmejaamas pooleli jäänud tehingutele, mille leiab rippmenüüst Olek „MENETLUSES“

6595633; 538243

Tallinn ja mina

Minu jäätmetekkekohad  
Minu tehingud jäätmejaamas  
Minu seotud detaillaneeringud

Päringu tulemuste loetelu

Andmed tabelis

Lihtaruanne Detailaruanne

Leitud 1 rida

ID	Tehingu kp /kellaeg	Olek	Jäätmejaam	KOV	Klient	On juridiline	Auto number	Kogus
520533	17.11.2022 23:08	MENETLUSES	Pärnasmae	Viimsi vald		Ei		1,1 m <sup>2</sup>

Tehingute otsing

Jäätmejaam:

Kliendi omavalitsus:

Kliendi nimi / isikukood:

Tallinna elanik:

Juridiline isik:

Juridilise isiku nimi:

Registrikood:

Juridilise isiku aadress:

Auto number:

Unikaalne tunnus:

Arve number:

Olek: MENETLUSES

Makseviis:

On kaalu klient:

Jäätmeliik:

Kogus:

Lisapäringud andmete korratamiseks:

Alates:  Kuni:

Abiinfo Tuhjenda välja Saada päring

- Vajadusel muuta, kustutada ja kinnitada eelkõige MENETLUSES olevate tehingute koguseid:

6595984; 143245

Tallinn ja mina

Minu jäätmetekkekohad  
Minu tehingud jäätmejaamas  
Minu seotud detaillaneeringud

Päringu tulemuste loetelu

Andmed tabelis

Lihtaruanne Detailaruanne

Leitud 1 rida

ID	Tehingu kp /kellaeg	Olek	Jäätmejaam	KOV	Klient	On juridiline	Auto number	Kogus
520533	17.11.2022 23:08	MENETLUSES	Pärnasmae	Viimsi vald	SOLNA, VELLO (37002282720)	Ei		1,1 m <sup>2</sup>

Tehingu kirjeldus: 27122022 23:08

Sisestamise aeg: 17.11.2022 23:08

Sisestaja: Vello Solna

Jäätmejaam: Pärnasmae

Kliendi KOV: Viimsi vald

Isikukood: 37002282720

Perenimi: SOLNA

Eesnimi: VELLO

On elanik: Ei

On partner: Jah

On juridiline: Ei

Juridilise isiku nimi:

Registrikood:

Juridilise isiku aadress:

Juridilise isiku email:

Auto number:

Jäätmete tekkimise koht:

Ohtlike jäätmete kontaktisiku nimi:

Ohtlike jäätmete kontaktisiku telefon:

Ohtlike jäätmete kontaktisiku email:

On kaalu klient: Ei

Summa: 33,00

Makseviis:

Arve unikaalne tunnus:

Arve väline ID:

Muutmise aeg: 18.11.2022 09:08

Muutja: Geodata

Trüki arve Muuda Kopeeri tehing  
Kooosta uus arve Kinnita tehing  
Muuda koguseid

6592457, 547009

Paljassaare ps. PALJASSAARE LAHT TALLINNA LAHT

Päringu tulemuste loetelu  
Andmed tabelisse

Lihtaruanne Detailne aruanne

Leitud 1 rida

ID	Tehingu kp/kellaeg	Olek	Jäätmejaam KOV	Klient	On juridiiline	Auto number	Kogus
520531	17.11.2022 22:27	KINNITATUD	Paljassaare Viimsi vald		OÜ Geodata Arendus Jah	007APR	1,23 m <sup>2</sup>

Esimine Eelmine Arginine Viimane

Esimine Eelmine Arginine Viimane

Eesnimi: VELLO

On elanik: Ei

On partner: Ei

On juridiiline: Jah

Juridilise isiku nimi: OÜ Geodata Arendus

Registrikood: 12110900

Juridilise isiku address: Narva mnt 63/1, Kesklinna linnaosa, Tallinn, Harju maakond

Juridilise isiku email: vello.solna@eomap.ee

Auto number: 007APR

Jäätmete tekkimise koht:

Ohtlike jäätmete kontaktisiku nimi:

Ohtlike jäätmete kontaktisiku telefon:

Ohtlike jäätmete kontaktisiku email:

On kaalu klient: Ei

Summa: 36,90

Makseviis: Sularaha

Arve unikaalne tunnus: 26357

Arve väline ID:

Muutmise aeg: 17.11.2022 23:32

Muutja:

Trüki arve Koostata Muuda Kopeeri tehing  
Koosta uus arve Sauna tehing menetlusse Muuda koguseid

- Vajadusel kopeerida mistahes jäätmejaama tehingu andmeid moodustades uue tehingu eelmise tehingu andmetega **Kopeeri tehing** nupu abil

6592457, 547009

Paljassaare ps. PALJASSAARE LAHT TALLINNA LAHT

Päringu tulemuste loetelu  
Andmed tabelisse

Lihtaruanne Detailne aruanne

Leitud 1 rida

ID	Tehingu kp/kellaeg	Olek	Jäätmejaam KOV	Klient	On juridiiline	Auto number	Kogus
520531	17.11.2022 22:27	KINNITATUD	Paljassaare Viimsi vald		OÜ Geodata Arendus Jah	007APR	1,23 m <sup>2</sup>

Esimine Eelmine Arginine Viimane

Esimine Eelmine Arginine Viimane

Jäätmejaam: Paljassaare

Kliendi KOV: Viimsi vald

Isikukood:

Perenimi:

Eesnimi:

On elanik: Ei

On partner: Ei

On juridiiline: Jah

Juridilise isiku nimi: OÜ Geodata Arendus

Registrikood: 12110900

Juridilise isiku address: Narva mnt 63/1, Kesklinna linnaosa, Tallinn, Harju maakond

Juridilise isiku email: vello.solna@eomap.ee

Auto number: 007APR

Jäätmete tekkimise koht:

Ohtlike jäätmete kontaktisiku nimi:

Ohtlike jäätmete kontaktisiku telefon:

Ohtlike jäätmete kontaktisiku email:

On kaalu klient: Ei

Summa: 36,90

Makseviis: Sularaha

Arve unikaalne tunnus: 26357

Arve väline ID:

Muutmise aeg: 17.11.2022 23:32

Muutja:

Koosta uus arve

Mistahes tehingu kohta on võimalik mooduli kasutajal koostada ka Kreditarve. Selleks tuleb esimese sammuna klikata nupul **Koosta uus arve**, seejärel avaneb võimalus, kas valitud tehing üldse kustutada, arve kustutada, arvet muuta, arve tühistada või siis koostada kliendile kreditarve.

## Tehingud

Tehing #520531

Plaadid ja  
keraamikatooted  
(17 01 03) 3,6 **Kustuta  
tehing**  
Biolagunevad  
aia- ja  
haljastujäätmed  
(20 02 01) 33,3

**Trüki arve** **Kustuta arve** **Muuda arvet**  
**Tühista** **Koosta krediit arve**

ID	Tehingu kp/vaheaeg	Olek	Jäätmejaam KOV	Klient	On juridiline	Auto number	Kogus
520529	17.11.2022 18:05	KINNETATUD	Pejassaare	Vilms vald (37002282720)	SOLNA, VELLO	Ei	1,22 m³ + 1 tk
520529	17.11.2022 20:37	KINNETATUD	Pejassaare	Vilms vald (37002282720)	OÜ Geodata Arendus	Jah	007APR 1,23 m³
520527	17.11.2022 20:59	KINNETATUD	Pejassaare	Vilms vald (37002282720)	OÜ Geodata Arendus	Ei	9996SS 1,57 m³
520529	17.11.2022 21:00	KINNETATUD	Pejassaare	Vilms vald (37002282720)	Märk Family OÜ	Jah	2,2 m³
520529	17.11.2022 21:01	KINNETATUD	Pejassaare	Vilms vald (37002282720)	OÜ Geodata Arendus	Ei	1,1 m³
520529	17.11.2022 22:18	KINNETATUD	Pejassaare	Vilms vald (37002282720)	OÜ Geodata Arendus	Jah	007APR 1,23 m³
520531	17.11.2022 22:27	KINNETATUD	Pejassaare	Vilms vald (37002282720)	OÜ Geodata Arendus	Jah	007APR 1,23 m³

Näide arve krediteerimisest:

ID	Tehingu kp/vaheaeg	Olek	Jäätmejaam KOV	Klient	On juridiline	Auto number	Kogus
520529	17.11.2022 18:05	KINNETATUD	Pejassaare	Vilms vald (37002282720)	SOLNA, VELLO	Ei	1,22 m³ + 1 tk
520529	17.11.2022 20:37	KINNETATUD	Pejassaare	Vilms vald (37002282720)	OÜ Geodata Arendus	Jah	007APR 1,23 m³
520527	17.11.2022 20:59	KINNETATUD	Pejassaare	Vilms vald (37002282720)	OÜ Geodata Arendus	Ei	9996SS 1,57 m³
520529	17.11.2022 21:00	KINNETATUD	Pejassaare	Vilms vald (37002282720)	Märk Family OÜ	Jah	2,2 m³
520529	17.11.2022 21:01	KINNETATUD	Pejassaare	Vilms vald (37002282720)	OÜ Geodata Arendus	Ei	1,1 m³
520529	17.11.2022 22:18	KINNETATUD	Pejassaare	Vilms vald (37002282720)	OÜ Geodata Arendus	Jah	007APR 1,23 m³
520531	17.11.2022 22:27	KINNETATUD	Pejassaare	Vilms vald (37002282720)	OÜ Geodata Arendus	Jah	007APR 1,23 m³

Tehingu info Üldandmete all on nüüd nupp **Muuda koguseid**, mis avab jäätmejaama rakenduse, kus on võimalik muudatusi teha.

Menü + Uus tehing Kinnita päeva kassa E VALD Paljassaare Vello Soina Logi välja

Süsteem: OK Rahvastikuregister: Teadmata

Tehingu muutmine: andmed ja vastuvõetud kogused

ID 520531  
 Tehingu kp/kellaeg 17.11.2022 22:27  
 Kliendi KOV Viimsi vald  
 On elanik Ei  
 On partner Ei  
 Nimi VELLO SOLNA  
 Isikukood 37002282720 [Muuda isikukoodi](#)

007APR 17.11.2022 22:27 [Paljassaare](#)

Jäätmete tekkimise koht [Ohtlike jäätmete kontakt](#) [Ohtlike jäätmete kontakt](#) [Ohtlike jäätmete kontakt](#)

Juriidiline isik

OÜ Geodata Arendus 12110900 Narva mnt 63/1, Keskinna linnaosa, Tallinn, Harju maa

Samuti saab muudatusi teha ja kustutada [Tehingu info](#) Koguste all. Lisandunud on [Näita summasid](#) nupp.

Üldandmed | [Kogused](#)

**Kogus 1**

Kategooria:

Alajaotis:

Jäätmeliik:

Kogus kg:

Lisaks kg:

Summa:

[Näita summasid](#) [Kustuta](#) [Muuda](#)

- Filtreerida tehinguid makseviisi alusel,
- Filtreerida kaalu kliendid,
- Filtreerida tehinguid jäätmeliikide kaupa (NB! Pärida saab ainult neid jäätmeliike, mis hinnakirjas sisestatud).

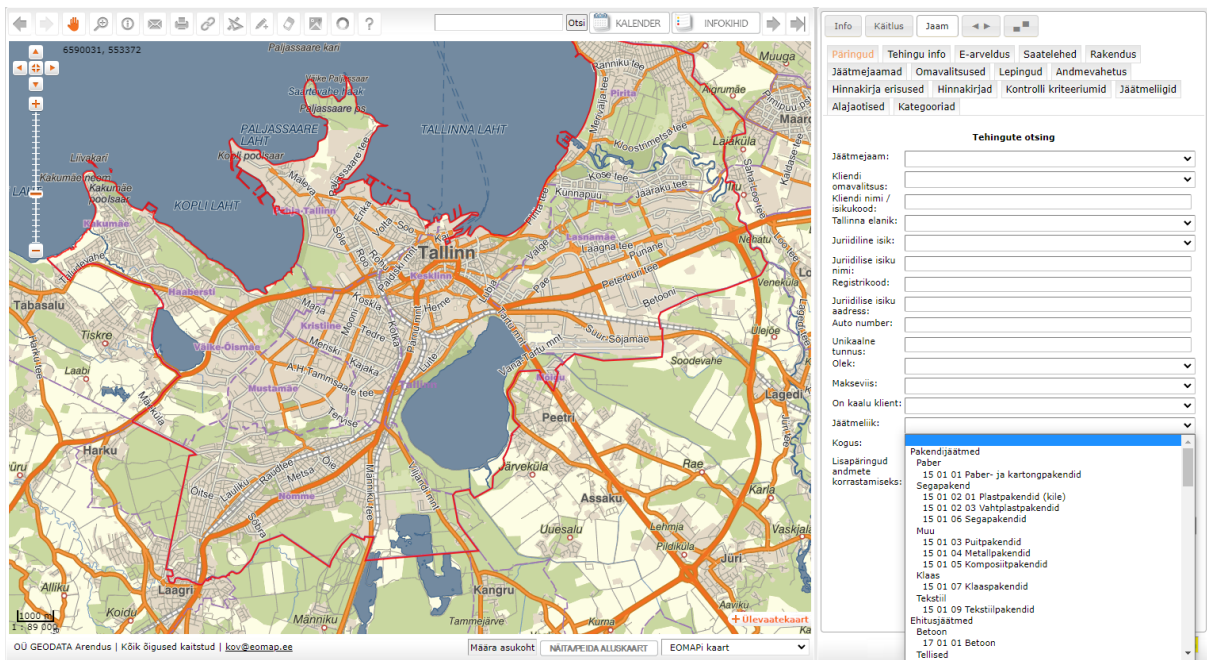

- Filtreerida tehinguid koguste kaupa

Filtreerida tehinguid konkreetsete kuupäevade või kuupäevavahemike kaupa

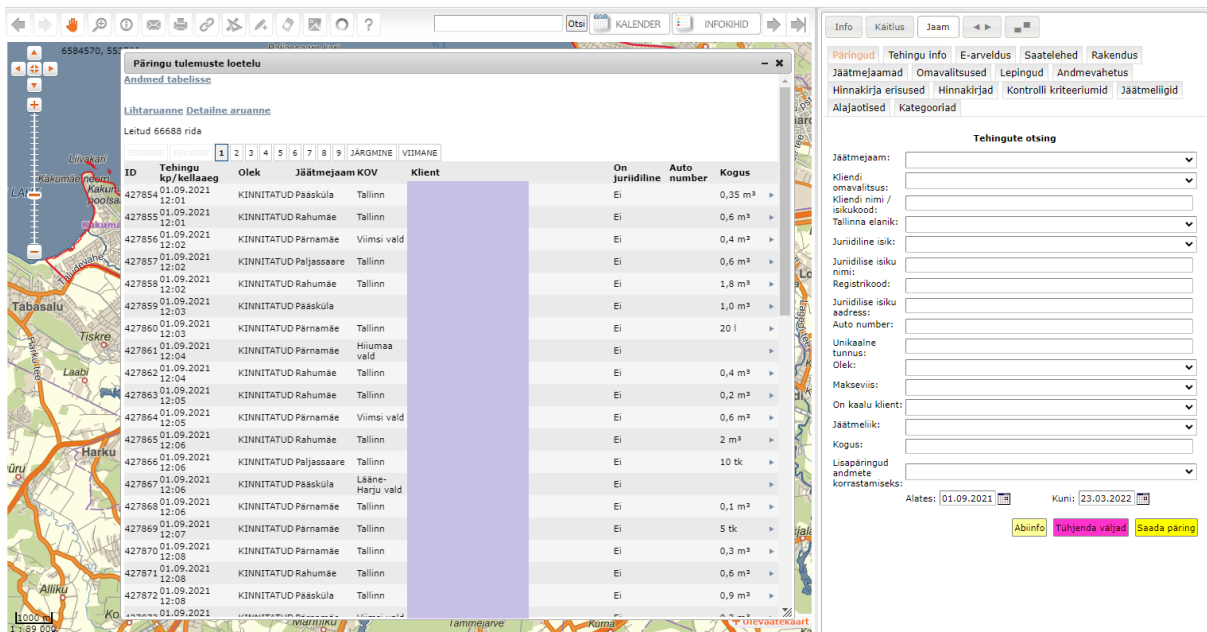

Kuvada saadud tulemused *Exceli* tabelitena väljundisse [Lihtaruanne](#) või [Detailne aruanne](#). E-arvelduse klientidel kajastuvad detailaruandes ka Hinna ID, Arve number ja Arve unikaalne tunnus.

jj\_aruanne\_20220323094956.xls

Completed — 16.3 MB

Show all downloads

	A	B	C	D	E	F	G	H	I	J	K	L	M	N	O	P	Q	R
1	Jäätmejaam	Tehingu ID	Tehingu kp/kellaeg	Klienc On	juridil	Arve edas	Juridilise	Ohtlike ja	Ohtlike ja	Ohtlike ja	Jäätmete	Auto num	Kategooria	Alajaotis	Jäätmeliik	Jäätmeliik	Kogus	Mõõtühik
2	Pääsküla	427854	01.09.2021 12:01	MARE	EI								Ehitusjäät	Ehituspral	Ehitus- ja lammutussegapraht	17 09 04	0,35	m³
3	Rahumäe	427855	01.09.2021 12:01	EDUA	EI								Aia- ja halj	Lehed ja c	Biologunevad aia- ja haljastujäätmed	20 02 01	0,6	m³
4	Pärnamäe	427856	01.09.2021 12:02	MART	EI								Aia- ja halj	Kivid ja pi	Pinnas ja kivid	20 02 02	0,4	m³
5	Paljassaare	427857	01.09.2021 12:02	ASKO	EI								Ehitusjäät	Plaaidid ja	Plaaidid ja keraamikatooted	17 01 03	0,4	m³
6	Paljassaare	427857	01.09.2021 12:02	ASKO	EI								Ehitusjäät	Ehituspral	Ehitus- ja lammutussegapraht	17 09 04	0,2	m³
7	Paljassaare	427857	01.09.2021 12:02	ASKO	EI								Olmejäatm	Metallid	Metallid	20 01 40		m³
8	Rahumäe	427858	01.09.2021 12:02	DMITF	EI								Olmejäatm	Suurjäät	Suurjäätmed (kasutusõlbmatu mööb	20 03 07	1,8	m³
9	Pääsküla	427859	01.09.2021 12:03		EI								Ehitusjäät	Puit	Puit	17 02 01	0,5	m³
10	Pääsküla	427859	01.09.2021 12:03		EI								Ehitusjäät	Ehituspral	Ehitus- ja lammutussegapraht	17 09 04	0,5	m³
11	Pärnamäe	427860	01.09.2021 12:03	KERST	EI								Ohtlikud jäi	Ohtlikud	Värvid, trükivärvid, liimid ja vaigud- ki	20 01 27	20	l
12	Pärnamäe	427861	01.09.2021 12:04	ROLAF	EI								Elektri- ja e	Suur	SUURED elektri- ja elektroonikaseadn	20 01 35 14		tk
13	Rahumäe	427862	01.09.2021 12:04	EDUA	EI								Ehitusjäät	Betoon	Betoon	17 01 01	0,4	m³
14	Rahumäe	427863	01.09.2021 12:05	MAARE	EI								Ehitusjäät	Lehtklaas	Lehtklaas	17 02 02	0,2	m³
15	Pärnamäe	427864	01.09.2021 12:05	TEET	S EI								Aia- ja halj	Lehed ja c	Biologunevad aia- ja haljastujäätmed	20 02 01	0,6	m³
16	Rahumäe	427865	01.09.2021 12:06	REIN	P EI								Aia- ja halj	Lehed ja c	Biologunevad aia- ja haljastujäätmed	20 02 01	2	m³
17	Rahumäe	427865	01.09.2021 12:06	REIN	P EI								Aia- ja halj	Lehed ja c	Biologunevad aia- ja haljastujäätmed	20 02 01	2	m³
18	Paljassaare	427866	01.09.2021 12:06	ARVO	EI								Ohtlikud jäi	Ohtlikud	Luminestsentslambid- kuni 10tk	20 01 21	10	tk
19	Paljassaare	427866	01.09.2021 12:06	ARVO	EI								Elektri- ja e	Suur	SUURED elektri- ja elektroonikaseadn	20 01 35 14		tk
20	Pääsküla	427867	01.09.2021 12:06	JONA	EI								Olmejäatm	Metallid	Metallid	20 01 40		m³
21	Pärnamäe	427868	01.09.2021 12:06	VLADI	EI								Ehitusjäät	Lehtklaas	Lehtklaas	17 02 02	0,1	m³
22	Pärnamäe	427869	01.09.2021 12:07	ARTJ	EI								Romusõidu	Rehvid	Vanarehvid (kuni 8 tk)	16 01 03	5	tk
23	Pärnamäe	427870	01.09.2021 12:08	ARVI	P EI								Aia- ja halj	Lehed ja c	Biologunevad aia- ja haljastujäätmed	20 02 01	0,3	m³
24	Rahumäe	427871	01.09.2021 12:08	MAIT	I EI								Aia- ja halj	Lehed ja c	Biologunevad aia- ja haljastujäätmed	20 02 01	0,6	m³
25	Pääsküla	427872	01.09.2021 12:08	MAARE	EI								Ehitusjäät	Ehituspral	Ehitus- ja lammutussegapraht	17 09 04	0,1	m³
26	Pääsküla	427872	01.09.2021 12:08	MAARE	EI								Olmejäatm	Suurjäät	Suurjäätmed (kasutusõlbmatu mööb	20 03 07	0,8	m³
27	Pärnamäe	427873	01.09.2021 12:08	VALEF	EI								Aia- ja halj	Lehed ja c	Biologunevad aia- ja haljastujäätmed	20 02 01	0,3	m³
28	Pärnamäe	427874	01.09.2021 12:08	TOOM	EI								Aia- ja halj	Lehed ja c	Biologunevad aia- ja haljastujäätmed	20 02 01	0,6	m³
29	Rahumäe	427875	01.09.2021 12:09	Jah									Ehitusjäät	Ehituspral	Ehitus- ja lammutussegapraht	17 09 04	1,2	m³
30	Pärnamäe	427876	01.09.2021 12:09	JEVGE	EI								Aia- ja halj	Lehed ja c	Biologunevad aia- ja haljastujäätmed	20 02 01	0,1	m³
31	Pärnamäe	427876	01.09.2021 12:09	JEVGE	EI								Olmejäatm	Suurjäät	Suurjäätmed (kasutusõlbmatu mööb	20 03 07	0,1	m³
32	Rahumäe	427877	01.09.2021 12:10	HILLE	EI								Elektri- ja e	Väike	VÄIKESED elektri- ja elektroonikasead	20 01 35 15		tk
33	Pääsküla	427878	01.09.2021 12:11	SULEV	EI								Aia- ja halj	Lehed ja c	Biologunevad aia- ja haljastujäätmed	20 02 01	0,5	m³
34	Pärnamäe	427879	01.09.2021 12:11	MAARE	EI								Pakendijää	Segapake	Vahtplastpakendid	15 01 02 01	0,2	m³
35	Pärnamäe	427879	01.09.2021 12:11	MAARE	EI								Ohtlikud jäi	Ohtlikud	Värvid, trükivärvid, liimid ja vaigud- ki	20 01 27	20	l
36	Rahumäe	427880	01.09.2021 12:11	ARGO	EI								Ehitusjäät	Betoon	Betoon	17 01 01	1	m³
37	Rahumäe	427880	01.09.2021 12:11	ARGO	EI								Ehitusjäät	Ehituspral	Ehitus- ja lammutussegapraht	17 09 04	0,1	m³

## 1.8 Andmevahetus

Vastav teenus võimaldab avada konkreetse omavalitsuse rakenduses temaga seotud lepinguparterile (teine omavalitsus) andmevahetuse vastavas omavalitsuses registreeritud elukohta omavatele isikutele. Nt Keila Linnavalitsus on andnud loa Lääne-Harju Vallavalitsusele teha Keila linna jäätmejaama moodulisse päringuid Lääne-Harju vallas registreeritud elukoha omavate isikute jäätmejaama tehingute osas. Luba ei puuduta õigust näha teistes omavalitsustes registreeritud elukohta omavate isikute tehinguid. Taoline luba tuleb seadistada selles lahenduses, kelle juurest kolmas omapool andmeid saab.

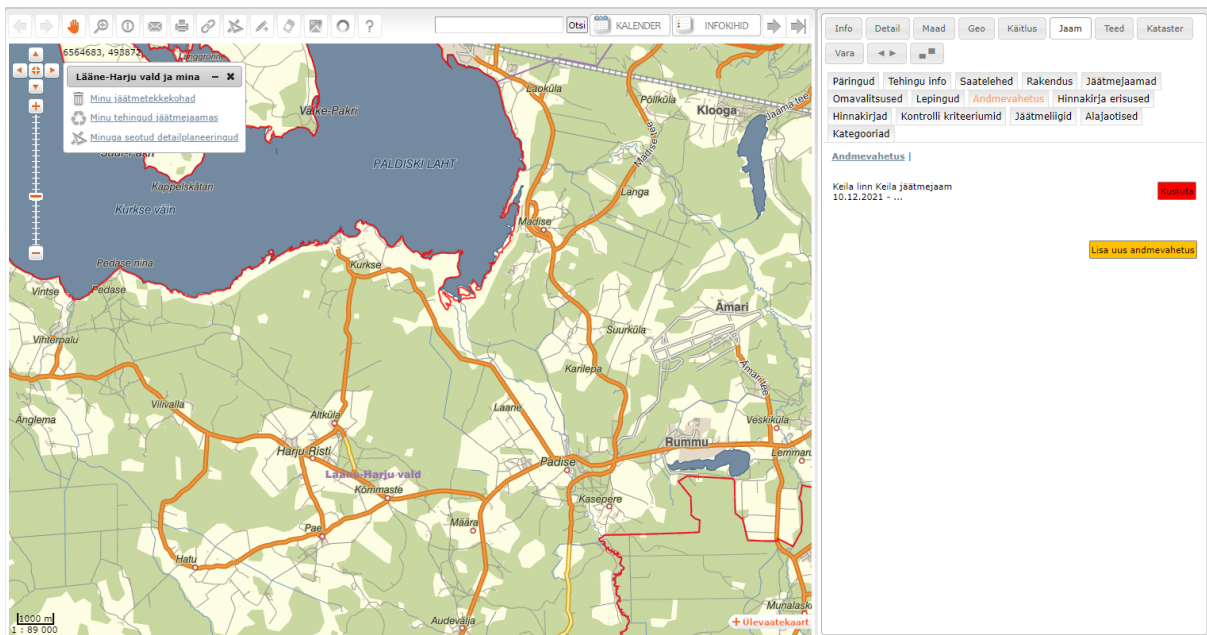

## Päringu saab koostada kliendi omavalitsuse järgi – Lääne-Harju vald

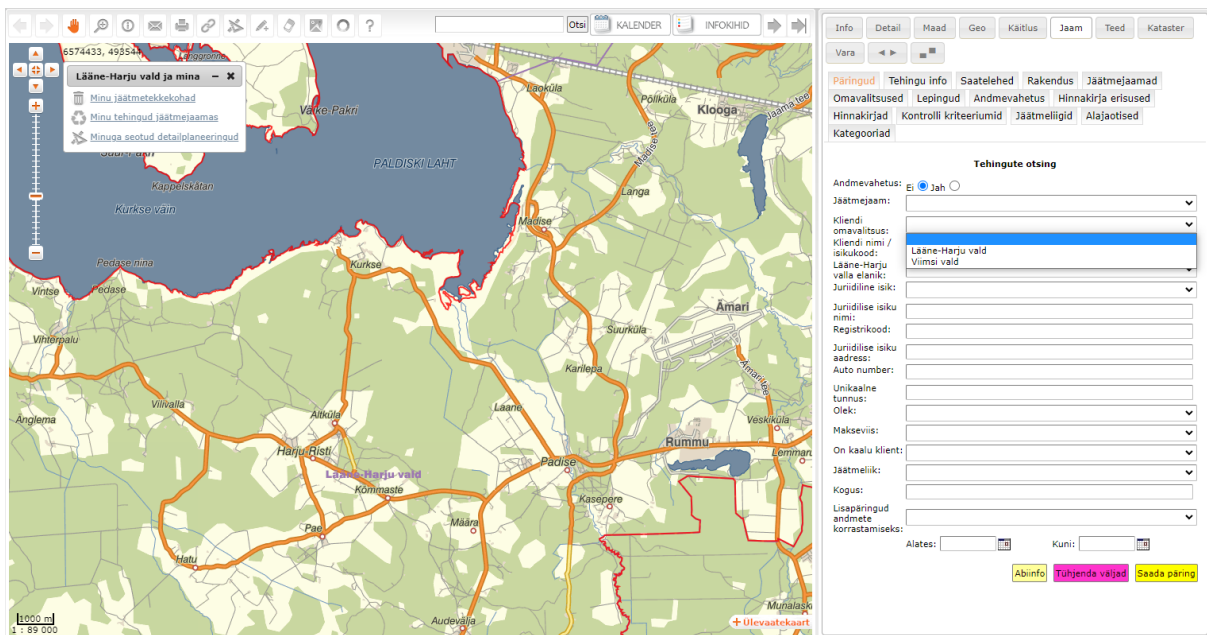

## Tehinguid saab otsida andmevahetuse kaudu Võõra jäätmejaama määramisega

## 2 Jäätmejaama rakendus

Administraatori poolt on võimalik siseneda otse ka Jäätmejaama rakendusse andmeid sisestama (õiguste olemasolul) klikkides nupul **Rakendus** ja seejärel aktiivnupul **Ava kontrolleri rakendus**, võimalik on anda admin-liidese abil (jäätmejaama operaatorile) õigused ainult Jäätmejaama rakenduse kasutamiseks.

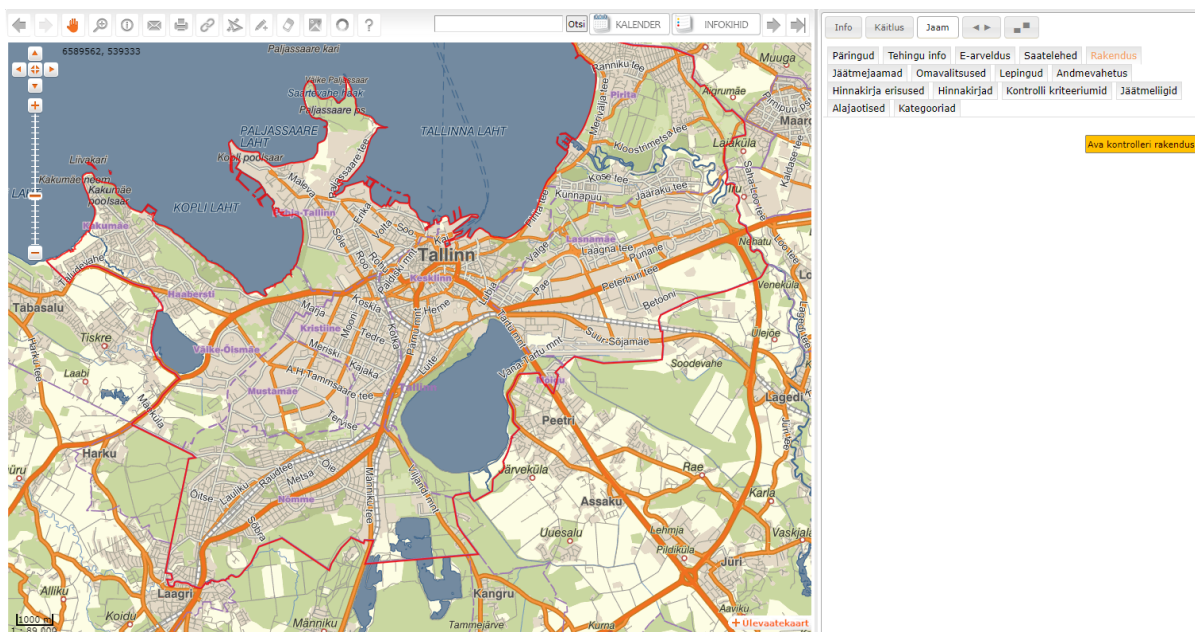

## 2.1. Jäätmejaama rakenduse kasutamine

Jäätmejaama rakenduse kasutamiseks tuleb jäätmejaama operaatorile anda admin- liideses õigused Jäätmejaama rakenduse kasutamiseks (aktiveerida linnuke „Sisesta“ kastis soovitud jäätmejaamas).

### Moodulite kasutamise õigused

Id	Mooduli nimi	Üld			Menetlus			Objektidepõhised õigused				
		Vaata	Sisesta	Muuda	Vaata	Muuda	Avalikustamata Failid	Haldur	Ametnik	Vaata	Muuda	
2	Teemainfo	<input checked="" type="checkbox"/>		<input type="checkbox"/>								
6	Jäätmekäitlus	<input type="checkbox"/>		<input type="checkbox"/>								
*	1. Haabersti jäätmeveopiirkond	<input type="checkbox"/>		<input type="checkbox"/>								
*	2. Nõmme jäätmeveopiirkond	<input type="checkbox"/>		<input type="checkbox"/>								
*	3. Kadaka jäätmeveopiirkond	<input type="checkbox"/>		<input type="checkbox"/>								
*	4. Siili-Sääse-Szolnoki jäätmeveopiirkond	<input type="checkbox"/>		<input type="checkbox"/>								
*	5. Kristiine jäätmeveopiirkond	<input type="checkbox"/>		<input type="checkbox"/>								
*	6. Kopli-Tööstuse jäätmeveopiirkond	<input type="checkbox"/>		<input type="checkbox"/>								
*	7. Merimetsa-Pelguranna jäätmeveopiirkond	<input type="checkbox"/>		<input type="checkbox"/>								
*	8. Vanalinna jäätmeveopiirkond	<input type="checkbox"/>		<input type="checkbox"/>								
*	9. Keslinna jäätmeveopiirkond	<input type="checkbox"/>		<input type="checkbox"/>								
*	10. Pae-Ülemiste jäätmeveopiirkond	<input type="checkbox"/>		<input type="checkbox"/>								
*	11. Laagna-Tondiraba jäätmeveopiirkond	<input type="checkbox"/>		<input type="checkbox"/>								
*	12. Priisle-Mustakivi jäätmeveopiirkond	<input type="checkbox"/>		<input type="checkbox"/>								
*	13. Pirita jäätmeveopiirkond	<input type="checkbox"/>		<input type="checkbox"/>								
10	Jäätmejaamad	<input type="checkbox"/>		<input type="checkbox"/>								
*	Pääsküla	<input checked="" type="checkbox"/>	<input checked="" type="checkbox"/>	<input type="checkbox"/>								
*	Paljassaare	<input checked="" type="checkbox"/>	<input checked="" type="checkbox"/>	<input type="checkbox"/>								
*	Pärnamäe	<input checked="" type="checkbox"/>	<input checked="" type="checkbox"/>	<input type="checkbox"/>								
*	Proov	<input checked="" type="checkbox"/>	<input checked="" type="checkbox"/>	<input type="checkbox"/>								
*	Rahumäe	<input checked="" type="checkbox"/>	<input checked="" type="checkbox"/>	<input type="checkbox"/>								
12	Munitsipaalkinnisvara	<input type="checkbox"/>		<input type="checkbox"/>	<input type="checkbox"/>	<input type="checkbox"/>	<input type="checkbox"/>		<input type="checkbox"/>	<input type="checkbox"/>	<input type="checkbox"/>	<input type="checkbox"/>
*	1. Haabersti jäätmeveopiirkond	<input type="checkbox"/>		<input type="checkbox"/>								
*	2. Nõmme jäätmeveopiirkond	<input type="checkbox"/>		<input type="checkbox"/>								
*	3. Kadaka jäätmeveopiirkond	<input type="checkbox"/>		<input type="checkbox"/>								
*	4. Siili-Sääse-Szolnoki jäätmeveopiirkond	<input type="checkbox"/>		<input type="checkbox"/>								
*	5. Kristiine jäätmeveopiirkond	<input type="checkbox"/>		<input type="checkbox"/>								
*	6. Kopli-Tööstuse jäätmeveopiirkond	<input type="checkbox"/>		<input type="checkbox"/>								
*	7. Merimetsa-Pelguranna jäätmeveopiirkond	<input type="checkbox"/>		<input type="checkbox"/>								
*	8. Vanalinna jäätmeveopiirkond	<input type="checkbox"/>		<input type="checkbox"/>								
*	9. Keslinna jäätmeveopiirkond	<input type="checkbox"/>		<input type="checkbox"/>								
*	10. Pae-Ülemiste jäätmeveopiirkond	<input type="checkbox"/>		<input type="checkbox"/>								
*	11. Laagna-Tondiraba jäätmeveopiirkond	<input type="checkbox"/>		<input type="checkbox"/>								
*	12. Priisle-Mustakivi jäätmeveopiirkond	<input type="checkbox"/>		<input type="checkbox"/>								
*	13. Pirita jäätmeveopiirkond	<input type="checkbox"/>		<input type="checkbox"/>								

Enne rakenduse kasutusele võttu konkreetses seadmes, tuleb installeerida vajalik rakendustarkvara, mille paigalduse juhendi (Kontrolleri paigaldusjuhend) leiab järgnevalt lingilt:

[http://evald.ee/evalddocs/KOVGIS\\_EVALD\\_jaatmejaam\\_kontroller\\_paigaldusjuhend.pdf](http://evald.ee/evalddocs/KOVGIS_EVALD_jaatmejaam_kontroller_paigaldusjuhend.pdf)

Sama juhendi leiab ka KOVGIS EVALD-i Jäätmejaama moodulist  nupu alt

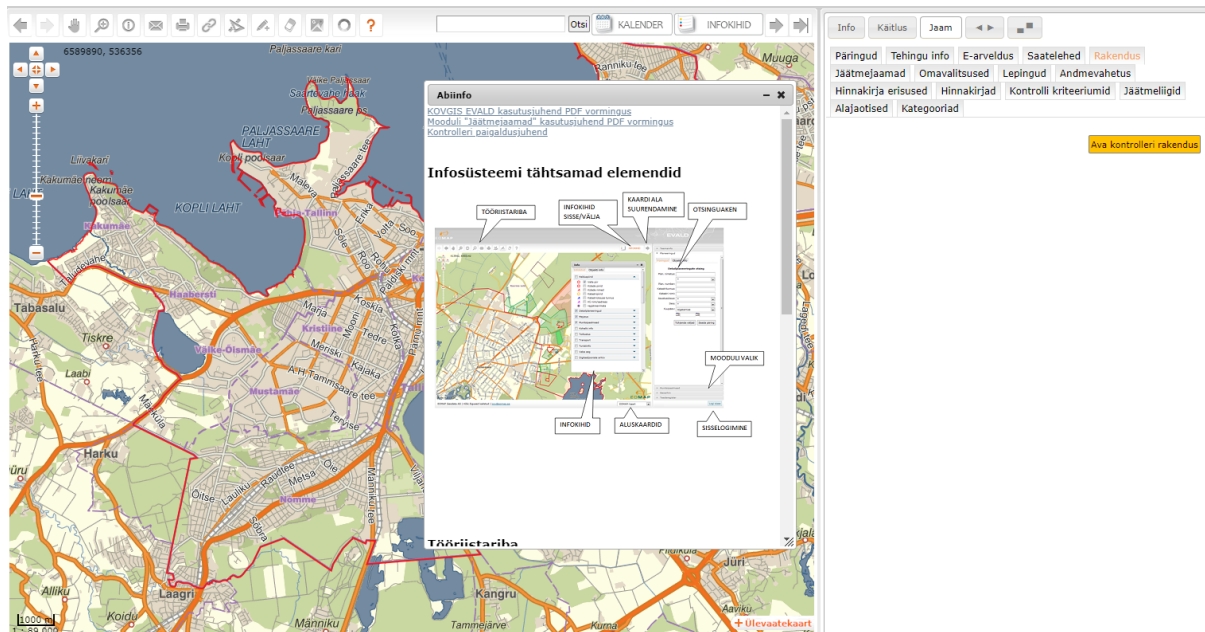

Eelnimetatud rakendustarkvara on vaja kasutada ainult juhul, kui plaanite isikukoodi maha lugeda ID-kaardi lugejaga. Kui te kasutate ID-kaardi ribakoodilt isikukoodi mahalugemiseks skännerit, puudub vajadus nimetatud tarkvara installeerimiseks.

### 2.1.1 Tehingute sisestamine

Rakendusse saab siseneda kas ID-kaardiga, Mobiil ID-ga, Smart-ID-ga autentides.

EVALD

 Rakenduse kasutamiseks palun logi sisse ID-kaardi, Mobiil-ID või Smart-ID abil.

Kasutajanimi

Parool

 **Logi sisse**

Enne ID-kaardi sisse panemist pane see aken ja kõik samasugused kinni ja pärast tee uuesti lahti. Kui on palju nimesid ees, mis segavad, siis [loe seda](#).

 ID-KAART

 MOBIIL-ID

 SMART-ID

Avaneb uus aken kliendi andmete sisestamiseks „Uus tehing – kliendi andmed“. Esmalt tuleb valida paremalt ülemisest menüüribalt Jäätmejaama nimi, milles teete oma toiminguid. Kui te omate kasutusõigusi vaid ühes jäätmejaamas, avaneb see jäätmejaam automaatselt.

Seejärel tuleb ID-kaardi lugejaga lugeda kliendi ID-kaardilt maha tema isikukood, vajutades nuppu . Kui kliendil ei ole ID-kaarti kaasas, saab päringusse

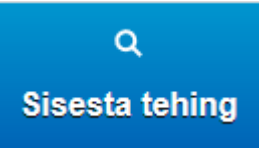
sisestada isikukoodi ka käsitsi, vajutades peale sisestamist  väljale. Saadud isikukood liigub päringuna Rahvastikuregistrisse tuvastamaks, kas tegu on antud jäätmejaama jaoks registreeritud elukoha alusel oma elaniku või mõne koostööpartneri elanikuga. Alternatiivse võimalusena on võimalik päringuga tuvastada, kas klient on jäätmeregistris seotud mingi „Liitunud“ staatuses oleva jäätmetekkekohaga, kui on valitud kontrolliobjektiks jäätmejaama mooduli poolel Jäätmevaldajate register.

Jäätmejaama tehingu saab sisestada ka anonüümseks jääda soovivale kliendile,

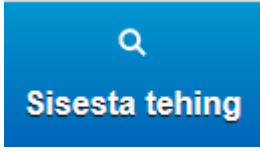
vajutades lihtsalt  väljale, sel juhul rakendub automaatselt kallim, kohaliku elaniku soodustusteta hinnakiri.

Menuü Uus tehing Kinnita päeva kassa EVALD Pääsküla jäätmejaam Geodata Logi välja

Süsteem: OK Rahvastikuregister; Teadmata

Uus tehing: vastuvõetud kogused

✓ Korrektnel isikukood Sisestatud isikukood vastab Eesti isikukoodi standardile

⚠ Ei ole elanik. Eesti rahvastikuregistri andmetel kuulub isikukood isikule, kelle elukohaks ei ole Tallinn ega mõni käesoleva jäätmejaama suhtes koostöölepingut omav omavalitsus.

Auto number  Jäätmete tekkimise koht

Juriidiline isik

Ehitusjäätmed

Pakendijäätmed

Aia- ja haljastujäätmed

Olmejäätmed

Romusoiduk | Vanarehvid 16 01 03 (tk)

Ohtlikud jäätmed

+  
Lisa veel ridu

✓  
Salvesta ja kontrolli

Alljärgnev näide näitab olukorda, mille puhul klient on kas kohaliku omavalitsuse või mõne koostööpartneri elanik:

Menuü Uus tehing Kinnita päeva kassa EVALD Pääsküla jäätmejaam Geodata Logi välja

Süsteem: OK Rahvastikuregister; Teadmata

Uus tehing: vastuvõetud kogused

✓ Korrektnel isikukood Sisestatud isikukood vastab Eesti isikukoodi standardile

✓ On elanik. Eesti rahvastikuregistri andmetel kuulub isikukood isikule, kelle elukohaks on Tallinn või mõni käesoleva jäätmejaama suhtes koostöölepingut omav omavalitsus.

Auto number

Juriidiline isik

Ehitusjäätmed

Pakendijäätmed

Aia- ja haljastujäätmed

Olmejäätmed

Romusoiduk | Vanarehvid 16 01 03 (tk)

Ohtlikud jäätmed

+  
Lisa veel ridu

✓  
Salvesta ja kontrolli

Teine näide, kui tegu ei ole kohaliku omavalitsuse või mõne koostööpartneri elanikuga:

Menuü + Uus tehing Kinnita pileva kassa

EVALD

Pääsküla jäätmejaam Geodata Logi välja

Süsteem: OK Rahvastikuregister; Teadmata

Uus tehing: vastuvõetud kogused

✓ Korrektnel isikukood Sisestatud isikukood vastab Eesti isikukoodi standardile

⚠ Ei ole elanik. Eesti rahvastikuregistri andmetel kuulub isikukood isikule, kelle elukohaks ei ole Tallinn ega mõni kaesoleva jäätmejaama suhtes koostöölepingut omav omavalitsus.

Auto number  Jäätmete tekkimise koht

Juriidiline isik

Ehitusjäätmed

Pakendijäätmed

Aia- ja haljastujäätmed

Olmejäätmed

Romusoiduk | Vanarehvid 16 01 03 (tk)

Ohtlikud jäätmed

+  
Lisa veel ridu

✓  
Salvesta ja kontrolli

- Avaneb võimalus sisestada ka kliendi auto number (välja täitmine ei ole kohustuslik).
- Avaneb võimalus märkida „linnukesega“ kas tegu on juriidilise isikuga. Kui tegu on juriidilise isikuga, on seejärel kohustuslikult täidetavaks andmeväljaks „Juriidilise isiku nimi“, ülejäänud andmeväljade täitmine ei ole kohustuslik. Juriidilise isiku nime väljalt on võimalik „luubi“ nupu abil käivitada Äriregistri päring, mille tulemuse abil täidetakse ülejäänud ettevõttega seotud andmeväljad automaatselt.
- Saab ka märkida, kas tegemist on kaalu kliendiga või mitte (kui jäätmejaamas kasutatakse kaalumist, siis on võimalik jäätmejaama seadistustes aktiveerida kaalumise funktsionaalsus). Kaalu kliendiks olemise korral tuleb juhul, kui seda kaalumist reaalselt rakendatakse (st mingi jäätmekogus vajabki kaalumist), täita auto/järekäru nr-i väli. Nii kaalumiste sisestamist kui kaalumist mittevajavate tehingute sisestamist saab teha ühes ja samas rippmenüüs.

On kaalu klient

Kaalumised							
Jäätmeliik	Alg-kaal	Kaalumise algus	Löpp-kaal	Kaalumise lõpp	Neto-kaal	Hind	Summa
Numbrimärk							
	<a href="#">+ Lisa kaal</a>	<a href="#">+ Lisa sõiduk/haagis</a>					<a href="#">✗ Eemalda sõiduk/haagis</a>

Ehitusjäätmed  
Pakendijäätmed  
Aia- ja haljastujäätmed  
Olmejäätmed  
Ohtlikud jäätmad | Ohtlike aineid sisaldavad või nendega saastunud pakendid 15 01 10 (kg)  
Lisateenused | Komposti müük (m³)

+  
Lisa veel ridu

✓  
Salvesta ja kontrolli

On kaalu klient

Kaalumised							
Jäätmeliik	Alg-kaal	Kaalumise algus	Löpp-kaal	Kaalumise lõpp	Neto-kaal	Hind	Summa
007APR							
	Alg-kaal kg <a href="#">Loe näit</a>	15.03.2024 09.03	Löpp-kaal kg <a href="#">Loe näit</a>	Löpp-kuupäe Löpp-kellaaeg	Neto-kaal kg	0,00 €	<a href="#">→ Tühista muutmine</a> <a href="#">✗ Eemalda kaalumine</a>
	<a href="#">+ Lisa kaal</a>	<a href="#">+ Lisa sõiduk/haagis</a>					<a href="#">✗ Eemalda sõiduk/haagis</a>

← Tagasi

+  
Lisa veel ridu

✓  
Salvesta ja kontrolli

Ehitusjäätmed  
Pakendijäätmed  
Aia- ja haljastujäätmed  
Olmejäätmed  
Ohtlikud jäätmad | Ohtlike aineid sisaldavad või nendega saastunud pakendid 15 01 10 (kg)  
Lisateenused | Komposti müük (m³)

„Ehitus-lammutus“ klikkides avaneb juba võimalus sisestada koguseid nii numbrite kaupa, kui + ja – märke kasutades (iga numbrimenüü suureneb täisarvude võrra).

Ehitus-lammutus 17 09 04 (m³)

25 €/m³ | Hinnakiri: Proov

+ 3 . 2 1 m³

+  
Kinnita kaalumise jäätmeliik

✓  
Salvesta ja kontrolli

Kui jäätmejaama operaator hakkab sisestama jäätmeliiki, mille puhul on hinnakirjas aktiveeritud „Kogust ei määrata“, siis operaatoril selle jäätmeliigi sisestusel ka vastavat koguste menüüd ei avane, vaid määratakse lihtsalt, et toodi nt „Paber- ja kartongpakendid“ ja kogust ei määratud.

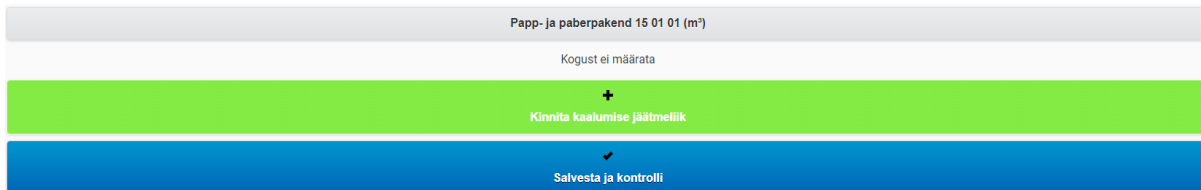

- Kui klient teavitab, et soovib jäätmed üle anda juriidilise isikuna, tuleb sisestajal lisada „linnuke“ Juriidilise isiku ette ja täita minimaalselt nime väli. Juriidilise isiku nime väljalt on võimalik „luubi“ nupu abil käivitada Äriregistri päring, mille tulemuse abil täidetakse ülejäänud ettevõttega seotud andmeväljad automaatselt.

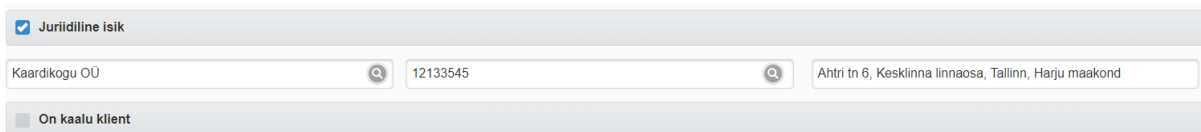

Sel juhul kajastub väljastataval arvel ka juriidilise isiku nimi ja muud rekvisiidid (kui need on sisestatud). Programm näitab sisestamisel igal ajahetkel jooksvaid tehingu hindasid koguste ja jäätmeliikide kaupa.

- Pooleliolevate tehingute muutmine. Koguseid saab vastatavate nuppude abil muuta ja eemaldada.

Juridiline isik

On kaalu klient

Ehitus-lammutus 17 09 04 (m³)	3,21 m³		80,25 €	
Ehitus-lammutus 17 09 04 (m³)	3,21 m³	25 €/m³	80,25 €	
Käibemaksuta			65,78 €	
Käibemaks		22 %	14,47 €	
<b>Kokku</b>			<b>80,25 €</b>	
<b>Tasumiseks kokku</b>			<b>80,25 €</b>	

Ehitusjäätmed

Pakendijäätmed

Aia- ja haljastujäätmed

Olmejäätmed

Ohtlikud jäätmed | Ohtlike aineid sisaldavad või nendega saastunud pakendid 15 01 10 (kg)

Lisateenused | Komposti müük (m³)

+

Lisa veel ridu

✓

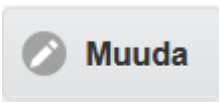
Salvesta ja kontrolli

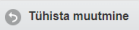

nuppu vajutades avaneb võimalus kogust korrigeerida. Muutmist saab ka vastava nupu abil tühistada.

Ehitus-lammutus 17 09 04 (m³)	3,21 m³		80,25 €	
Ehitus-lammutus 17 09 04 (m³)	3,21 m³	25 €/m³	80,25 €	
Käibemaksuta			65,78 €	
Käibemaks		22 %	14,47 €	
<b>Kokku</b>			<b>80,25 €</b>	
<b>Tasumiseks kokku</b>			<b>80,25 €</b>	

Ehitus-lammutus 17 09 04 (m³)

25 €/m³ | Hinnakiri: Proov

+	3	,	+	2	+	1	m³
-			-		-		

+

Lisa veel ridu

✓

Salvesta ja kontrolli

Ehitus-lammutus 17 09 04 (m³)	3,21 m³		80,25 €	<a href="#">Muuda</a>
Ehitus-lammutus 17 09 04 (m³)	3,21 m³	25 €/m³	80,25 €	<a href="#">Eemalda</a>
Papp- ja paberpakend 15 01 01 (m³)	Kogust ei määrata		0,00 €	<a href="#">Muuda</a>
				<a href="#">Eemalda</a>
Käibemaksuta			65,78 €	
Käibemaks		22 %	14,47 €	
<b>Kokku</b>			<b>80,25 €</b>	
<b>Tasumiseks kokku</b>			<b>80,25 €</b>	

**Ehitusjäätmed**

**Pakendijäätmed**

**Aia- ja haljastujäätmed**

**Olmejäätmed**

Ohtlikud jäätmed | Ohtlike aineid sisaldavad või nendega saastunud pakendid 15 01 10 (kg)

Lisateenused | Komposti müük (m³)

+

Lisa veel ridu

## Kaalu kliendi puhul lisanduvad kaalumise väljad.

On kaalu klient

**Kaalumised**

Jäätme liik	Algus-kaal	Kaalumise algus	Lõpp-kaal	Kaalumise lõpp	Neto-kaal	Hind	Summa
007APR							
	Algus-kaal kg	23.03.2022	Lõpp-kaal kg	23.03.2022	Neto-kaal kg	0,00 €	
		13:38		13:38			
	<a href="#">+ Kätsi kaal</a>		<a href="#">+ Lisa uus autojärelkäru</a>				<a href="#">Tühista muutmine</a>
							<a href="#">Eemalda kaalumise</a>
							<a href="#">Eemalda autojärelkäru</a>

On kaalu klient

**Kaalumised**

Jäätme liik	Algus-kaal	Kaalumise algus	Lõpp-kaal	Kaalumise lõpp	Neto-kaal	Hind	Summa
007APR							
Muud mootori-, käigukasti- ja määrdõlid 13 02 08 (kg)	1515 kg	27.03.2022	1500 kg	27.03.2022	15 kg	0,00 €	
		14:33		14:33			
Muud mootori-, käigukasti- ja määrdõlid 13 02 08 (kg)					35 kg	0 €/kg	0,00 €
Pestitsiidid 20 01 19 (kg)	1500 kg	27.03.2022	1495 kg	27.03.2022	5 kg	0,00 €	
		14:35		14:35			
Pestitsiidid 20 01 19 (kg)					5 kg	0 €/kg	0,00 €
	<a href="#">+ Kätsi kaal</a>		<a href="#">+ Lisa uus autojärelkäru</a>				<a href="#">Eemalda autojärelkäru</a>
							<a href="#">Muuda jäätmeliiki</a>
							<a href="#">Eemalda kaalumise</a>
							<a href="#">Eemalda kaalumise</a>

Käibemaksuta		0,00 €
Käibemaks	%	0,00 €
<b>Kokku</b>		<b>0,00 €</b>
<b>Tasumiseks kokku</b>		<b>0,00 €</b>

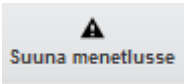
Kui tehing on salvestatud, siis saab seda veel vastava nupu abil muuta ja kui esineb mingi probleem, mida ei anna lahendada, siis tuleks vajutada  - sisestada tuleks ka menetlusse suunamise põhjus.

Enne tehingu kinnitamist valida makseviis (sularahas, kaardimaksena või ülekandega, alternatiiviks saatelehega).

Võimalikud makseviisid saab eelnevalt seadistada  nupu alt.

Päringud	Tehingu info	E-arveldus	Saatelehed	Rakendus
Jäätmejaamad	Omavalitsused	Lepingud	Andmevahetus	
Hinnakirja erisused	Hinnakirjad	Seaded	Jäätmeliigid	Alajaotised
Kategooriad				

**Kontrolli kriteeriumid**

**Allikas:**

**Makseviiside haldamine**

**Makseviisid:**

- SULARAHA
- KAART
- ARVE
- SAATELEHT

**Üldised seaded**

Saada tehingu kinnitamisel arve automaatselt e-posti aadressile

Eraisikutel

Juriidilistel isikutel

Need kliendid, kellele on antud õigus tuua jäätmeid jäätmejaama saatelehega ja arveldada kalendrikuu lõpus koondarvega, saavad jäätmejaama küllastades saatelehe

mitte arve. Kasutajate soovil avaneb makseviisi valik jäätmejaama operaatori ekraanil progresseeruvus suuruses, et oleks lihtsam nupule pihta saada.

Isikukood: 37002282720	Auto number:	Juridilise isiku nimi:
Nimi: VELLO SOLNA	Jäätmete tekkimise koht:	Juridilise isiku aadress:
Ehitus- ja lammutussegapraht (17 09 04)	1,1 m³	33,00 €
Ehitus- ja lammutussegapraht 17 09 04 (m³)	1,1 m³	30 €/m³ 33,00 €
Segapakendid (15 01 06)	Kogust ei määrata	0,00 €
Käibemaksuta		27,50 €
Käibemaks	20 %	5,50 €
Kokku		33,00 €
Tasumiseks kokku		33,00 €

Palun vali makseviis

Arve edastamise e-post

Kirjuta

Trüki kvitšung

Muuda

Tasuta tehingu puhul makseviisi määramist ei nõuta.

Arve saatmine e-posti aadressile on võimalik seadistada programmi **Seaded** alt automaatse saatmisena kas eraisikutele või juriidilistele isikutele.

### Üldised seaded

Saada tehingu kinnitamisel arve automaatselt e-posti aadressile

Eraisikutele

Juriidilistel isikutele

Samas on selline automaatne saatmine pälvinud ka paljudes klientides tõsist meelepaha, mistõttu soovime siiski mitte aktiveerida nimetatud seadeid ja alati kliendilt küsida, kas ta soovib arvet saada enda e-posti aadressile.

Kliendipoolse huvi korral saate käivitada kliendi e-posti aadressi otsingu:

Arve edastamise e-post

Samuti saab valida mitme e-posti aadressi puhul (nt mitme juhatuse liikme e-posti

aadressid) sobiva, samuti asendada andmeväljal kuvatava e-posti aadressi mõne muu e-posti aadressiga. Saadetud arvetest ja e-posti aadressidest jääb tehingu muu info juurde jälg programmi aruandesse.

	A	B	C	D	E	F	G	H	I	J	K	L	M	N
1	Jäätmejaa	Tehingu ID	Kliendi KC	Kliendi nimi	Kliendi isik	On juriidil	Arve edastatud e-postile	Juriidilise	Registrik	Juriidilise	Ohtlike ja	Ohtlike ja	Ohtlike ja	Jäätmete
2	Proov	494385	Viimsi val	TERJE SOL	4,73E+10	Ei	terje.solna@eomap.ee							
3	Proov	494386				Jah		OÜ Geoda	12110900	Narva mnt 63/1,	Kesklinna linnaosa,	Tallinn,	Harju m	
4	Proov	494592				Ei								
5	Proov	494592				Ei								
6	Proov	494594				Jah		Kaardikog	12133545	Ahtri tn 6,	Kesklinna linnaosa,	Tallinn,	Harju maakor	
7	Proov	494595				Ei								
8	Kokku sul	10,5												
9	Kokku kaa	0												
10	Kokku üle	45												
11	Kokku saa	0												
12	Tasuta teh	0												
13														

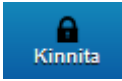
Kui vajutada nuppu , siis jäätmejaama töötaja / jäätmejaama rakenduse kasutaja neid andmeid enam muuta ei saa.

- Kui tehing kinnitati, siis programm arvutab kõiki asjaolusid arvestades tasumisele kuuluvad summad ja genereerib kõigi ridade kaupa (sh ka nullsummadega read) arve, millelt saab kätte toodud jäätmed ja kogused jäätmeliikide kaupa ning tasumisele kuuluvad summad ja koondsumma koos käibemaksuga.

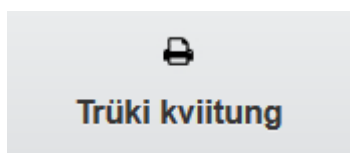

Saate kasutada soovi korral ka klassikalist arve esitamise võimalust printerisse trükituna.

Kui tegu on eraisikuga, tuleb arvele vaid isiku nimi, kui juriidilise isikuga, siis juriidilise isiku nimi ja jäätmete üleandja nimi.

**Arve**  
**Tallinna Jäätmekeskus**  
**Pärnamäe jäätmejaam**

**Arve saaja:**  
VELLO SOLNA

**Arve number:** 784937  
**Kuupäev:** 05.02.2024  
**Sularaha**

Nimetus	Kogus	Ühik	Hind	Summa	Korrektuur	Maksumus
Ehitus-lammutus 17 09 04 (m <sup>3</sup> )	0,42	m <sup>3</sup>	40,65	17,07		17,07

Kokku summa KM-ta						13,99
KM-ga maksustatav summa					22 %	13,99
Käibemaks					22 %	3,08
<b>Kokku EUR</b>						<b>17,07</b>

**Tasumiseks kokku EUR** 17,07

**Koostaja:** Geodata  
**Telefon:** 616 4000  
**E-post:** info@prugi.ee

## 2.1.2 Pooleliolevad tehingud

- Alustada saab uut tehingut ka nii, et eelmist tehingut ei pea tingimata enne lõpetama. Pooleliolevaid tehinguid saab vaadata ja muuta

 **Pooleliolevad tehingud**

nupu abil.

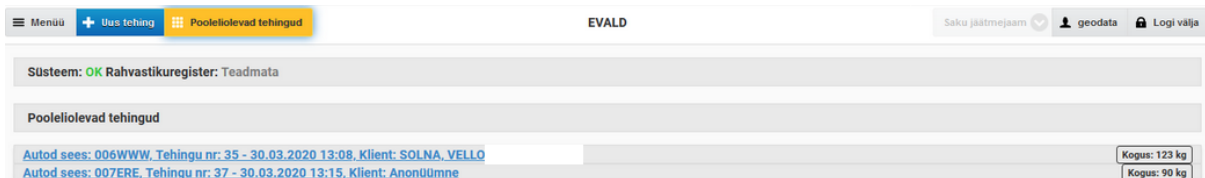

Küll aga tuleb kaalumise puhul peale koguse valimist ja

 **Kinnita kaalumise jäätmeliik**

jäätmeliigi kinnitamist ALATI salvestada ka

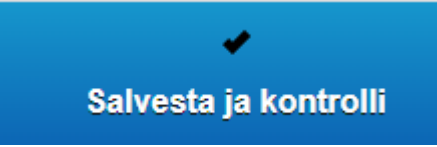
 **Salvesta ja kontrolli**

nupuga. Peale seda saab minna

 **Muuda jäätmeliiki**

kaudu uuesti uusi koguseid sisestama nt tavamenüüsse või kaalumisse või pooleliolevate tehingute nupu kaudu leida õige tehingu ja selle peale klikates liikuda otse muutmisevormi peale.

NB! Alates 2022. a juulist on võimalik kasutada rakenduses varasemast tunduvalt nutikamat versiooni, mis võimaldab:

1) salvestada algnäiduga tehingu pooleliolevatesse nii, et lõppnäitu pole vaja. St praegu võib samaaegselt tegeleda rohkem kui 1 autoga korraga ning pooleliolevatest tehingutest tuleb vaid valida õige auto. Selleks tuleb sisestada

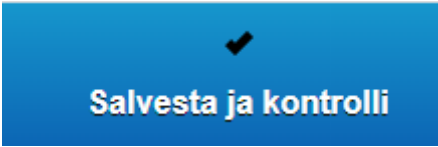
 **Salvesta ja kontrolli**

autole algnäit ja vajutada nuppu

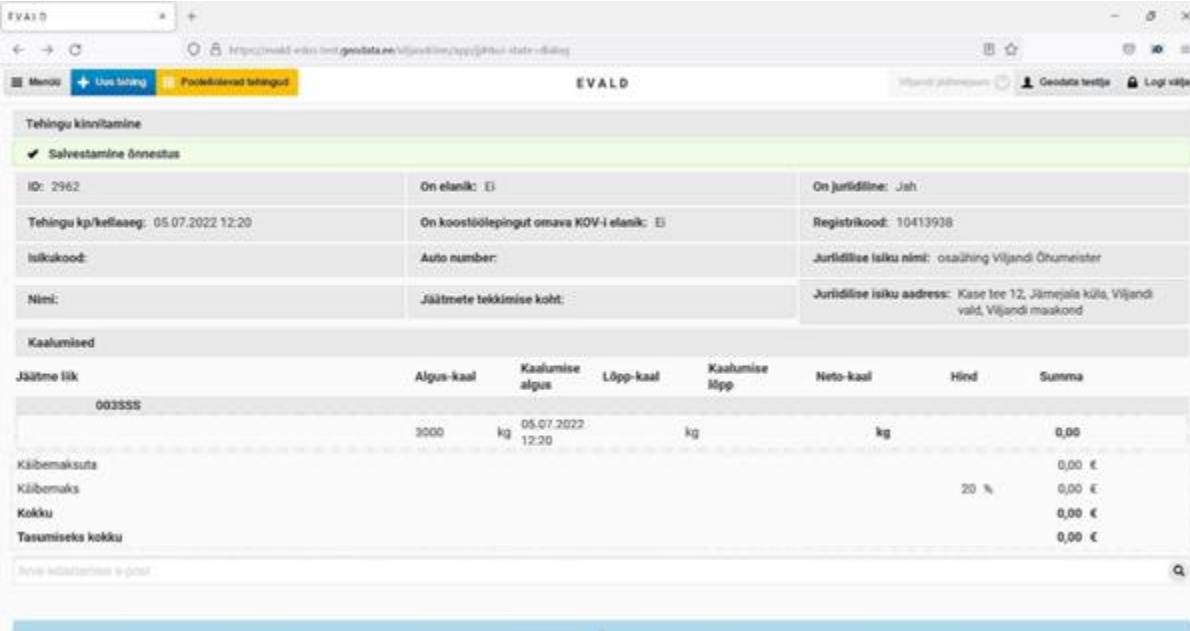

Jäätme liik	Algus-kaal	Kaalumise algus	Lõpp-kaal	Kaalumise lõpp	Neto-kaal	Hind	Summa
003555	3000	kg 05.07.2022 12:20	kg	kg	kg		0,00
Käibemaksuta							0,00 €
Käibemaks						20 %	0,00 €
Kokku							0,00 €
Tasumiseks kokku							0,00 €

2) Vahepeal võib sisse lubada järgmise auto algaalu sisestama:

EVALD

Süsteem: OK Rahvastikuregister: Teadmata

Tehingu kinnitamine

✓ Salvestamine õnnestus

ID: 2964	On elanik: Ei	On juriidiline: Jah
Tehingu kp/tehtaeg: 05.07.2022 12:23	On koostöölepingut omava KOV-i elanik: Ei	Registrikood: 14975416
Isikukood:	Asukoht:	Juriidilise isiku nimi: Mulgi Kapsas OÜ
Nimi:	Jäätmete tekkimise koht:	Juriidilise isiku aadress: Niidu tee 26, Järveküla, Rae vald, Harju maakond

Kaalumised

Jäätme liik	Algus-kaal	Kaalumise algus	Lõpp-kaal	Kaalumise lõpp	Neto-kaal	Hind	Summa
999VIL	5000	kg 05.07.2022 12:23		kg	kg		0,00
Käibemaksuta							0,00 €
Käibemaks						20 %	0,00 €
Kokku							0,00 €
Tasumiseks kokku							0,00 €

Arve edastamise e-post

3) seejärel on võimalik minna **Pooleliolevad tehingud**-sse, seal on nüüd mitu valikut:

EVALD

Süsteem: OK Rahvastikuregister: Teadmata

Pooleliolevad tehingud

Autod sees: SUTO102, Tehingu nr: 11511 - 02.07.2022 11:16, Klient: vestman kliima

Autod sees: 2478UX, 2478UX, Tehingu nr: 11832 - 05.07.2022 13:23, Klient: OÜ Antri, 12725429

Autod sees: 0260BB, Tehingu nr: 11836 - 05.07.2022 14:14, Klient: OÜ Geodata Arendus, 12110900

Kaas: 100 kg  
Kaas: 130 kg  
Kaas:

4) klikata soovitud poolelioleval tehingul ja seejärel saab nendega edasi toimetada lisades nt mõned kaalud ja jäätmeliigid:

Menu + Uus tehing Poolekõrvald tehingud **EVALD** Viimane jäätmevõtte Geodata teatje Logi välja

Klorofluorosüsinike sisaldevad kasutuselt kõrvaldatud seadmed 20 01 23 (kg) 61 kg 0 €/kg 0,00 €

2705 kg 09.07.2022 2630 kg 09.07.2022 75 kg  
18.55 18.55

Tähistaja muutmine  
Kinnita kaalumise  
Kinnita autojärelekatu

+ Käsitli kaal + Lisa uus autojärelekatu

Käibemaksuta		Nah €
Käibemaks	20 %	Nah €
Kokku		0,00 €
Tasumiseks kokku		0,00 €

Olemejätmed  
Suurjätmed  
Suurjätmed (kompleksne) 20 03 07 (kg)  
0,106 €/kg | Hinnakiri: Juridilised isikud

+ 75 - + 0 - + 0 kg

**+**  
**Kinnita kaalumise jäätmeliik**

5) kinnitada tuleb kaalumise jäätmeliik -

Menu + Uus tehing Poolekõrvald tehingud **EVALD** Viimane jäätmevõtte Geodata teatje Logi välja

Käibemaksuta Nah €  
Käibemaks 20 % Nah €  
Kokku 0,00 €  
Tasumiseks kokku 0,00 €

Olemejätmed  
Suurjätmed  
Suurjätmed (kompleksne) 20 03 07 (kg)  
0,106 €/kg | Hinnakiri: Juridilised isikud

+ 75 - + 0 - + 0 kg

**+**  
Kinnita kaalumise jäätmeliik

Salvesta ja kontrolli

6) seejärel tuleb nii tehingu jätkamisel kui ka tehingu lõpetamisel (auto ei lähe enam kaalult maha midagi ära viima, vaid soovib tehingu lõpetada) vajutada nuppu

**✓**  
**Salvesta ja kontrolli**

Menu		Uus tehing	Poleliolevad tehingud	EVALD			Võimaldused	Geodata teatja	Logi välja			
Bioguneved jäätmed, oia- ja haljastajajäätmed (sh kalmistujäätmed) 20 02 01 (kg)							200 kg	0,067 €/kg	13,40 €			
Klorofluorosüsinikke sisaldavad kasutuselt kõrvaldatud seedmed (20 01 23)							2800 kg	06.07.2022 14:14	2756 kg	34 kg	0,00	0,00
Klorofluorosüsinikke sisaldavad kasutuselt kõrvaldatud seedmed 20 01 23 (kg)							34 kg	0 €/kg	0,00 €			
Klorofluorosüsinikke sisaldavad kasutuselt kõrvaldatud seedmed (20 01 23)							2766 kg	06.07.2022 14:16	2705 kg	61 kg	0,00	0,00
Klorofluorosüsinikke sisaldavad kasutuselt kõrvaldatud seedmed 20 01 23 (kg)							61 kg	0 €/kg	0,00 €			
Suurjäätmed (kompleksne) (20 03 07)							2705 kg	09.07.2022 18:55	2630 kg	75 kg	7,95	7,95
Suurjäätmed (kompleksne) 20 03 07 (kg)							75 kg	0,106 €/kg	7,95 €			
Käibemaksuta											17,79 €	
Käibemaks								20 %			3,56 €	
Kokku											21,35 €	
Tasumiseks kokku											21,35 €	

Palun vali makseviis

Arve sisaldab a-post

Kinnita

Tulla arvutusse

7) seejärel saab minna nii tehingut kinnitama kui jätta vastav klient poolleiolevatesse tehingutesse

Menu		Uus tehing	Poleliolevad tehingud	EVALD			Võimaldused	Geodata teatja	Logi välja
Süsteem: OK Rahnastikuregister: Teadmata									
Poleliolevad tehingud									
Autod seos: SUTO102, Tehingu nr: 11311 - 02.07.2022 11:16, Klient: ventman kliins									
Autod seos: 0260BB, Tehingu nr: 11836 - 05.07.2022 14:14, Klient: OÜ Geodata Arendus, 12110900									
Autod seos: 000EEE, Tehingu nr: 11840 - 06.07.2022 14:14, Klient: osajuhing Viljandi Öhumeister, 10413939									
Autod seos: 0260BB, Tehingu nr: 11846 - 08.07.2022 16:20, Klient: OÜ Geodata Arendus, 12110900									
Autod seos: 0260BB, Tehingu nr: 11848 - 08.07.2022 16:37, Klient: OÜ Geodata Arendus, 12110900									
Autod seos: 0260BB, Tehingu nr: 11870 - 08.07.2022 17:02, Klient: OÜ Geodata Arendus, 12110900									
Autod seos: 0260BB, Tehingu nr: 11882 - 08.07.2022 17:12, Klient: OÜ Geodata Arendus, 12110900									
Autod seos: 0260BB, Tehingu nr: 11884 - 08.07.2022 17:14, Klient: OÜ Geodata Arendus, 12110900									
Autod seos: 0260BB, Tehingu nr: 11892 - 08.07.2022 17:18, Klient: OÜ Geodata Arendus, 12110900									
Autod seos: 0260BB, Tehingu nr: 11894 - 08.07.2022 17:19, Klient: OÜ Geodata Arendus, 12110900									
Autod seos: 0260BB, Tehingu nr: 11896 - 08.07.2022 17:21, Klient: OÜ Geodata Arendus, 12110900									
Autod seos: 0260BB, Tehingu nr: 11898 - 08.07.2022 17:23, Klient: OÜ Geodata Arendus, 12110900									
Autod seos: 0260BB, Tehingu nr: 11900 - 08.07.2022 17:24, Klient: OÜ Geodata Arendus, 12110900									
Autod seos: 0260BB, Tehingu nr: 11910 - 08.07.2022 17:33, Klient: OÜ Geodata Arendus, 12110900									
Autod seos: 888AAA, Tehingu nr: 11918 - 09.07.2022 18:54, Klient: Mufgi Mana OÜ, 14988216									

8) soovi korral saab valida poolleiolevatest tehingutest sobiva kliendi ja tehing ära

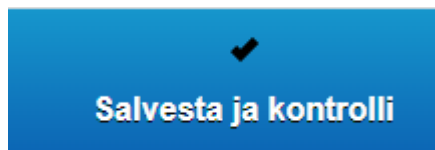

lõpetada. Selleks vajutan **Salvesta ja kontrolli**, seejärel avaneb võimalus tehingu lõpule viimiseks.

### 2.1.3 Menüü nupu kaudu avanevad töövahendid

Jäätmejaama töötaja saab oma rakenduse poolelt pärida jooksva tööpäeva kohta järgmisi aruandeid:

- Päevaaruanne

Päevaaruande saab teha kõikide tehingute osas ja tulemused kuvatakse eraldi veel kõigi makseliikide kohta.

Päringu tulemusena tekib *Excel*-is Jäätmejaama poolelt nõ Lihtaruanne ainult sama päeva kohta. Koos kõigi andmetega sh kliendi nimi, hinnad ja küsitud/saadud rahasummad konkreetsete üksikute tehinguosade kaupa.

	A	B	C	D	E	F	G	H	I	J	K	L	M	N	O	P	Q	R
1	Jäätmejaam	Tehingu ID	Tehingu kp/kellaeg	Klieni On	juridiilise	Arve edas	Juridiilise	Ohtlike ja	Ohtlike ja	Ohtlike ja	Jäätmete	Auto num	Kategooria	Alajaotis	Jäätmeliik	Jäätmeliig	Kogus	Mõõtühik
2	Pääsküla	427854	01.09.2021 12:01	MARE	EI										Ehitusjäättr Ehituspral Ehitus- ja lammutussegapraht	17 09 04	0,35	m³
3	Rahumäe	427855	01.09.2021 12:01	EDUAI	EI										Aia- ja halja Lehed ja c Biolagunevad aia- ja haljastujäätm	20 02 01	0,6	m³
4	Pärnamäe	427856	01.09.2021 12:02	MART	EI										Aia- ja halja Kivid ja pii Pinna ja kivid	20 02 02	0,4	m³
5	Paljassaare	427857	01.09.2021 12:02	ASKO	EI										Ehitusjäättr Plaaidid ja Plaaidid ja keraamikatooted	17 01 03	0,4	m³
6	Paljassaare	427857	01.09.2021 12:02	ASKO	EI										Ehitusjäättr Ehituspral Ehitus- ja lammutussegapraht	17 09 04	0,2	m³
7	Paljassaare	427857	01.09.2021 12:02	ASKO	EI										Olmejäätm Metallid Metallid	20 01 40		m³
8	Rahumäe	427858	01.09.2021 12:02	DMTF	EI										Olmejäätm Suurjäätm Suurjäätmed (kasutuskõlbmatu mööb	20 03 07	1,8	m³
9	Pääsküla	427859	01.09.2021 12:03		EI										Ehitusjäättr Puit Puit	17 02 01	0,5	m³
10	Pääsküla	427859	01.09.2021 12:03		EI										Ehitusjäättr Ehituspral Ehitus- ja lammutussegapraht	17 09 04	0,5	m³
11	Pärnamäe	427860	01.09.2021 12:03	KERST	EI										Ohtlikud jäi Ohtlikud Värvid, trükivärvid, liimid ja vaigud- ki	20 01 27	20	l
12	Pärnamäe	427861	01.09.2021 12:04	ROLAT	EI										Elektri- ja e Suur SUURED elektri- ja elektroonikaseadri	20 01 35 14		tk
13	Rahumäe	427862	01.09.2021 12:04	EDUAI	EI										Ehitusjäättr Betoon Betoon	17 01 01	0,4	m³
14	Rahumäe	427863	01.09.2021 12:05	MARE	EI										Ehitusjäättr Lehtklaas Lehtklaas	17 02 02	0,2	m³
15	Pärnamäe	427864	01.09.2021 12:05	TEET	S	EI									Aia- ja halja Lehed ja c Biolagunevad aia- ja haljastujäätm	20 02 01	0,6	m³
16	Rahumäe	427865	01.09.2021 12:06	REIN	N	EI									Aia- ja halja Lehed ja c Biolagunevad aia- ja haljastujäätm	20 02 01	2	m³
17	Rahumäe	427865	01.09.2021 12:06	REIN	N	EI									Aia- ja halja Lehed ja c Biolagunevad aia- ja haljastujäätm	20 02 01	2	m³
18	Paljassaare	427866	01.09.2021 12:06	ARVO	EI										Ohtlikud jäi Ohtlikud Luminestsentslambid- kuni 10tk	20 01 21	10	tk
19	Paljassaare	427866	01.09.2021 12:06	ARVO	EI										Elektri- ja e Suur SUURED elektri- ja elektroonikaseadri	20 01 35 14		tk
20	Pääsküla	427867	01.09.2021 12:06	JONA	EI										Olmejäätm Metallid Metallid	20 01 40		m³
21	Pärnamäe	427868	01.09.2021 12:06	VLADI	EI										Ehitusjäättr Lehtklaas Lehtklaas	17 02 02	0,1	m³
22	Pärnamäe	427869	01.09.2021 12:07	ARTJC	EI										Romusõidu Rehvid Vanarehvid (kuni 8 tk)	16 01 03	5	tk
23	Pärnamäe	427870	01.09.2021 12:08	ARVI	N	EI									Aia- ja halja Lehed ja c Biolagunevad aia- ja haljastujäätm	20 02 01	0,3	m³
24	Rahumäe	427871	01.09.2021 12:08	MAIT	EI										Aia- ja halja Lehed ja c Biolagunevad aia- ja haljastujäätm	20 02 01	0,6	m³
25	Pääsküla	427872	01.09.2021 12:08	MAAR	EI										Ehitusjäättr Ehituspral Ehitus- ja lammutussegapraht	17 09 04	0,1	m³
26	Pääsküla	427872	01.09.2021 12:08	MAAR	EI										Olmejäätm Suurjäätm Suurjäätmed (kasutuskõlbmatu mööb	20 03 07	0,8	m³
27	Pärnamäe	427873	01.09.2021 12:08	VALER	EI										Aia- ja halja Lehed ja c Biolagunevad aia- ja haljastujäätm	20 02 01	0,3	m³
28	Pärnamäe	427874	01.09.2021 12:08	TOOM	EI										Aia- ja halja Lehed ja c Biolagunevad aia- ja haljastujäätm	20 02 01	0,6	m³
29	Rahumäe	427875	01.09.2021 12:09		Jah										Ehitusjäättr Ehituspral Ehitus- ja lammutussegapraht	17 09 04	1,2	m³
30	Pärnamäe	427876	01.09.2021 12:09	JEVGE	EI										Aia- ja halja Lehed ja c Biolagunevad aia- ja haljastujäätm	20 02 01	0,1	m³
31	Pärnamäe	427876	01.09.2021 12:09	JEVGE	EI										Olmejäätm Suurjäätm Suurjäätmed (kasutuskõlbmatu mööb	20 03 07	0,1	m³
32	Rahumäe	427877	01.09.2021 12:10	HILLE	EI										Elektri- ja e Väike VÄIKESED elektri- ja elektroonikaseac	20 01 35 15		tk
33	Pääsküla	427878	01.09.2021 12:11	SULEV	EI										Aia- ja halja Lehed ja c Biolagunevad aia- ja haljastujäätm	20 02 01	0,5	m³
34	Pärnamäe	427879	01.09.2021 12:11	MARE	EI										Pakendijää Segapake Vahtplastpakendid	15 01 02 0	0,2	m³
35	Pärnamäe	427879	01.09.2021 12:11	MARE	EI										Ohtlikud jäi Ohtlikud Värvid, trükivärvid, liimid ja vaigud- ki	20 01 27	20	l
36	Rahumäe	427880	01.09.2021 12:11	ARGO	EI										Ehitusjäättr Betoon Betoon	17 01 01	1	m³
37	Rahumäe	427880	01.09.2021 12:11	ARGO	EI										Ehitusjäättr Ehituspral Ehitus- ja lammutussegapraht	17 09 04	0,1	m³

**Päevaaruanne tabelina.** Funktsionaalsus avaneb ainult nendel klientidel, kellel on aktiveeritud e-arveldus (e-arvete saatmine). Nupul klikkimine võimaldab näha kogu päeva tehinguid, vajadusel muutes makseviisi, kui päeva kontrollimise käigus selgus mingi viga, kui ka ülemusele menetlusse suunates, kui endal puudub õigus või pädevus esile kerkinud probleemi lahendada. Kui kõik klapiib (nt päevaaruande *Excel*-i põhjal), siis pole põhjust seda vaadet päeva lõpus aktiveerida, vaid võib päeva

sulgeda

Kinnita päeva kassa

nupu abil

Tehingu nr	Tehingu kp	Klient	Makseviis	Staat	Jäätmejaam	Muutmise kp	Summa	Kogus		
520525	17.11.2022 18:05	SOLNA, VELLO (37002282720)	SULARAHA	KINNITATUD	Paljassaare	17.11.2022 18:05	46,60	1,22 m³ + 1 tk	Muuda makseviisi	Suuna menetlusse
520526	17.11.2022 20:57	OÜ Geodata Arendus, 12110900	KAART	KINNITATUD	Paljassaare	17.11.2022 20:57	36,90	1,23 m³	Muuda makseviisi	Suuna menetlusse
520527	17.11.2022 20:59	Anonüümne	ARVE	KINNITATUD	Paljassaare	17.11.2022 22:41	47,10	1,57 m³	Muuda makseviisi	Suuna menetlusse
520528	17.11.2022 21:00	Mark Family OÜ, 12823132	SULARAHA	KINNITATUD	Paljassaare	17.11.2022 21:00	66,00	2,2 m³	Muuda makseviisi	Suuna menetlusse
520529	17.11.2022 21:01	Anonüümne	KAART	KINNITATUD	Paljassaare	17.11.2022 21:01	66,00	1,1 m³	Muuda makseviisi	Suuna menetlusse
520530	17.11.2022 22:18	OÜ Geodata Arendus, 12110900	KAART	KINNITATUD	Paljassaare	17.11.2022 22:19	36,90	1,23 m³	Muuda makseviisi	Suuna menetlusse
520531	17.11.2022 22:27	OÜ Geodata Arendus, 12110900	KAART	KINNITATUD	Paljassaare	17.11.2022 22:30	36,90	1,23 m³	Muuda makseviisi	Suuna menetlusse
520532	17.11.2022 23:07	SOLNA, VELLO (37002282720)		KINNITATUD	Päimäe	17.11.2022 23:07	0,00	0,11 m³	Muuda makseviisi	Suuna menetlusse
520533	17.11.2022 23:08	SOLNA, VELLO (37002282720)		ALGATATUD	Päimäe		33,00	1,1 m³	Muuda makseviisi	Suuna menetlusse

Klikkides konkreetse tehingu nupul avaneb vaade tehingu olemasoleva makseviisiga, mida on siis võimalik valides rippmenüüst õige makseviisi muuta.

Tehingu nr	Tehingu kp	Klient	Makseviis	Staat	Jäätmejaam	Muutmise kp	Summa	Kogus		
520525	17.11.2022 18:05	SOLNA, VELLO (37002282720)	SULARAHA	KINNITATUD	Paljassaare	17.11.2022 18:05	46,60	1,22 m³ + 1 tk	Muuda makseviisi	Suuna menetlusse
520526	17.11.2022 20:57	OÜ Geodata Arendus, 12110900	KAART	KINNITATUD	Paljassaare	17.11.2022 20:57	36,90	1,23 m³	Muuda makseviisi	Suuna menetlusse
520527	17.11.2022 20:59	Anonüümne	ARVE	KINNITATUD	Paljassaare	17.11.2022 22:41	47,10	1,57 m³	Muuda makseviisi	Suuna menetlusse
520528	17.11.2022 21:00	Mark Family OÜ, 12823132	SULARAHA	KINNITATUD	Paljassaare	17.11.2022 21:00	66,00	2,2 m³	Muuda makseviisi	Suuna menetlusse
520529	17.11.2022 21:01	Anonüümne	KAART	KINNITATUD	Paljassaare	17.11.2022 21:01	66,00	1,1 m³	Muuda makseviisi	Suuna menetlusse
520530	17.11.2022 22:18	OÜ Geodata Arendus, 12110900	KAART	KINNITATUD	Paljassaare	17.11.2022 22:19	36,90	1,23 m³	Muuda makseviisi	Suuna menetlusse
520531	17.11.2022 22:27	OÜ Geodata Arendus, 12110900	KAART	KINNITATUD	Paljassaare	17.11.2022 22:30	36,90	1,23 m³	Muuda makseviisi	Suuna menetlusse
520532	17.11.2022 23:07	SOLNA, VELLO (37002282720)		KINNITATUD	Päimäe	17.11.2022 23:07	0,00	0,11 m³	Muuda makseviisi	Suuna menetlusse
520533	17.11.2022 23:08	SOLNA, VELLO (37002282720)		ALGATATUD	Päimäe		33,00	1,1 m³	Muuda makseviisi	Suuna menetlusse

Muuda tehingu makseviisi

Tasutud kaardimaksena

- Palun vali makseviis
- Tasutud sularahas
- Tasutud kaardimaksena
- Tasumiseks ülekandega

Salvesta

Muudatus kajastub *online* tehingu andmetes ja võimaldab operaatoril liikuda

Kinnita päeva kassa

suunas. Juhul kui jäätmejaama operaator saab mingi

tehingu menetlusse, puudub tal endal võimalus jäätmejaama rakenduses päeva kassa sulgemiseks ja see õigus läheb üle jäätmejaama mooduli kasutajale. Kui jäätmejaama operaator pole päeva kassat sulgenud kella 21.00-ks kaob samuti

operaatoril päeva sulgemise õigus.

## ↶ Mahuti väljastamine

- See nupp toimib koos jäätmevaldajate registri mooduliga siis, kui vastaval kliendil on liitumine EVALD-i Iseteeninduse 1. etapiga Biokompostite / biomahutite jagamiseks KIK-i toetuse abil. Jäätmejaamasid kasutatakse selles projektis klientidele mahutite kätteandmiseks. Kui klient tuli jäätmejaama biojäätmete mahuti või biokompostri järele, suhtlevad programmid omavahel ja jäätmejaama moodulis on ootel taotlejate isikukoodid, kellele on alust anda kätte tema poolt broneeritud mahuti. Analoogselt jäätmete toomise tehinguga avatakse esmalt täiendav võimalus Mahuti väljastamine nupu kaudu:

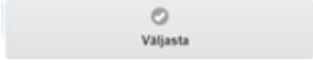

Seejärel tuvastatakse tema isik ja loetakse programmi tema isikukood ning seejärel tuleb jäätmejaama töötajal vajutada vaid nuppu  :

