



**FAMILIEN- UND WEITERBILDUNG**  
**Rhein-Erft-Kreis & Kreis Euskirchen**

**2024**



GEHA  mbH

GESELLSCHAFT FÜR HAUSWIRTSCHAFTLICHE AUFGABEN

**WIR** machen das!

Unterhaltsreinigung | Hausmeisterdienste | Liegenschaftsverwaltung

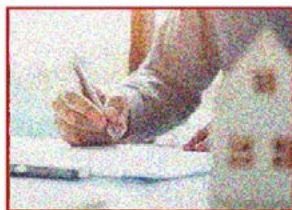

Zeiss-Str. 1 | 50126 Bergheim | Tel. 02271 603 71 | [www.geha-hauswirtschaft.de](http://www.geha-hauswirtschaft.de)

# ORGANISATION

<b>Träger</b>	<b>ARBEITERWOHLFAHRT</b> Regionalverband Rhein-Erft & Euskirchen e.V.
<b>Vorsitzende</b>	Helga Kühn-Mengel
<b>Geschäftsführer</b>	Andreas Houska
<b>Geschäftsstelle Anschrift</b>	<b>Haus der Familie</b> Zeißstr. 1, 50126 Bergheim
<b>Postfach</b>	16 63, 50106 Bergheim
<b>Telefon</b>	02271 603-0
<b>Telefax</b>	02271 603-45
<b>Internet</b>	awo-bm-eu.de
<b>E-Mail-Adresse Bildungswerke</b>	bildungswerke@awo-bm-eu.net
<b>Internet Bildungswerke</b>	kurse.awo-bm-eu.de
<b>Öffnungszeiten</b>	Mo., Di., Do. und Fr. 09:00 - 12:00 Uhr Mo., Di., Mi. und Do. 14:00 - 16:00 Uhr und nach Vereinbarung
<b>Bankverbindungen</b>	<b>Kreissparkasse Köln</b> IBAN: DE33 3705 0299 0142 0005 44 BIC: COKSDE33XXX  <b>Kreissparkasse Euskirchen</b> IBAN: DE73 3825 0110 0001 5009 41 BIC: WELADED1EUS  <b>Bank für Sozialwirtschaft Köln</b> IBAN: DE67 3702 0500 00061334 00 BIC: BFSWDE33XXX

# ORGANISATION



## Mitarbeiter\*innen der Familienbildungsstätte

### Leitung Fachgruppe I/Bildung und Beratung, Leitung Familienbildungsstätte (FBS)

**Heike Schlehan**, 02271 603-14, ✉ [h.schlehan@awo-bm-eu.net](mailto:h.schlehan@awo-bm-eu.net)  
Mo. - Do. 07:00 - 16:00 Uhr, Fr. 07:00 - 11:30 Uhr

### Sachgebiete/Verwaltung FBS

**Elternstart, PEKiP, DELFI, Spielgruppen, OGS-Qualifikation**

**Julia Becker**, ☎ 02271 603-15, ✉ [j.becker@awo-bm-eu.net](mailto:j.becker@awo-bm-eu.net)  
Mo. - Mi. 08:30 - 13:30 Uhr, Do. 08:30 - 13:00 Uhr

**Dr. Marine Sabauri**, ☎ 02271 603-61, ✉ [m.sabauri@awo-bm-eu.net](mailto:m.sabauri@awo-bm-eu.net)  
Mi., Do. 08:30 - 16:00 Uhr, Fr. 08:30 - 14:00 Uhr

### Fortbildungen, Kooperationen mit Familienzentren

**Anika Erkes**, ☎ 02271 603-16, ✉ [a.erkes@awo-bm-eu.net](mailto:a.erkes@awo-bm-eu.net)  
Di./Mi. 08:15 - 16:45 Uhr, Do./Fr. 08:15 - 14:15 Uhr

### Kindertagespflege, OGS-Qualifikation

**Nadine Hein-Elsner**, ☎ 02271 603-54, ✉ [n.hein-elsner@awo-bm-eu.net](mailto:n.hein-elsner@awo-bm-eu.net)  
Mo. - Fr. 08:00 - 13:00 Uhr

### Verwaltung Kindertagespflege

**Nadine Banten**, ☎ 02271 603-63, ✉ [n.banten@awo-bm-eu.net](mailto:n.banten@awo-bm-eu.net)  
Mo. - Do. 07:00 - 16:00 Uhr, Fr. 07:00 - 11:30 Uhr

### Verwaltung FBS und MJB, Gesundheits- und Kreativangebote

**Ulrike Paffrath**, ☎ 02271 603-18, ✉ [u.paffrath@awo-bm-eu.net](mailto:u.paffrath@awo-bm-eu.net)  
Mo. - Do. 07:00 - 16:15 Uhr

## Mitarbeiter\*innen des Marie-Juchacz-Bildungswerkes

### Leitung Marie-Juchacz-Bildungswerk (MJB)

**Helga Kube**, 02271 603-11, ✉ [h.kube@awo-bm-eu.net](mailto:h.kube@awo-bm-eu.net)  
Mo. - Do. 07:00 - 16:00 Uhr, Fr. 07:00 - 11:30 Uhr

### Verwaltung Sprachkurse MJB

**Ute Kemmerer-Vigas**, ☎ 02271 603-25, ✉ [bamf-kurse@awo-bm-eu.net](mailto:bamf-kurse@awo-bm-eu.net)  
Mo. - Mi. 07:00 - 12:00 Uhr

**Sabrina Pompejus**, bis 31.03.24, ab 01.04.24 N. N. ☎ 02271 603-62, ✉ [bamf-kurse@awo-bm-eu.net](mailto:bamf-kurse@awo-bm-eu.net)  
Di. - Do. 07:00 - 13:00 Uhr, Mi. 07:00 - 12:00 Uhr





## Inhaltsübersicht

# INHALTSÜBERSICHT

## FAMILIE LEBEN

### Angebote während und nach der Schwangerschaft

Geburtsvorbereitung	12 - 14
Yoga für Schwangere	15
Rückbildungsgymnastik	16 - 17
Bewegungstreff für Mütter von Sternenkindern	18
Bauchtanz für Frauen	19/114

### Angebote für Eltern mit Kindern von 0 bis 6 Jahren

Elternstart NRW	22
PEKIP	23 - 24
DELFI®	25
Krabbelgruppe	26
Zwillingsglück	27
Spielgruppe	28 - 29
Spielgruppe ohne Eltern	29
Waldspielgruppe	30

### Wochenendseminare für Erwachsene mit Kindern

Infos zu den Wochenendseminaren	34 - 35
Väter mit ihren Kindern I	36
Reiten als nachhaltiges Wochenende	36
Ein Erlebnis-Koch-Wochenende	37
Paar-Wochenende für Schwangere mit ihrem Partnern/ihrer Partnerin	37
Lasset die Spiele beginnen	38
Medienbildung für die ganze Familie	38
Erlebnisreise in die Natur	39
Mit Oma und Opa unterwegs	39
Väter mit ihren Kindern II	41
Frauen im Dialog - Kraft schöpfen in Begegnungen	41
Mutter-Kind-Wochenende	42

# INHALTSÜBERSICHT

	Entspannung pur mit Yogaeinheiten für Groß und Klein	43
	Lichterzeit - Einstimmung auf den Advent	44
	Infos zu den Häusern	45 - 46
	Anmeldeformular für Wochenendseminare	47/48
<b>Angebote in Kooperation mit Familienzentren</b>	FuN - Familie und Nachbarschaft	50
	KBV - Kinder besser verstehen	51
	Gemeinsam entspannt - Eltern-Kind-Workshop	52
<b>AUS- UND WEITERBILDUNG Aus- und Weiterbildung/ Qualifizierung</b>	Qualifizierung zur Kindertagespflegeperson nach dem QHB	54
	Qualifizierung zur Ergänzungskraft im Offenen Ganztag an Grundschulen	56 - 57
	Qualifizierung im Rahmen der Kibiz Personalverordnung vom 04.08.2020	58 - 61
	Dialog-Prozessbegleitung Eltern stärken - Gemeinsam im Dialog - Zertifikatskurs	62
	Weiterbildung zur traumapädagogischen Fachkraft	64 - 65
	Weiterbildung Fachkraft für Inklusion	66 - 68
<b>Fortbildungen zu pädagogischen Themen</b>	Verbindende und wertschätzende Kommunikation - Im Dialog mit dem Kleinkind	70
	Begabungen erkennen und fördern -Kinder mit hoher (kognitiver) Begabung	71 - 72
	Achtsamkeit und Resilienz im Pädagogischen Alltag - Eine Einführung in die gewaltfreie Kommunikation	73
	Kindernotfall - Hilfe! Was tun?	74
	Beobachtung und Dokumentation in der Kindertagespflege	75
	Sprachbildung mit Gebärdensprache - Basis Seminar	76

# INHALTSÜBERSICHT

Erste Hilfe in Bildungs- und Betreuungseinrichtungen für Kinder	77
Stopp dem Gedankenkarussell - Gedanken ordnen, Stress und Sorgen überwinden	78
Naturerlebnispädagogik	79
Yin Yoga trifft Praxisalltag	80
Körper, Liebe, Doktorspiele - Die Entwicklung kindlicher Sexualität	81
Umgang mit verhaltensauffälligen und traumatisierten Kindern und deren Angehörigen Modul 1 der Weiterbildung zur Traumapädagogischen Fachkraft	82 - 83

## Fortbildungen zu pädagogischen Themen

Elterngespräche lösungsorientiert führen	84
Outdoor-Erste Hilfe	85
Kinder mitbestimmen lassen - Kinderrecht und Bildungsauftrag	86
Die Vorschulzeit - Einführung in die Entwicklungspsychologie	87
Wahrnehmungsentwicklung und sensomotorische Integration	88
Personalgespräche konstruktiv führen	89
Sprachbildung mit Gebärden - Aufbau Seminar	90
Motorik: Bewegung ist der Motor kindlicher Entwicklung	91
Aufbaukurs Traumapädagogische Fachkraft	92

## Fortbildungen

Patientenverfügung/Vorsorgevollmacht	94
--------------------------------------	----

## SPRACHEN

### Integrationskurse

Deutsch als Fremdsprache	96 - 102
Sprachkurs für angehende Pflegekräfte	103 - 104

# INHALTSÜBERSICHT

## KREATIVITÄT

### Malen

Acrylmalerei - Malen leicht erlernt	106
Aquarellmalerei	107

## BEWEGUNG & ENTSPANNUNG

### Gesundheitsfördernde Kurse

Aquajogging	110 - 112
Osteoporose-Wassergymnastik	112
Wassergymnastik	113
Bauchtanz	19/114
Beckenbodentraining	115
Wirbelsäulengymnastik	116 - 117
Yoga	118

## INFORMATIONEN

Mitwirkung bei den Bildungswerken	10
Leitsätze der AWO	120
AWO-Mitgliedschaft	121
AWO-Einrichtungen	122 - 130
Allgemeine Geschäftsbedingungen	131 - 137
Widerrufsformular	138
Stiftung Soziale Arbeit	139
Rückmeldebogen	140
Dozent*innen gesucht	141
Index	142 - 144
Fotonachweis	144

## MITWIRKUNG BEI DEN BILDUNGSWERKEN

Ansprechpartnerinnen:

FBS: Heike Schlehan ☎ 02271 603-14, ✉ h.schlehan@awo-bm-eu.net

MUB: Helga Kube ☎ 02271 603-11, ✉ h.kube@awo-bm-eu.net

Ihre Anregungen und Ihre Kritik sind uns wichtig, damit wir noch mehr auf Ihre Wünsche eingehen können. Daher sagen Sie uns bitte, was Ihnen an unserem Programm gefällt oder was Sie vermissen.

**Bergheim**, AWO, Haus der Familie, Zeissstr. 1

Leitung: Heike Schlehan, Leitung Fachgruppe I/Bildung und Beratung, Leitung Familienbildungsstätte (FBS)

Helga Kube, Leitung Marie-Juchacz-Bildungswerk (MJB)

Sie erreichen uns jederzeit per E-Mail unter bildungswerke@awo-bm-eu.net



Angebote während und nach der Schwangerschaft



# GEBURTSPREPARATION FÜR PAARE

Ansprechpartnerin:

Julia Becker, ☎ 02271 603-15, ✉ j.becker@awo-bm-eu.net

Paare, die Nachwuchs erwarten, erhalten in unseren Kursen Unterstützung und Orientierungshilfen während der Schwangerschaft und für die Geburt.

Dies wird erreicht durch

- Informationen über Schwangerschaft, Geburt und Wochenbett
- Geburtserleichternde Atem- und Entspannungsübungen
- Übungen zur konzentrierten Körperwahrnehmung, Massagen
- Zielgerechte Gymnastik
- Kinderpflege, Baden und Wickeln, erste Anschaffungen
- und vieles mehr.

Ab der 26. Schwangerschaftswoche können Sie sich bei uns auf die Geburt Ihres Kindes umfassend vorbereiten.

## Bitte beachten Sie:

Leistungen, die auf Grundlage des Vertrages über die Versorgung mit Hebammenhilfe nach §134a SGB V erfolgen, werden von der Hebamme direkt mit Ihrer gesetzlichen Krankenkasse abgerechnet. Zum Nachweis der in Anspruch genommenen Stunden wird eine Kursliste geführt. Diese muss von der Versicherten im Kurs unterschrieben werden.

In folgenden Fällen werden die Kosten nicht von den gesetzlichen Krankenkassen übernommen und Ihnen als Selbstzahlerin privat in Rechnung gestellt:

- Falls keine gültige Mitgliedschaft der angegebenen Krankenkasse festgestellt werden kann.
- Falls die Leistung bei mehreren Hebammen in Anspruch genommen werden und dadurch die erstattungsfähigen Kontingente überschritten werden.
- Nicht besuchte Kursstunden werden nach der gültigen Privat HebGV NRW von der Hebamme in Rechnung gestellt, da diese nicht von der Hebamme direkt mit der Krankenkasse abgerechnet werden dürfen.

Mit Ihrer Anmeldung zum Kurs stimmen Sie den AGB's der AWO sowie der Weitergabe Ihrer Daten an die kurs anbietende Hebamme zu.

**Bergheim, AWO Hebammenambulanz, Meißnerstr.5**

Leitung: Jana Thelen

<b>OF 023A</b>	Sa./So. 09:30 - 16:00 Uhr	2 x 23.03./24.03.	Gebühr wird von KK übernommen*
<b>OF 023B</b>	Sa./So. 09:30 - 16:00 Uhr	2 x 22.06./23.06.	Gebühr wird von KK übernommen*
<b>OF 023C</b>	Sa./So. 09:30 - 16:00 Uhr	2 x 28.09./29.09.	Gebühr wird von KK übernommen*
<b>OF 023D</b>	Sa./So: 09:30 - 16:00 Uhr	2 x 07.12./08.12.	Gebühr wird von KK übernommen*

**\*Für den/die Partner\*in wird eine Teilnahmegebühr in Höhe von € 100,00 erhoben. Diese ist im Vorfeld an die kursleitende Hebamme zu zahlen.**

# GEBURTSVORBEREITUNG (OHNE PARTNER\*IN)

Ansprechpartnerin:

Julia Becker, ☎ 02271 603-15, ✉ j.becker@awo-bm-eu.net

In diesem Kurs haben Sie die Möglichkeit, sich mit anderen Schwangeren in einem geschützten Rahmen über Fragen zur Schwangerschaft, Geburt, Wochenbett und das bevorstehende Leben mit Ihrem Neugeborenem zu informieren und sich auszutauschen.

Die Geburtsvorbereitung begleitet Sie einen Teil der Schwangerschaft. Durch Atem-, Entspannungs- und Massageübungen wird Ihre Körperwahrnehmung gestärkt. Das Erproben günstiger Gebärpositionen helfen Ihnen, sich auf das bevorstehende Ereignis vorzubereiten.

## Bitte beachten Sie:

Leistungen, die auf Grundlage des Vertrages über die Versorgung mit Hebammenhilfe nach §134a SGB V erfolgen, werden von der Hebamme direkt mit Ihrer gesetzlichen Krankenkasse abgerechnet. Zum Nachweis der in Anspruch genommenen Stunden wird eine Kursliste geführt. Diese muss von der Versicherten im Kurs unterschrieben werden.

In folgenden Fällen werden die Kosten nicht von den gesetzlichen Krankenkassen übernommen und Ihnen als Selbstzahlerin von der Hebamme privat in Rechnung gestellt:

- Falls keine gültige Mitgliedschaft der angegebenen Krankenkasse festgestellt werden kann.
- Falls die Leistung bei mehreren Hebammen in Anspruch genommen werden und dadurch die erstattungsfähigen Kontingente überschritten werden.
- Nicht besuchte Kursstunden werden nach der gültigen Privat HebGV NRW von der Hebamme in Rechnung gestellt, da diese nicht von der Hebamme direkt mit der Krankenkasse abgerechnet werden dürfen.

Mit Ihrer Anmeldung zum Kurs stimmen Sie den AGB's der AWO sowie der Weitergabe Ihrer Daten an die kurs anbietende Hebamme zu.

**Bergheim**, AWO Hebammenambulanz, Meißner Str. 5

Leitung: Jeannette Schnabel

<b>OF 025A</b>	Sa./So. 10:00 - 16:00 Uhr	2 x 24.02./25.02.	Gebühr wird von KK übernommen
<b>OF 025B</b>	Sa./So. 10:00 - 16:00 Uhr	2 x 25.05./26.05.	Gebühr wird von KK übernommen
<b>OF 025C</b>	Sa./So. 10:00 - 16:00 Uhr	2 x 10.08./11.08.	Gebühr wird von KK übernommen
<b>OF 025D</b>	Sa./So. 10:00 - 16:00 Uhr	2 x 16.11./17.11.	Gebühr wird von KK übernommen

# GEBURTSVORBEREITUNG FÜR WERDENDE ZWILLINGSELTERN

Ansprechpartnerin:

Julia Becker, ☎ 02271 603-15, ✉ j.becker@awo-bm-eu.net

Der klassische Geburtsvorbereitungskurs hört bei den typischen Fragen rund um die Geburt auf. Außerdem wird nicht auf die Bedürfnisse von **Zwillingseletern** eingegangen. Bei uns stehen Sie mit Ihren Fragen rund um Zwillinge im Mittelpunkt. Zusätzlich gibt es von uns viele praxisbezogene Tipps, mit denen Sie die kommenden Herausforderungen meistern. Praktische Listen helfen Ihnen, sich optimal auf die Geburt und die erste Zeit mit Ihrem Doppelpack vorzubereiten.

Für Mehrlingseletern sind außerdem Frühchen ein Thema – wir sprechen über die medizinische Seite und wirken an dieser Stelle Ängsten entgegen.

Wir sorgen dafür, dass Sie in angenehmer Atmosphäre wir auf all Ihre Fragen eingehen und Sie sich sicher fühlen können.

## Bitte beachten Sie:

Leistungen, die auf Grundlage des Vertrages über die Versorgung mit Hebammenhilfe nach §134a SGB V erfolgen, werden von der Hebamme direkt mit Ihrer gesetzlichen Krankenkasse abgerechnet. Zum Nachweis der in Anspruch genommenen Stunden wird eine Kursliste geführt. Diese muss von der Versicherten im Kurs unterschrieben werden.

In folgenden Fällen werden die Kosten nicht von den gesetzlichen Krankenkassen übernommen und Ihnen als Selbstzahlerin privat in Rechnung gestellt:

- Falls keine gültige Mitgliedschaft der angegebenen Krankenkasse festgestellt werden kann.
- Falls die Leistung bei mehreren Hebammen in Anspruch genommen werden und dadurch die erstattungsfähigen Kontingente überschritten werden.
- Nicht besuchte Kursstunden werden nach der gültigen Privat HebGV NRW von der Hebamme in Rechnung gestellt, da diese nicht von der Hebamme direkt mit der Krankenkasse abgerechnet werden dürfen.

**Für den/die Partner\*in wird eine Teilnahmegebühr in Höhe von € 150,00 fällig.** Diese ist im Vorfeld an die kursleitende Hebamme zu zahlen.

Mit Ihrer Anmeldung zum Kurs stimmen Sie den AGB's der AWO zu sowie der Weitergabe Ihrer Daten an die kurs anbietende Hebamme zu.

**Bergheim, AWO Hebammenambulanz, Meißnerstr. 5**

Leitung: Jana Thelen & Daniela Boué

**OF 027A** Sa./So. 09:30 - 16:00 Uhr 2 x 01.06./02.06. Gebühr wird von KK übernommen\*

**OF 027C** Sa./So. 09:30 - 16:00 Uhr 2 x 26.10./27.10. Gebühr wird von KK übernommen\*

**\* für den/die Partner\*in wird eine Gebühr von € 150,00 erhoben,** diese ist im Vorfeld an die kursleitende Dozentin zu zahlen (eigenständiger Antrag auf Kostenbeteiligung bei der Krankenkasse des Partners/der Partnerin möglich)

**Hinweis:** Im Herbst 2024 gibt es auch einen Babykurs speziell für Zwillinge. Schauen Sie im Heft nach „Zwillingsglück - Start ins Leben mit Doppelpack“

# YOGA FÜR SCHWANGERE

Ansprechpartnerin:

Julia Becker, ☎ 02271 603-15, ✉ j.becker@awo-bm-eu.net

Ziel des Yogakurses für Schwangere ist, sich selbst und dem Baby mit Yoga etwas Gutes zu tun. Yoga unterstützt und entlastet den Bewegungsapparat, verbessert die Dehnungsfähigkeit. Yoga hilft, in Bewegung zu bleiben, das eigene Vertrauen zu stärken, innere Ruhe zu entwickeln und voller Freude und Gelassenheit durch die Schwangerschaft zu gehen.

**Bergheim, AWO Hebammenambulanz, Meißnerstr.5**

Leitung: Brigitte Gensthaler Görsch

<b>OF 028A</b>	mi. 09:00 -10:30 Uhr	8 x 10.01. - 28.02	€ 80,00
<b>OF 028B</b>	mi. 09:00 - 10:30 Uhr	8 x 27.03. - 22.05.	€ 80,00
<b>OF 028B2</b>	mi. 09:00 - 10:30 Uhr	4 x 29.05. - 19.06.	€ 40,00
<b>OF 028C</b>	mi. 09:00 - 10:30 Uhr	9 x 16.10. - 11.12.	€ 80,00



# RÜCKBILDUNGSGYMNASTIK KOMPAKT NACH DER SCHWANGERSCHAFT

Ansprechpartnerin:

Julia Becker, ☎ 02271 603-15, ✉ j.becker@awo-bm-eu.net

Die Schwangerschaft und die Geburt eines Kindes sind eine enorme Anstrengung für den weiblichen Körper. Beckenboden, Bauch und Rücken werden stark beansprucht. Muskeln und Bindegewebe der Körpermitte werden gedehnt, Bänder weiten sich.

Ziel der Rückbildungsgymnastik ist es, nach dem Wochenbett wieder fit zu werden, die Körpermitte zu stabilisieren und vor allem die Regeneration der schwangerschafts- und geburtsbedingten Veränderungen des Körpers zu unterstützen.

Der Kurs findet als Kompaktkurs zwei Mal in der Woche statt, sodass die Rückbildung nach vier Wochen abgeschlossen ist.

Der Vorteil dieses Kurskonzepts liegt darin, dass ein zweimaliges Trainieren pro Woche wesentlich effektiver ist und die Teilnehmenden schneller zu alter Stärke zurück finden.

Wenn es Ihnen gut geht und Sie sich fit fühlen, können Sie frühestens 6 bis 8 Wochen nach der Geburt mit einem Rückbildungskurs starten.

**In diesem Rückbildungskurs sind Babys herzlich willkommen, aber nicht Bestandteil der Übungen.**

## Bitte beachten Sie:

Leistungen, die auf Grundlage des Vertrages über die Versorgung mit Hebammenhilfe nach §134a SGB V erfolgen, werden von der Hebamme direkt mit Ihrer gesetzlichen Krankenkasse abgerechnet. Zum Nachweis der in Anspruch genommenen Stunden wird eine Kursliste geführt. Diese muss von der Versicherten im Kurs unterschrieben werden. Der Gebührenanspruch besteht auch, wenn die Kurse mittels Kommunikationsmedien durchgeführt werden.

In folgenden Fällen werden die Kosten nicht von den gesetzlichen Krankenkassen übernommen und Ihnen als Selbstzahlerin privat in Rechnung gestellt:

- Falls keine gültige Mitgliedschaft der angegebenen Krankenkasse festgestellt werden kann.
- Falls die Leistung bei mehreren Hebammen in Anspruch genommen werden und dadurch die erstattungsfähigen Kontingente überschritten werden.
- Nicht besuchte Kursstunden werden Ihnen mit EUR 12,50- pro versäumtem Treffen nach der gültigen Privat HebGV NRW von der Hebamme in Rechnung gestellt, da diese nicht von der Hebamme direkt mit der Krankenkasse abgerechnet werden dürfen. Bei Zahlungsverzug wird neben Verzugszinsen für jede Mahnung eine Mahngebühr in Höhe von € 5,00 fällig.

Abrechnung von Rückbildungskursen über die private Krankenversicherung: Sie erhalten nach dem Kurs eine Rechnung von der Hebamme, die Sie entweder selbst zahlen oder Ihrer Versicherung einreichen.

Mit Ihrer Anmeldung zum Kurs stimmen Sie den AGB's der AWO zu sowie der Weitergabe Ihrer Daten an die kurs anbietende Hebamme zu.

# RÜCKBILDUNGSGYMNASTIK KOMPAKT NACH DER SCHWANGERSCHAFT

Ansprechpartnerin:

Julia Becker, ☎ 02271 603-15, ✉ j.becker@awo-bm-eu.net

**Bergheim**, AWO Hebammenambulanz, Meißnerstr. 5

Leitung: Jana Thelen

<b>OF 021A</b>	di./do. 09:15 - 10:30 Uhr	8 x 02.01. - 25.01.	Gebühr wird von KK übernommen*
<b>OF 021B</b>	di./do. 09:15 - 10:30 Uhr	8 x 15.02. - 12.03.	Gebühr wird von KK übernommen*
<b>OF 021D</b>	di./do. 09:15 - 10:30 Uhr	8 x 30.04. - 28.05.	Gebühr wird von KK übernommen*

<b>OF 022A</b>	di./do. 10:45 - 12:00 Uhr	8 x 02.01. - 25.01.	Gebühr wird von KK übernommen*
<b>OF 022B</b>	di./do. 10:45 - 12:00 Uhr	8 x 15.02. - 12.03.	Gebühr wird von KK übernommen*
<b>OF 022D</b>	di./do. 10:45 - 12:00 Uhr	8 x 30.04. - 28.05.	Gebühr wird von KK übernommen*

\*Versäumte Stunden werden **NICHT** erstattet (auch nicht bei Krankheit) und der Kursteilnehmerin mit € 12,50 in Rechnung gestellt.

Die Kursdaten ab dem 2. Halbjahr 2024 finden Sie unter  
[www.kurse.awo-bm-eu.de/navigation/familie-leben](http://www.kurse.awo-bm-eu.de/navigation/familie-leben)

# BEWEGUNGSTREFF FÜR MÜTTER VON STERNENKINDERN

Ansprechpartnerin:

Julia Becker, ☎ 02271 603-15, ✉ j.becker@awo-bm-eu.net

Sie haben vor Kurzem oder bereits vor längerer Zeit eine Fehl- oder Totgeburt erlebt oder Ihr Kind ist kurz nach der Geburt verstorben?

Sie suchen nach einer Möglichkeit, Körper und Geist zu stärken und andere betroffene Frauen kennenzulernen? Dann sind Sie hier richtig!

In einem geschützten Raum haben Sie die Möglichkeit, sich gemeinsam zu bewegen und so Ihre Körpermitte und den ganzen Körper zu stärken. Darüber hinaus gibt es im Kurs ausreichend Raum für Austausch und Kontakt mit anderen Sternenkindmüttern.

Frühestens ab der 6. bis 8. Woche nach der Spontangeburt, 10 Wochen nach einem Kaiserschnitt oder auch wenn die Geburt des Sternenkindes Jahre zurückliegt, macht es Sinn, die Körpermitte wieder zu stabilisieren. Im Kurs können Sie in einem geschützten Rahmen mit anderen Sternenkindmamas lernen, Ihrem Körper wieder zu vertrauen.

Der Kurs wird von einer für das Thema sensibilisierten und erfahrenen Physiotherapeutin geleitet. Der Kurs ist leider nicht bei den Krankenkassen gelistet und kann deshalb nicht automatisch mit der Krankenkasse abgerechnet werden. Unter bestimmten Voraussetzungen ist eine Reduzierung der Gebühr über die AWO möglich - bitte nachfragen.

**Bedburg-Blerichen, AWO Ortsverein, Leitweg 1**

Kursleitung: Sylke Henseler

**OF 020** di. 19:00 - 19:45 Uhr

10 x 09.04.- 18.06.

€ 55,00





# BAUCHTANZ FÜR FRAUEN

Ansprechpartnerin:

Julia Becker, ☎ 02271 603-15, ✉ j.becker@awo-bm-eu.net

Einfach Bauchtanz richtet sich an alle, die gezielt eine solide Basis im orientalischen Tanz/ Bauchtanz wünschen.

Mit viel Spaß tauchen Sie Schritt für Schritt in die Welt des Bauchtanzes ein.

Bereits von der ersten Stunde an, können Sie gute Ergebnisse erzielen und die ersten Erfolgserlebnisse verzeichnen.

Bauchtanz fördert nicht nur die Gesundheit und die Koordinationsfähigkeit, sondern schafft auch einen Ausgleich zum oftmals stressigen Alltag im Beruf und der Familie und trägt auch zu einem starken Selbstbewusstsein und einem guten Körpergefühl bei.

**Bauchtanz eignet sich auch hervorragend dafür, nach der Rückbildung weiter aktiv zu bleiben und den Körper zu stärken!**

**Bitte mitbringen:** Getränke (Durstlöscher), bequeme Leggings/Pumphose, Hüfttuch, Ballerinas oder leichte Hallenschuhe (helle Sohle)

**Bergheim,** AWO Hebammenambulanz, Meißner Str. 5

Leitung: A/B: Gabriele Dittmar, C: N. N.

<b>OF 040A</b>	do. 18:45 - 20:15 Uhr	10 x 11.01. - 21.03.	€ 70,00
<b>OF 040B</b>	do. 18:45 - 20:15 Uhr	10 x 11.04. - 27.06.	€ 70,00
<b>OF 040C</b>	do. 18:45 - 20:15 Uhr	10 x 05.09. - 28.11.	€ 70,00





Angebote für Eltern mit Kindern von 0 bis 6 Jahren

# ELTERNSTART NRW

Ansprechpartnerin:

Julia Becke, ☎ 02271 603-15, ✉ j.becker@awo-bm-eu.net

Der „Elternstart NRW“ ist ein Familienbildungsangebot für **Mütter und Väter**. Aber auch **Großmütter und Großväter**, wenn sie die Erziehungsverantwortung für ihre Enkelkinder wahrnehmen, sowie andere **Erziehungsberechtigte (Adoptiv- und Pflegeeltern)** mit einem Kind im ersten Lebensjahr sind herzlich willkommen.

Das Angebot ist **gebührenfrei** und wird durch das Familienministerium NRW finanziert. Um an Elternstartkursen teilnehmen zu können, müssen Sie sich anmelden und können 5 Treffen in aufeinanderfolgenden Wochen besuchen.

Am „Elternstart – offener Treff“ können Sie ebenfalls 5 Mal teilnehmen, aber es besteht keine Anmeldepflicht, keine Kurstagbindung und die Veranstaltung kann nach Bedarf besucht werden.

Das Angebot kann **pro Kind nur einmalig** in Anspruch genommen werden.

**Die Themen** in den Treffen richten sich nach den Bedürfnissen der Babys und Familien. Eltern können sich in Begleitung einer/einer erfahrenen Pädagog\*in über frühkindliche Entwicklung, Eltern-Kind-Beziehung, Umgang mit neuen Familiensituationen, Ernährung von Babys, Unterstützungsleistungen für Kinder und Familien und viel mehr informieren sowie austauschen.

**Mechernich-Firmenich**, Familienzentrum Kindertagesstätte Firmenich, Haus 2, Satzveyer Str. 10

Leitung: Nadine Schümann

**OF 030AES** mi. 14:30 - 16:00 Uhr 5 x 21.02. - 20.03. gebührenfrei

**OF 030BES** mi. 14:30 - 16:00 Uhr 5 x 18.09. - 30.10. gebührenfrei

**Frechen-Königsdorf**, städt. Familienzentrum Kindertagesstätte Buddelkiste, Eichelhäher Weg 2

Leitung: Jutta Loebermann

**Offener Treff:** ganzjährig, Teilnahme, bis das Kind das 1. Lebensjahr vollendet hat!

**OF 055ES** di. 10:45 - 12:15 Uhr 09.01. - 03.12. gebührenfrei

In Planung:

Was bedeutet „Elternstart“ für mich? Warum mitmachen?

Zitate von TeilnehmerInnen:

„Ich hatte keine Ahnung was kommt, aber der Kurs war super. Ich habe sehr viel mitgenommen und jedes Mal ein wichtiges Thema mit der Leiterin und den Müttern diskutiert. Das hat geholfen. Die Leiterin war sehr nett und ging auf alle unsere Fragen ein.“

„Meine Tochter war noch sehr klein und ich ein bisschen überfordert. Sie hat sich im Kurs sehr wohlfühlt, aber das Beste war, dass ich meine Fragen beantwortet bekam...“

„Was ich anderen Eltern sagen würde? Mir fällt nur ein, dass es sich lohnt. Man muss sich auf die Gruppe einlassen, aber dann bekommt man wichtige und gute Infos.“

„Ich würde mit einem zweiten Kind wieder hingehen.“

„Mit einem Kind ist alles anders und man hat so viele Probleme, Fragen, Anliegen – ein Elternstart-Kurs hilft, er ist nur leider etwas kurz...“

**Elternstart NRW in Kerpen** - gerne per Mail auf die Interessent\*innenliste setzen lassen!

# PEKiP - PRAGER-ELTERN-KIND-PROGRAMM

Ansprechpartnerin:

Julia Becker, ☎ 02271 603-15, ✉ j.becker@awo-bm-eu.net

## **Spiel und Bewegung für Eltern mit Säuglingen von der 6. Lebenswoche bis zum 1. Lebensjahr**

Das Prager-Eltern-Kind-Programm (PEKiP) ist ein Konzept für die Gruppenarbeit im ersten Lebensjahr auf der Grundlage der Spiel-, Bewegungs- und Sinnesanregungen des Psychologen Jaroslav Koch (Prag) und richtet sich an Kinder mit und ohne Förderbedarf.

Ziele des PEKiP-Konzeptes sind:

- Das Kind durch die Bewegungs-, Sinnes- und Spielanregungen in seiner Entwicklung zu begleiten.
- Die Beziehung zwischen Kind und Eltern zu stärken und zu vertiefen.
- Dem Erfahrungsaustausch und dem Kontakt der Eltern untereinander Raum zu geben.
- Kontakte der Kinder zu Gleichaltrigen zu ermöglichen.

Die Gruppenarbeit beginnt ab der 4. bis 6. Lebenswoche, ein späterer Einstieg ist möglich. Zu einer PEKiP-Gruppe gehören in der Regel 8 Erwachsene mit ihren Kindern im gleichen Alter, die sich einmal pro Woche treffen. Bei den Gruppentreffen, die jeweils 90 Minuten dauern, sind die Kinder nackt, damit sie sich freier bewegen können.

Die PEKiP-Gruppe wird von einer ausgebildeten und zertifizierten PEKiP-Gruppenleiter\*in durchgeführt.

Pro Kursabschnitt findet ein Zusatztermin à 3 Unterrichtsstunden als Gesprächsabend statt.

### **Bitte beachten Sie:**

- Die Gruppen werden nach dem Alter der Babys zusammengestellt, um eine allzu große Altersspanne zu vermeiden. Deshalb werden alle eingehenden Anmeldungen in einer Warteliste gesammelt und so die Kurse altersentsprechend koordiniert. Die Belegung der Kurse erfolgt dreimal jährlich (vor den Oster-, Sommer- und Weihnachtsferien).
- Bei Anmeldung von Zwillingen berechnen wir für das 2. Kind € 1,00 pro Unterrichtsstunde mehr, da dieses Kind einen weiteren Kursplatz besetzt.
- Bitte erfragen Sie bei Ihrer Krankenkasse, ob sie einen Zuschuss gewährt. Eine Bescheinigung stellen wir Ihnen nach Kursende und bei regelmäßiger Teilnahme auf Anfrage gegen eine Gebühr von € 3,00 gerne aus.
- Ermäßigung auf Anfrage!

# PEKIP - PRAGER-ELTERN-KIND-PROGRAMM

Ansprechpartnerin:

Julia Becker, ☎ 02271 603-15, ✉ j.becker@awo-bm-eu.net

**Pulheim**, Jugendzentrum POGO, Zur Offenen Tür 10

Leitung: Ute Bell

Geburtsmonate Mai - Juli 2023:

**OF 010A** mi. 09:00 - 10:30 Uhr 11 x 10.01. - 13.03. € 120,75

**OF 010B** mi. 09:00 - 10:30 Uhr 11 x 10.04. - 19.06. € 120,75

Pro Kurs findet ein Zusatztermin statt.

Leitung: Ute Bell

Geburtsmonate März bis Mai 2023:

**OF 011A** mi. 10:45 - 12:15 Uhr 11 x 10.01. - 13.03. € 120,75

Pro Kurs findet ein Zusatztermin statt.

**Pulheim-Sinthern**, städt. Familienzentrum „Kleine Strolche“, Am Fronhof 12

Leitung: Silja Elfers

Geburtsmonate März - Mai 2023:

**OF 016A** mi. 15:45 - 17:15 Uhr 11 x 10.01. - 13.03. € 120,75

Geburtsmonate: bitte erfragen

**OF 016B** mi. 15:45 - 17:15 Uhr 12 x 10.04. - 26.06. € 131,25

Geburtsmonate: bitte erfragen

**OF 016C** mi. 15:45 - 17:15 Uhr 15 x 28.08. - 11.12. € 162,75

Wir sind immer auf der Suche nach neuen

**PEKiP- und DELFI®-Dozent\*innen.**

Gerne Informieren wir Sie auch über Weiterbildungsangebote.

Wenn Sie bereits ausgebildet sind und Interesse an einer **Honorartätigkeit** in unserer Einrichtung haben, melden Sie sich bitte bei

Julia Becker, 02271 603-15, E-Mail: j.becker@awo-bm-eu.net

# DELFI® - MITEINANDER IM 1. LEBENSJAHR

Ansprechpartnerin:

Julia Becker, ☎ 02271 603-15, ✉ j.becker@awo-bm-eu.net

Gemeinsam mit anderen Eltern erfahren Sie hier, wie sich bereits ganz kleine Kinder mitteilen und Kontakt aufnehmen können. Spielerisch entdecken Sie, was Ihren Babys gut tut und was sie gerade brauchen, was sie schon können und wie interessiert sie Neues lernen. Eltern haben Gelegenheit, sich über die neue Lebenssituation auszutauschen und konkrete Themen zur Erziehung oder Entwicklung des Kindes anzusprechen.

Ziel dieses Kurses ist, das Baby in seiner ganz persönlichen Entwicklung wahrnehmen zu lernen. Deshalb wird den Kindern genügend Raum und Zeit gelassen, neue Erfahrungen im eigenen Tempo zu machen. Altersentsprechende Spiel-, Bewegungs- und Sinnesmaterialien stehen zur Verfügung. Die Gruppen werden altersgerecht zusammengestellt. Dabei stehen der Spaß und die Freude am Miteinander im Mittelpunkt.

Die DELFI-Gruppe wird von einer ausgebildeten und zertifizierten DELFI®-Gruppenleiter\*in durchgeführt.

DELFI® ist ein Konzept der Bundesarbeitsgemeinschaft ev. Familienbildungsstätten.

## Bitte beachten Sie:

- Die Gruppen werden nach dem Alter der Babys zusammengestellt. Dabei ist es wichtig, eine allzu große Altersspanne zu vermeiden. Deshalb werden alle eingehenden Anmeldungen in einer Warteliste gesammelt und so die Kurse altersentsprechend koordiniert.
- Bei Anmeldung von Zwillingen berechnen wir für das 2. Kind € 1,00 pro Unterrichtsstunde mehr, da dieses Kind einen weiteren Kursplatz besetzt.
- Bitte erfragen Sie bei Ihrer Krankenkasse, ob sie einen Zuschuss gewährt. Eine Bescheinigung stellen wir Ihnen nach Kursende und bei regelmäßiger Teilnahme auf Anfrage gegen eine Gebühr von € 3,00 gerne aus.
- Ermäßigung auf Anfrage!

**Frechen-Königsdorf**, städt. Familienzentrum Kindertagesstätte Buddelkiste, Eichelhäher Weg 2

Leitung: Jutta Loebermann

**OF 054A** di. 09:15 - 10:45 Uhr 9 x 09.01. - 12.03. € 94,50

**OF 054B** di. 09:15 - 10:45 Uhr 11 x 09.04. - 25.06. € 115,50

**OF 054C** di. 09:15 - 10:45 Uhr 13 x 03.09. - 10.12. € 136,50



# KRABELGRUPPE FÜR KINDER VON 9 BIS 18 MONATEN

Ansprechpartnerin:

Julia Becker, ☎ 02271 603-15, ✉ j.becker@awo-bm-eu.net

Die Krabbelgruppe für Kinder im Alter zwischen 9 und 18 Monaten in Begleitung eines Elternteils, soll ein Treffpunkt für junge Familien sein und wird von einer qualifizierten Fachkraft geleitet. Die Kinder und Eltern erhalten unterschiedlichste Bewegungs-, Kreativitäts- und Spielangebote. Für die Eltern bieten die Treffen darüber hinaus viel Raum für Kontakt und Erfahrungsaustausch. Viel Spaß!

## Bitte beachten Sie:

Bei Anmeldung von Zwillingen berechnen wir für das 2. Kind 50% der Gebühr

**Mechernich-Firmenich**, Familienzentrum Kindertagesstätte Firmenich, Zum Sportplatz 1

Diese Krabbelgruppe findet ca. alle 14 Tage samstags statt - Termine auf der Website unter [www.kurse.awo-bm-eu.de/navigation/familie-leben](http://www.kurse.awo-bm-eu.de/navigation/familie-leben)

Leitung: Sarah Lang

**OF 106A** sa. 08:45 - 10:15 Uhr 14 x 06.01. - 22.06. € 76,85

**OF 106C** sa. 08:45 - 10:15 Uhr 8 x 07.09. - 14.12. € 45,05

Wir sind immer auf der Suche nach neuen

## Spielgruppenleitungen.

Wenn Sie Interesse an einer **Honorartätigkeit** in unserer Einrichtung haben, melden Sie sich bitte bei

Julia Becker, ☎ 02271 603-15, E-Mail: [j.becker@awo-bm-eu.net](mailto:j.becker@awo-bm-eu.net)

# ZWILLINGSLÜCK - START INS LEBEN MIT DOPPELPAK

Ansprechpartnerin:

Julia Becker, ☎ 02271 603-15, ✉ j.becker@awo-bm-eu.net

Der Babykurs speziell für **Eltern mit Zwillingen** im ersten Lebensjahr!

Dieser Kurs richtet sich an Eltern mit ihren Mehrlingsbabies im Alter von ca. 3 bis 12 Monaten. Der Kurs bietet Raum für die Lebensrealität von Zwillingseletern. Hier können Sie andere Eltern kennenlernen, Erfahrungen austauschen und Fragen rund um das neue Leben mit Doppelpack loswerden. Darüber hinaus geht es auch um die spielerische Förderung der Kinder, z. B. durch motorisch-sensorische Angebote. Gerne kann eine zweite Betreuungsperson mit am Kurs teilnehmen, dies ist jedoch keine Verpflichtung.

**Bergheim**, AWO Hebammenambulanz, Meißner Str. 5

Leitung: Daniela Boué

**OF 029A** fr. 09:30 - 11:00 Uhr                      5 x 06.09. - 04.10.      Kursgebühr: bitte erfragen!



# SPIELGRUPPEN FÜR KINDER VON 1 BIS 3 JAHREN MIT EINEM ELTERNTEIL

**Ansprechpartnerin:**

Julia Becker, ☎ 02271 603-15, ✉ j.becker@awo-bm-eu.net

Die Spielgruppen für Eltern mit Kindern bis zum 3. Geburtstag (bitte spezifische Altersangaben bei den jeweiligen Gruppen einsehen) sollen ein Treffpunkt für junge Familien sein.

Die Kinder (und je ein Elternteil) erhalten unterschiedlichste Bewegungs-, Kreativitäts- und Spielanregungen. Die Treffen bieten darüber hinaus viel Raum für Kontakte und Austausch unter den Eltern, es werden gemeinsame Erfahrungen gesammelt und die Familien erhalten viele neue Anregungen. Viel Spaß!

Es können auch im laufenden Jahr immer noch Plätze vergeben werden. Die Nachfrage lohnt sich! Weitere Informationen erhalten Sie bei der Familienbildungsstätte in Bergheim.

Eine Gebührenermäßigung ist möglich - bitte nachfragen!

## **Bitte beachten Sie:**

- In manchen Orten können durch die große Nachfrage Wartezeiten entstehen. Eine frühzeitige Anmeldung ist daher günstig. Sie werden ggf. in Wartelisten aufgenommen und informiert, wenn ein Platz in der von Ihnen gewünschten Gruppe frei wird.
- Es können auch im laufenden Jahr noch Plätze vergeben werden. Die Nachfrage lohnt sich!
- Ermäßigung auf Anfrage!
- Geschwisterkinder zahlen in der Regel 50% der Gebühr.

## **Elsdorf, AWO Familienzentrum Kindertagesstätte Steinmäuse, Steinweg 25**

Leitung: Angela Stock

Für Kinder ab Laufalter- 3 Jahre

**OF 112A** di. 16:30 - 18:00 Uhr 22 x 09.01. - 25.06. € 119,25

**OF 112C** di. 16:30 - 18:00 Uhr 17 x 03.09. - 10.12. € 76,85

## **Frechen, AWO Familienzentrum Kita Kleine Strolche, Im Klarenpesch 16**

Leitung: Alessandra Walden

**OF 121A** so. 10:30 - 12:00 Uhr 9 x 17.01. - 17.03. € 45,05

**OF 121B** so. 10:30 - 12:00 Uhr 9 x 24.04. - 23.06. € 45,05

**OF 121C** so. 10:30 - 12:00 Uhr 10 x 01.09. - 22.12. € 53,00

## **Mechernich-Firmenich, Familienzentrum Firmenich, Zum Sportplatz 1**

Leitung: Sarah Lang

Für Kinder von 1 bis 2,5 Jahren:

**OF 101A** fr. 14:30 - 16:00 Uhr 21 x 12.01. - 28.06. € 113,95

**OF 101C** fr. 14:30 - 16:00 Uhr 13 x 06.09. - 13.12. € 71,55

# SPIELGRUPPEN FÜR KINDER VON 1 BIS 3 JAHREN MIT EINEM ELTERNTEIL

Ansprechpartnerin:

Julia Becker, ☎ 02271 603-15, ✉ j.becker@awo-bm-eu.net

**Mechernich-Firmenich**, Familienzentrum Firmenich, Zum Sportplatz 1

Diese Spielgruppe findet ca. alle 14 Tage sonntags statt - genaue Termine auf der Website ([www.kurse.awo-bm-eu.de/navigation/familie-leben](http://www.kurse.awo-bm-eu.de/navigation/familie-leben))

Leitung: Sarah Lang

**Für Kinder von 1 bis 2,5 Jahren:**

<b>OF 107A</b>	sa. 10:30 - 12:00 Uhr	14 x 06.01. - 22.06.	€ 76,85
<b>OF 107C</b>	sa. 10:30 - 12:00 Uhr	8 x 07.09. - 14.12.	€ 45,05



## SPIELGRUPPEN OHNE ELTERN

Informationen/Anmeldung:

AWO Ortsverein Brauweiler-Dansweiler e. V.

Ansprechpartner: H.- Peter Stockem

☎ 02234 6970954 ✉ [spielgruppe@awo-ov-brauweiler-dansweiler-ev.de](mailto:spielgruppe@awo-ov-brauweiler-dansweiler-ev.de)

🌐 <https://www.awo-ov-brauweiler-dansweiler-ev.de/Spielgruppen-ohne-Eltern>

Der AWO Ortsverein Brauweiler-Dansweiler e. V. bietet eine Betreuung für Kinder im Alter von 12 Monaten bis (zur Kita) 36 Monaten **ohne Eltern** in seinen Räumlichkeiten an.

**Pulheim-Brauweiler**, AWO Begegnungsstätte, Konrad-Adenauer-Platz 1

Bärengruppe: mo./di./mi. 09:00 - 12:00 Uhr € 174,00/Monat

Igelgruppe: do./fr. 09:00 - 12:00 Uhr € 116,00/Monat

Gruppenstärke: maximal 10 Kinder/Gruppe

Alle weiteren Informationen erhalten Sie **NUR ÜBER** den Ortsverein - siehe oben.

# WALDSPIELGRUPPE

Ansprechpartnerin:

Julia Becker, ☎ 02271 603-15, ✉ j.becker@awo-bm-eu.net

Die Waldspielgruppe richtet sich an **Kinder von 1 bis 4 Jahren** mit einem Elternteil.

Ein Angebot für alle, die gerne mit ihren Kindern Erfahrungen in der Natur machen wollen.

Erleben Sie, wie schön es sein kann, gemeinsam durch den Wald zu stromern. Beobachten und entdecken Tiere, lauschen Sie dem Rauschen der Bäume und hören kleine Geschichten von Feen und Wichteln.

Wie in der klassischen Spielgruppe wird gespielt, gesungen und gestaltet, jedoch mit Materialien und Impulsen, die die Natur zur aktuellen Jahreszeit anbietet.

Die Waldspielgruppe findet bei jedem Wetter statt - bitte auf entsprechende Kleidung achten. Die Kinder sollten laufen können oder sicher von Ihnen getragen werden können (Tragehilfe).

Bei kurzfristigen Wetterwidrigkeiten erfolgt eine Absage durch die Kursleitung.

Wegbeschreibung zum Treffpunkt: Zwischen Königsdorf und Brauweiler auf der L91/Marienstraße kommt ein weißes Schild „Zufahrt Gut Gestüt Villehof“, dort abbiegen. Auf der rechten Seite kommt das Gestüt, Sie fahren ein Stück weiter geradeaus, solange die Straße geradeaus geht. Dort wo der Wald beginnt ist geradezu ein Parkplatz - dies ist der Treffpunkt.

Über googlemaps findet man den Treffpunkt mit der Eingabe „Wanderparkplatz Dansweiler“.

## Bitte beachten Sie:

- Ermäßigung auf Anfrage
- Geschwisterkinder zahlen 50% der Gebühr.

**Pulheim**, Wanderparkplatz Dansweiler

Leitung: Helga Rosso

**Waldspielgruppe Frühlingserwachen:**

**OF 130A** mi. 09:30 - 11:00 Uhr 13 x 06.03. - 19.06. € 71,50

**Waldspielgruppe Herbstabenteuer:**

**OF 130C** mi. 09:30 - 11:00 Uhr 10 x 11.09. - 27.11. € 55,00

# WALDSPIELGRUPPE IN DEN SOMMERFERIEN

Ansprechpartnerin:

Julia Becker, ☎ 02271 603-15, ✉ j.becker@awo-bm-eu.net

## Für Eltern mit Kindern von 1 bis 4 Jahren

Erfahren Sie, wie schön es ist, zusammen mit Ihren Kindern durch den Wald zu stromern, Tiere zu beobachten und dem Rauschen der Bäume zu lauschen. Der Wald wird in seiner Vielfalt erfahren und Eigenarten der Jahreszeiten werden hautnah erlebt.

Und nicht zuletzt haben Sie die Chance, die Wunder der Natur „durch die Augen der Kinder“ zu sehen... Lassen Sie sich immer wieder überraschen!



Die Waldspielgruppe findet bei jedem Wetter statt - bitte auf entsprechende Kleidung achten. Die Kinder sollten sicher selbst laufen können oder sicher von Ihnen getragen werden können (Tragehilfe). Bei kurzfristigen Wetterwidrigkeiten erfolgt eine Absage durch die Kursleitung.

10 Termine werden innerhalb der Sommerferien angeboten - immer dienstags und donnerstags. Sie wählen 6 Treffen (€ 50,00, Termine frei wählbar) oder alle 10 Treffen (€ 68,00) aus, an denen Sie teilnehmen möchten.

Wegbeschreibung zum Treffpunkt: Zwischen Königsdorf und Brauweiler auf der L91/Marienstraße kommt ein weißes Schild „Zufahrt Gut Gestüt Villehof“, dort abbiegen. Auf der rechten Seite kommt das Gestüt, Sie fahren ein Stück weiter geradeaus, solange die Straße geradeaus geht. Dort wo der Wald beginnt ist geradezu ein Parkplatz - dies ist der Treffpunkt. Über googlemaps findet man den Treffpunkt mit der Eingabe „Wanderparkplatz Dansweiler“.

### Bitte beachten Sie:

- Ermäßigung auf Anfrage
- Geschwisterkinder zahlen in der Regel 50% der Gebühr

### Pulheim, Wanderparkplatz Dansweiler

Leitung: Helga Rosso

**OF 133** di./do. 09:30 - 11:00 Uhr 10 x 29.07. - 08.08. € 68,00

€ 50,00 bei 6 freiwählbaren Treffen







Weekendseminare

# WOCHENENDSEMINARE

Ansprechpartnerin:

Dr. Marine Sabauri, ☎ 02271 603-61, ✉ m.sabauri@awo-bm-eu.net

Unsere Bildungsveranstaltungen sind für alle Interessierten offen. Eine Mitgliedschaft ist nicht erforderlich. Lediglich die mit einem \* gekennzeichneten Seminarangebote richten sich nur an spezielle Personenkreise, die vom Landschaftsverband zusätzlich gefördert werden - siehe Seite 41.

Sind Sie an einem dieser Seminare interessiert, so rufen Sie uns bitte an. Wir beraten Sie gerne. Bei allen Angeboten ist die Teilnehmer\*innenzahl begrenzt. Es wird die Reihenfolge der Anmeldungen berücksichtigt.

## **Unsere Teams**

Alle Seminare werden von pädagogischen Fachkräften geleitet. Für alle Veranstaltungen, an denen Kinder teilnehmen, gestalten pädagogische Mitarbeiter\*innen während der Programmzeiten mit den Kindern ein Kinderprogramm.

## **Die Anfahrt**

zu den Veranstaltungen muss in der Regel selbst organisiert werden und ist nicht im Teilnahmebeitrag enthalten. Eine Wegbeschreibung und die Adresse des entsprechenden Seminarhauses erhalten Sie ca. 14 Tage vor Veranstaltungsbeginn. Bei der Organisation von Fahrgemeinschaften helfen wir gerne.

## **Anmeldung**

Ihre Anmeldung muss schriftlich erfolgen. Entweder über unsere Homepage unter [kurse.awo-bm-eu.de](http://kurse.awo-bm-eu.de) oder über unser Anmeldeformular - siehe Seite 47/48.

Nach Eingang Ihrer Anmeldung erhalten Sie unsere schriftliche Bestätigung. Es wird dann eine Anzahlung in Höhe von 50 % fällig. Weitere Unterlagen zum Seminarverlauf erhalten Sie zu einem späteren Zeitpunkt.

## **Absagen des Veranstalters**

Müssen wir das Seminar absagen, erhalten Sie Ihre Anzahlung vollständig zurück.

## **Teilnahmebeitrag**

Der Teilnahmebeitrag ist im Programmheft bzw. in den Einzelprogrammen abgedruckt. Unser Seminarangebot umfasst die Kosten für Honorare, Unterkunft, Verpflegung, Seminarprogramm, Kinderbetreuung. Der Teilnahmebeitrag ist bis 14 Tage vor Beginn vollständig zu entrichten.

**Unsere Häuser** - siehe Seite 45 - 46

# WOCHENENDSEMINARE

Ansprechpartnerin:

Dr. Marine Sabauri, ☎ 02271 603-61, ✉ [m.sabauri@awo-bm-eu.net](mailto:m.sabauri@awo-bm-eu.net)



An **Sondermittelseminaren** (das sind alle Seminare, die mit einem **Sternchen (\*)** gekennzeichnet sind), können nur Personen/Familien teilnehmen, auf die eine der folgenden Kriterien zutrifft (die Ermäßigung ist hier in der Seminargebühr bereits enthalten):

1. Familien aus sozialen Brennpunkten und aus Gebieten mit unterdurchschnittlicher Sozial- und Infrastruktur.
2. Familien, die Leistungen von der ARGE oder der Agentur für Arbeit erhalten, Kurzarbeiter\*innen, in Ausbildung befindliche Eltern, Familien mit Wohngeldbezug.
3. Ein-Eltern-Familien und Familien mit drei und mehr Kindern.
4. Menschen mit Zuwanderungshintergrund und Aussiedler.
5. Familien, in denen Menschen mit Behinderungen und Suchterkrankungen leben.
6. Vom Strafvollzug betroffene Familien.

Bei **allen anderen Seminaren** gilt für den o. g. Personenkreis die in Klammern gesetzte Erwachsenen-Teilnahmegebühr.

# WOCHENENDSEMINARE

Ansprechpartnerin:

Dr. Marine Sabauri, ☎ 02271 603-61, ✉ m.sabauri@awo-bm-eu.net

OF 300

## VÄTER MIT IHREN KINDERN I

Ein Wochenende für Väter mit ihren Kindern

19.04. - 21.04.  
Jugendherberge  
Monschau Hargard

Wollen Sie die Zeit mit Ihren Kindern verbringen und unvergessliche Momente schaffen? Dann ist dieses Wochenende das Richtige für Sie. Wir werden viel draußen sein, im Wald nach Schätzen suchen, viel basteln und am Abend am Lagerfeuer den Sternenhimmel genießen. Eine Überraschung erwartet Sie natürlich auch...

Leitung:  
Gebühren:

Alessandra Walden  
Erw.: € 115,00 (Erm. € 100,00)  
Kind: € 0,00 (0 - 1 Jahr)  
€ 69,00 (2 - 3 Jahre)  
€ 89,00 (4 - 6 Jahre)  
€ 104,00 (7 - 16 Jahre)

(Preise verstehen sich incl. Übernachtung und Verpflegung.  
Die Unterbringung erfolgt in Familien- und Mehrbettzimmern.)

OF 301

## REITEN ALS NACHHALTIGES WOCHENENDE...

Ein Wochenende für Erwachsene mit ihren Kindern

19.04. - 21.04.  
Jugendherberge  
Monschau Hargard

Mit den Hufen scharren, mit den Nüstern schnauben, wiehern, aufbäumen... Es kann sehr spannend auf dem Reiterhof werden, aber ist so ein Wochenende auch umweltfreundlich und nachhaltig? Lassen Sie uns das gemeinsam genauer anschauen: Wie werden die Pferde gefüttert? Aus welchen Materialien werden die Reitsachen hergestellt, wie nachhaltig ist so ein Reiterhof und was können wir dazu beitragen?

Leitung:  
Gebühren:

Irina Godoj  
Erw.: € 152,50 (Erm. € 141,50)  
Kind: € 0,00 (0 - 1 Jahr)  
€ 98,50 (2 Jahre)  
€ 128,50 (3 - 5 Jahre)  
€ 138,50 (ab 6 Jahre)



(Preise verstehen sich incl. Übernachtung und Verpflegung, sowie am Sa. & So. 30 Min. Reiten für die Kinder. Die Unterbringung erfolgt in Familienzimmern.)

# WOCHENENDSEMINARE

Ansprechpartnerin:

Dr. Marine Sabauri ☎ 02271 603-61, ✉ m.sabauri@awo-bm-eu.net

## \*OF 302

### EIN ERLEBNIS-KOCH-WOCHENENDE

\*Ein Wochenende für Eltern/Großeltern mit ihren Kleinkindern, die Sondermittel berechtigt sind.

03.05. - 05.05.  
Jugendherberge  
„Auszeit Eifel“

Gemeinsam kochen macht Spaß. Alle packen mit an, auch die Kinder. Es wird zusammen gewaschen, geschält, geschnitten und gekocht. Sie bereiten kindergerechtes Mittagessen vor, erproben die internationale Kochkunst, essen gemeinsam und dann genießen Sie den Nachmittag in der Natur bei den gemeinsamen Spielen, erkunden den schönen Hof und die Umgebung. Freuen Sie sich auf das gesunde, abwechslungsreiche Wochenende mit Kochen und spielerische Bewegung...

Leitung:  
Gebühren:

Isik Yildirim  
Erw.: € 115,50  
Kind: € 0,00 (0 - 1 Jahr)  
€ 65,50 (2 - 3 Jahre)  
€ 85,50 (4 - 6 Jahre)  
€ 95,50 (7 - 16 Jahre)

(Preise verstehen sich incl. Übernachtung und Verpflegung.  
Die Unterbringung erfolgt in Familien- und Mehrbettzimmern.)

## OF 303

### PAARWOCHENENDE FÜR SCHWANGERE FRAUEN MIT IHREM PARTNER/ IHRER PARTNERIN

17.05. - 19.05.  
Jugendherberge Wiehl

An diesem Wochenende können sich schwangere Frauen mit ihrem Partner/ihrer Partnerin nochmal ganz bewusst eine Auszeit nehmen, bevor das Baby kommt.

Es erwartet Sie viel Ruhe, schöne Natur um die Energiereserven aufzutanken und leckeres Essen. Zudem haben wir noch ein kleines Wellness-Programm für die Seele vorbereitet: entspannende Yoga Einheiten - auch für Anfänger, Atem- und Meditationsübungen am Morgen und Entspannungseinheiten am Abend mit Klangbegleitung.

Die Teilnahme wird ab dem zweiten Trimester empfohlen.

Leitung:  
Gebühren:

Sina Jendoubi-Otto  
Erw.: € 142,50 (Erm. € 131,50)

(Preise verstehen sich incl. Übernachtung und Verpflegung.  
Die Unterbringung erfolgt in Doppelzimmern mit eigenem Bad und WC)

# WOCHENENDSEMINARE

Ansprechpartnerin:

Dr. Marine Sabauri ☎ 02271 603-61, ✉ m.sabauri@awo-bm-eu.net

## OF 304

### LASSET DIE SPIELE BEGINNEN...

Ein Spielwochenende für Eltern und Großeltern mit ihren Kindern auf dem Bauernhof

07.06. - 09.06.  
Jugendherberge  
Hellenthal

Erleben Sie gemeinsam lustige Spiele für Groß und Klein und starten Sie durch zur großen Bauernhof-Olympiade... Also: „Lasset die Spiele beginnen!“

Leitung:  
Gebühren:

Monika Großhenrich  
Erw.: € 152,50 (Erm. € 141,50)  
Kind: € 0,00 (0 - 1 Jahr)  
€ 98,50 (2 Jahre)  
€ 128,50 (3 - 5 Jahre)  
€ 138,50 (ab 6 Jahre)

(Preise verstehen sich incl. Übernachtung und Verpflegung, sowie am Sa. & So. 30 Min. Reiten für die Kinder. Die Unterbringung erfolgt in Familienzimmern.)

## OF 305

### MEDIENBILDUNG FÜR DIE GANZE FAMILIE

Ein Wochenende für Kindern mit ihren Eltern

31.05. - 02.06.  
Jugendherberge  
Gemünd-Vogelsang

An diesem Wochenende rücken kreative Medienprojekte in den Mittelpunkt, begleitet vom Motto „Wir sind (Medien-)Helden!“ Gemeinsam erforschen Sie mit Ihren Kindern die digitale Welt und gestalten eigene Medienprodukte. Neben einer Ideensammlung, wie eine erfolgreiche Medienerziehung gelingen kann, bleibt natürlich auch Zeit zur Entspannung in der idyllischen Landschaft von Gemünd.

Leitung:  
Gebühren:

Sarah Trump  
Erw.: € 142,50 (Erm. € 131,50)  
Kind: € 0,00 (0 - 1 Jahr)  
€ 95,00 (2 - 3 Jahre)  
€ 105,50 (4 - 6 Jahre)  
€ 128,50 (7 - 16 Jahre)



(Preise verstehen sich incl. Übernachtung und Verpflegung. Die Unterbringung erfolgt in Familienzimmern.)

# WOCHENENDSEMINARE

Ansprechpartnerin:

Dr. Marine Sabauri ☎ 02271 603-61, ✉ m.sabauri@awo-bm-eu.net

## OF 306

### ERLEBNISREISE IN DIE NATUR

Ein Wochenende für Eltern mit ihren Kindern

07.06. - 09.06.  
Jugendherberge  
Hellenthal

Im Einklang mit der Natur, kommen Sie und Ihre Kinder bei Gemeinschaftsspielen, Waldspaziergängen und Gesprächen zur Ruhe und haben Zeit füreinander, die Sie in vollen Zügen genießen können. Zudem bietet die schöne Umgebung den Kindern eine bunte Vielfalt, die es zu entdecken gibt und den Eltern entspannte Momente.

Leitung:  
Gebühren:

Jennifer Mönnecke  
Erw.: € 108,00 (Erm. € 102,00)  
Kind: € 0,00 (0 - 1 Jahr)  
€ 68,00 (2 - 3 Jahre)  
€ 88,00 (4 - 6 Jahre)  
€ 103,00 (7 - 16 Jahre)

(Preise verstehen sich incl. Übernachtung und Verpflegung  
Die Unterbringung erfolgt in Familienzimmern.)

## OF 307

### MIT OMA UND OPA UNTERWEGS

06.09. - 08.09.  
Reitercamp  
Reichswaldhof

Ein Wochenende auf dem Bauernhof für Großeltern mit ihren Enkeln  
An diesem Wochenende können Sie mit Ihren Enkeln auf die Reise gehen, ohne Mama und Papa. Sie werden den Bauernhof mit allen seinen Möglichkeiten genießen und sich über Ihre Rolle als Oma und Opa austauschen.  
Gemeinsames Spiel und viel Spaß stehen auf dem Plan!

Leitung:  
Gebühren:

Monika Großhenrich  
Erw.: € 152,50 (Erm. € 141,50)  
Kind: € 0,00 (0 - 1 Jahr)  
€ 98,50 (2 Jahre)  
€ 128,50 (3 - 5 Jahre)  
€ 138,50 (ab 6 Jahre)

(Preise verstehen sich incl. Übernachtung und Verpflegung, sowie am Sa. & So. 30 Min. Reiten für die Kinder.  
Die Unterbringung erfolgt in Familienzimmern.)



seit 1933

JUNG, MODERN,  
INNOVATIV!



Darum wir



- Büroeinrichtungen  Innendesign  Drucklösungen  Büroversorgung  Consulting

Düren | Aachen | Düsseldorf

mail@ehser-office.de | www.ehser-office.de



**Eßer Office** Group



# WOCHENENDSEMINARE

Ansprechpartnerin:

Dr. Marine Sabauri ☎ 02271 603-61, ✉ m.sabauri@awo-bm-eu.net

OF 308

## VÄTER MIT IHREN KINDERN II

Ein Wochenende für Väter mit ihren Kindern auf dem Reiterhof

20.09. - 22.09.  
Reitercamp  
Reichswaldhof

Väter und Kinder aufgepasst! Ein erlebnisreiches Wochenende für Groß und Klein mit einem bunten Programm wartet auf Sie: Lagerfeuer, Natur, Spiel, Spaß, Spannung, bei dem auch die Väter wieder zu Kindern werden können...  
Ein nettes Team freut sich auf zwei tolle Tage mit Ihnen und Ihren Kids.

(Das Wochenende wird für Kinder ab 3 Jahren empfohlen)

Leitung:  
Gebühren:

Thomas Obster  
Erw.: € 152,50 (Erm. € 141,50)  
Kind: € 0,00 (0 - 1 Jahr)  
€ 98,50 (2 Jahre)  
€ 128,50 (3 - 5 Jahre)  
€ 138,50 (ab 6 Jahre)

(Preise verstehen sich incl. Übernachtung und Verpflegung, sowie am Sa. & So. 30 Min. Reiten für die Kinder. Die Unterbringung erfolgt in Familienzimmern.)

OF 309\*

## „FRAUEN IM DIALOG - KRAFT SCHÖPFEN IN BEGEGNUNGEN“

01.11. - 03.11.  
Jugendherberge Wiehl

Ein transkulturelles Frauenwochenende in Kooperation mit dem Familienzentrum „Kita Abenteuerland“ der Stadt Bergheim und dem Integrationsbüro der EGBM, Entwicklungsgesellschaft BM

Leitung:  
Gebühren:

„Es gibt eine Kraft in uns, die weiß... Manche nennen sie Intuition oder die innere Stimme.“  
Frei von beruflichen und familiären Verpflichtungen können Sie Ihre (ur-)eigenen Bedürfnisse an diesem Wochenende in den Vordergrund stellen. Sie werden genug Zeit haben zum... Erzählen, Entspannen, Essen, Lachen, Spielen, Tanzen, um einfach Mut zu finden, auf Ihre „innere Stimme“ zu hören. Den Alltagsstress verabschieden Sie in der Natur und an den schönen Orten von Wiehl.

Doris Strache, Sarah Bagdhadi-Becker  
Erw.: € 130,80

(Preise verstehen sich inclusive Übernachtung und Verpflegung.  
Die Unterbringung erfolgt in Zweibettbettzimmern.)

**Belegung eines Einzelzimmers auf Anfrage: Aufschlag € 20,00.**

# WOCHENENDSEMINARE

Ansprechpartnerin:

Dr. Marine Sabauri ☎ 02271 603-61, ✉ m.sabauri@awo-bm-eu.net

OF 310

## MUTTER-KIND-WOCHENENDE

Ein Wochenende für Mütter mit ihren Kindern

15.11. - 17.11.  
Reitercamp  
Hötzenhof

Das Jahr neigt sich dem Ende. Blicken Sie nicht zurück- das Hier und Jetzt zählt. An diesem Wochenende haben Sie die Gelegenheit, Ihre Mutter-Kind-Bindung zu stärken. Entspannen Sie gemeinsam - egal ob beim Reiten, bei Spaziergängen, beim Spielen, Basteln oder Lachen.

Lassen Sie sich von der Vorfreude auf die Adventszeit treiben und diese gemeinsam vorbereiten und feiern.

Leitung:

Alessandra Walden

Gebühren:

Erw.: € 156,00 (€ 141,00)

Kind: € 0,00 (0 - 1 Jahr)

€ 103,50 (2 Jahre)

€ 133,50 (3 - 6 Jahre)

€ 143,50 (ab 7 Jahre)

(Preise verstehen sich incl. Übernachtung und Verpflegung, sowie am Sa. & So. 30 Min. Reiten für die Kinder.

Die Unterbringung erfolgt in (5 - 8) Mehrbettzimmern, ggf. 2 Familien in einem Zimmer.)

**Bei Belegung eines DZ: Aufschlag von € 20,00 pro Person, wenn kein Gruppendurchschnitt von 3 erreicht wird.**

# WOCHENENDSEMINARE

Ansprechpartnerin:

Dr. Marine Sabauri ☎ 02271 603-61, ✉ m.sabauri@awo-bm-eu.net

OF 311

## ENTSPANNUNG PUR MIT YOGAEINHEITEN FÜR GROß UND KLEIN

Ein Wochenende für Eltern mit ihren Kindern

22.11. - 24.11.  
Reitercamp  
Hötzenhof

Würden Sie gerne mal die Seele baumeln lassen? Dann verbringen Sie doch ein Wochenende auf dem Reichswaldhof. Entspannen Sie einfach mal und lassen Sie den Alltag hinter sich.

Erleben Sie den winterlichen Wald mit Ihren Kindern bei gemeinsamen Spaziergängen oder entspannen Sie sich beim Basteln und im Kontakt mit den Tieren auf dem Hof.

Es erwartet Sie ein erlebnisreiches Wochenende und ein buntes Programm mit Lagerfeuer, Natur, Pferden und Yoga für Groß und Klein.

Leitung:

Sina Jendoubi-Otto

Gebühren:

Erw.: € 156,00 (€ 141,00)

Kind: € 0,00 (0 - 1 Jahr)

€ 103,50 (2 Jahre)

€ 133,50 (3 - 6 Jahre)

€ 143,50 (ab 7 Jahre)

(Preise verstehen sich incl. Übernachtung und Verpflegung, sowie am Sa. & So. 30 Min. Reiten für die Kinder.

Die Unterbringung erfolgt in (5 - 8) Mehrbettzimmern, ggf. 2 Familien in einem Zimmer.)

**Bei Belegung eines DZ: Aufschlag von € 20,00 pro Person, wenn kein Gruppenschritt von 3 erreicht wird.**



# WOCHENENDSEMINARE

Ansprechpartnerin:

Dr. Marine Sabauri ☎ 02271 603-61, ✉ m.sabauri@awo-bm-eu.net

NF 312\*

## LICHTERZEIT - EINSTIMMUNG AUF DEN ADVENT

\*Ein Wochenende für Erwachsene mit ihren Kindern, die sondermittelberechtigt sind.

06.12. - 08.12.

Gemünd Vogelsang

Advent, Advent, ein Lichtlein brennt...

Erste adventliche Düfte liegen in der Nase, funkelnde Lichter erstrahlen. Die Vorfreude auf die stimmungsvollste Zeit des Jahres beginnt...

Singen Sie mit Ihren Kindern Weihnachtslieder, während weihnachtlich gebastelt wird und erkunden und genießen Sie die winterliche Stadt Bad Münstereifel bei gemeinsamen Spaziergängen.



Leitung:

Gebühren:

Irina Godoj

Erw.: € 126,00

Kind: € 0,00 (0 - 1 Jahr)

€ 86,00 (2 - 3 Jahre)

€ 106,00 (4 - 6 Jahre)

€ 121,00 (7 - 16 Jahre)

(Preise verstehen sich incl. Übernachtung und Verpflegung. Die Unterbringung erfolgt in Familienzimmern.)

# WOCHENENDSEMINARE

**Ansprechpartnerin:**

Dr. Marine Sabauri ☎ 02271 603-61, ✉ [m.sabauri@awo-bm-eu.net](mailto:m.sabauri@awo-bm-eu.net)

Seminarorte und -termine sind im Programmheft bzw. in den Einzelprogrammen abgedruckt. Nachfolgend finden Sie einige Infos zur Lage und Ausstattung der jeweiligen Häuser. Auch stehen uns in allen Häusern gut ausgestattete Seminarräume in ausreichender Zahl zur Verfügung. Dazu haben alle Seminarhäuser ein attraktives Außengelände, das Kindern reichlich Platz zum Spielen bietet.

## **Jugendherberge Bad Münstereifel**

**Anschrift:** Herbergsweg 1 - 5, 53902 Bad Münstereifel Rodert  
Telefon 02253 7438  
Internet: [www.bad-muenstereifel.jugendherberge.de](http://www.bad-muenstereifel.jugendherberge.de)

**Lage:** Eifel, mitten im Wald gelegen, 10 Minuten Fußweg zum historischen Ortskern

**Ausstattung:** Einfache Familienzimmer mit Dusche und WC

**Besonderheit:** Außengelände mit Spielgeräten von Wald umgeben, Bolzwiese

## **Jugendherberge Monschau-Hargard**

**Anschrift:** Hargardsgasse 5, 52156 Monschau  
Telefon 02472 970470  
Internet: [www.monschau-hargard.jugendherberge.de](http://www.monschau-hargard.jugendherberge.de)

**Lage:** Inmitten von Wiesen und Wäldern am Rande der Hochmoorlandschaft Hohes Venn. 20 Minuten Fußweg zur Altstadt

**Ausstattung:** Barrierefrei, alle Zimmer mit Dusche/WC

**Besonderheit:** Fernsehraum, Partyraum, Spielkeller mit Tischtennisplatten, Fußballrasenplatz (35 x 25 Meter) mit zwei großen Toren, überdachter Grillplatz, 2 Lagerfeuerplätze, großes Außengelände mit viel Platz für Spiel und Sport

## **Jugendherberge „Auszeit Eifel“**

**Anschrift:** Auf der Batterie 9, 53937 Schleiden  
Telefon: 0152 53 46 5076  
Internet: [www.auszeiteifel.de](http://www.auszeiteifel.de)

**Lage:** Über den Dächern von Gemünd, umgeben von Wald und Wiese

**Ausstattung:** Familienzimmer und Mehrbettzimmer, Dusche und WC auf der Etage

**Besonderheit:** Jugendherberge mit Selbstversorgung, Küche mit mehreren Kochstationen, gemütlicher Gruppenraum mit Kamin, großes Außengelände mit vielen Spielgeräten für Kinder, Wald und schöne Natur in der Umgebung.

# WOCHENENDSEMINARE

Ansprechpartnerin:

Dr. Marine Sabauri ☎ 02271 603-61, ✉ m.sabauri@awo-bm-eu.net

## Wellness-Jugendherberge Wiehl

Anschrift:

An der Krähenhardt 6, 51674 Wiehl  
Telefon: 02262 727770, Internet: [www.wiehl.jugendherberge.de](http://www.wiehl.jugendherberge.de)  
m Naturpark Bergisches Land  
Bad mit Dusche und WC auf den Zimmern  
Bistro, Discoräum, Sauna mit Ruheraum, Kellerbar mit Theke  
und Musikanlage, Basketball, Tischtennis, Maxi-Kicker,  
Kleinspielfeld mit Kunstrasen

Lage

Ausstattung:

Besonderheit:

## Reitercamp Hötzenhof

Anschrift:

Familie Terhoeven-Urselmanns  
Hardtscher Weg 14, 47589 Uedem-Keppeln  
Telefon 02825 7978, Internet: [www.reitercamp-hoetzenhof.de](http://www.reitercamp-hoetzenhof.de)

Lage:

Unterbringung:

In Uedem bei Goch an der holländischen Grenze  
Die Unterbringung erfolgt in Mehrbettzimmern, die mit mindestens 3 Personen belegt werden müssen.  
Ansonsten fällt ein DZ-Zuschlag von € 20,00 pro Person an.  
Duschen und WC auf den Zimmern  
Spielscheune mit Spielgeräten, Streichelzoo, Reithallen,  
Strohzelt

Ausstattung:

Besonderheit:

## Reitercamp Reichswald

Anschrift:

Familie Terhoeven-Urselmanns  
Berliner Str. 87, 47574 Goch-Nierswalde  
Telefon 02823 5053, Internet: [www.reichswaldhof.de](http://www.reichswaldhof.de)  
In Goch bei Nierswalde an der holländischen Grenze, direkt  
am Wald gelegen

Lage:

Unterbringung:

**Die Unterbringung erfolgt in Mehrbettzimmern, die mit mindestens 3 Personen belegt werden müssen.**  
**Ansonsten fällt ein DZ-Zuschlag von € 20,00 pro Person an.**  
Dusche und WC auf den Zimmern  
Spielscheune mit Spielgeräten, Streichelzoo, Reithalle, Strohzelt, Fahrt mit der Pferdekutsche

Ausstattung:

Besonderheit:

# ANMELDEFORMULAR FÜR WOCHENENDSEMINARE

An die  
Familienbildungsstätte der  
Arbeiterwohlfahrt Regionalverband Rhein-Erft & Euskirchen e. V.  
Zeißstr. 1  
50126 Bergheim (oder per Fax: 02271 603-45)

Hiermit möchte ich mich/uns für das nachfolgende Seminar **verbindlich** anmelden:  
**Bitte pro Familie jeweils 1 Anmeldeformular ausfüllen!!!**

Seminar-Nr.: \_\_\_\_\_ vom: \_\_\_\_\_ bis: \_\_\_\_\_

Seminar-Titel: \_\_\_\_\_

Name, Vorname: \_\_\_\_\_ Geb.-Datum: \_\_\_\_\_

1. \_\_\_\_\_

2. \_\_\_\_\_

3. \_\_\_\_\_

4. \_\_\_\_\_

5. \_\_\_\_\_

Anschrift: \_\_\_\_\_

Tel.-Nr. \_\_\_\_\_ Mobil: \_\_\_\_\_

E-Mail-Adresse: \_\_\_\_\_

Sonderwünsche, z. B. Gitterbett, Vegetarier etc.: \_\_\_\_\_

Nach Erhalt der Rechnung leiste ich eine Anzahlung von 50 % der Kursgebühr je Teilnehmer\*in auf das Konto bei der **Kreissparkasse Köln** IBAN: DE33 3705 0299 0142 0005 44 / BIC: COKSDE33.

Ich erkenne die im Programmheft abgedruckten Teilnahmebedingungen und die Datenschutzgrundverordnung der Bildungswerke an. **Mir ist bekannt, dass diese Anmeldung verbindlich ist, und dass im Falle eines Rücktritts (aus Gründen der Beweispflicht sind Abmeldungen nur schriftlich möglich) Ausfallkosten in entsprechender Höhe berechnet werden.**

\_\_\_\_\_  
Ort, Datum  
(Rückseite unbedingt ausfüllen!)

\_\_\_\_\_  
Unterschrift  
**BITTE WENDEN!!!** ⇒⇒⇒⇒⇒⇒⇒⇒

# ANMELDEFORMULAR FÜR WOCHENENDSEMINARE

**Wir bitten Sie darum, Zutreffendes anzukreuzen, um Ihnen die genauen Seminargebühren berechnen zu können.**

- 1. Familien aus sozialen Brennpunkten und aus Gebieten mit unterdurchschnittlicher Sozial- und Infrastruktur
- 2. Familien, die Leistungen von der ARGE oder der Agentur für Arbeit erhalten; Kurzarbeiter, in Ausbildung befindliche Eltern, Familien mit Wohngeldbezug.
- 3. Ein-Eltern-Familien und Familien mit drei und mehr Kindern
- 4. Menschen mit Zuwanderungshintergrund und Aussiedler
- 5. Familien, in denen Menschen mit Behinderungen und Suchterkrankungen leben
- 6. Vom Strafvollzug betroffene Familien

Ich bestätige hiermit die o. g. Angaben und dass ich nicht der Lage bin, die kompletten Kursgebühren zu begleichen.

---

Datum, Unterschrift

**Von o. g. Punkten trifft nichts auf mich/uns zu.**



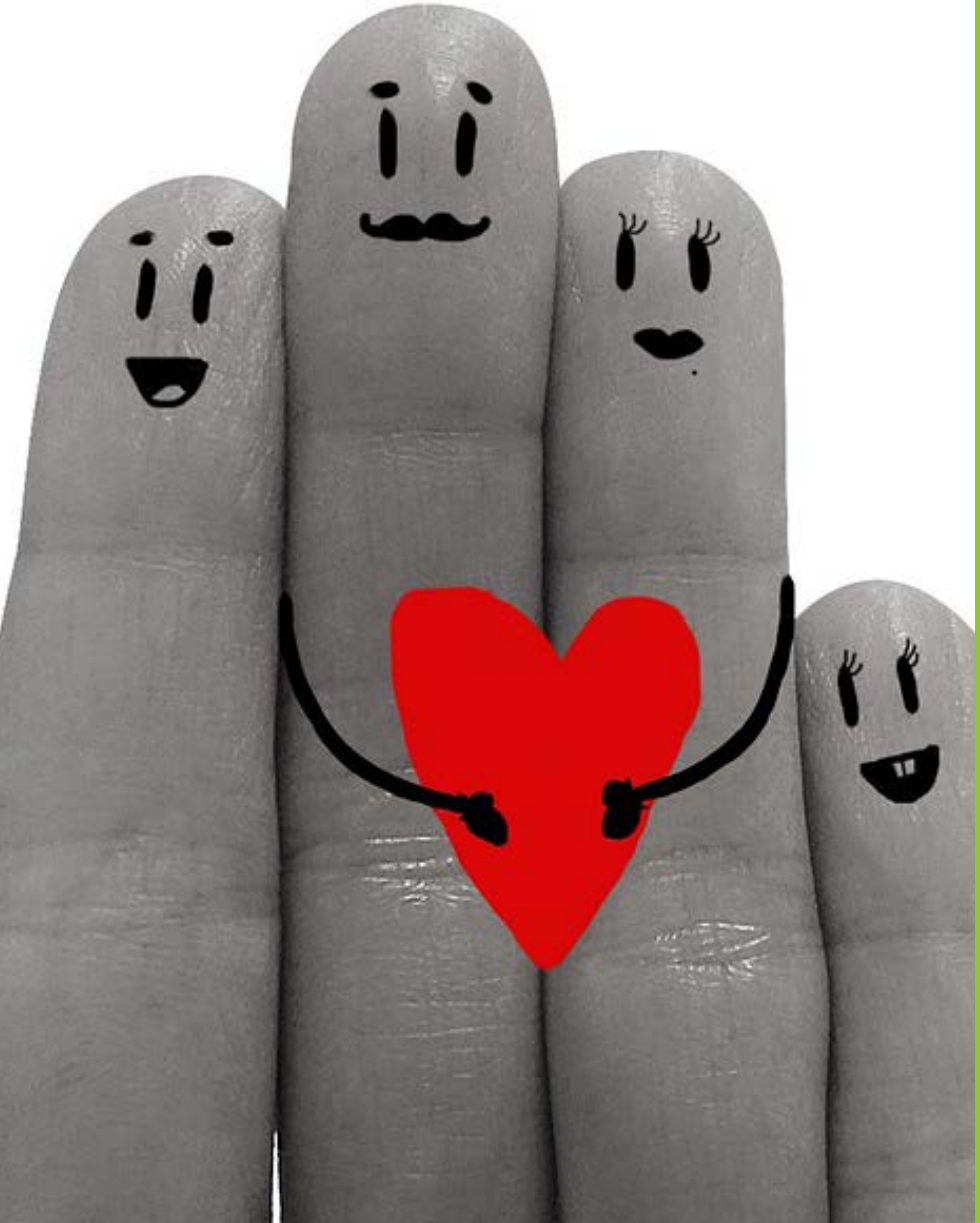

Angebote in Kooperation mit Familienzentren

## ANGEBOTE IN KOOPERATION MIT FAMILIENZENTREN

**Ansprechpartnerin:**

Anika Erkes ☎ 02271 603-16, ✉ a.erkes@awo-bm-eu.net

Die Familienbildungsstätte bietet verschiedene Kurse als Kooperationsveranstaltung mit Familienzentren an. Sie haben Interesse an einem dieser Kurse teilzunehmen und möchten gerne wissen, wo dieser stattfindet!? Rufen Sie uns an, wir helfen Ihnen gerne!

Oder haben Sie als Familienzentrum Interesse daran, eines unserer Angebote in Ihrem Hause anzubieten? Melden Sie sich bei uns, wir beraten Sie gerne.

Darüber hinaus entwickeln wir auch individuell weitere Kurskonzepte - gemeinsam mit Ihnen.

## FUN - FAMILIE UND NACHBARSCHAFT ELTERNKOMPETENZKURS

**Ansprechpartnerin:**

Anika Erkes ☎ 02271 603-16, ✉ a.erkes@awo-bm-eu.net

Im Englischen bedeutet fun Spaß. FuN ist ein Familienprogramm, das Eltern und Kindern richtig Spaß macht und Sie in Ihrer Beziehung weiter stärkt.

Familien, z. B. aus der Kindertagesstätte, treffen sich und nehmen gemeinsam an diesen Programm-Nachmittagen teil.

Das FuN-Programm findet in der Regel 8 Wochen lang, einmal wöchentlich, statt. Es bietet Gelegenheit andere Familien kennenzulernen, zusammen zu spielen, zu basteln, zu singen und gemeinsam zu essen. Auch für Gespräche gibt es genügend Zeit.

Jede Familie hilft einmal bei der Vorbereitung der Mahlzeiten mit.

Beim 8. Treffen erhalten alle teilnehmenden FuN-Familien eine Urkunde.

Es ist gewünscht und auch gängige Praxis, dass die Familien sich auch nach Kursende einmal im Monat treffen, um miteinander in Kontakt zu bleiben.



# KBV - KINDER BESSER VERSTEHEN ELTERNKOMPETENZKURS

Ansprechpartnerin:

Anika Erkes ☎ 02271 603-16, ✉ a.erkes@awo-bm-eu.net

## Ein Kurs für Eltern und alle die Kinder besser verstehen wollen!

„Es gibt NIE die Lösung und nie die eine Lösung und nicht die eine richtige Lösung. Denn zusammen Leben bedeutet Individualität. Und Kinder sind Teamworker - sie wollen immer mit uns in Verbindung sein!“

Kinder besser verstehen bedeutet auch, sich selbst besser zu verstehen. Denn Kinder sind ursprünglich und bringen uns an unseren Ursprung!

„Unser Alltag ist ihre Kindheit!“ (Katia Saalfrank)

## Inhalte: Themen/Wissensvermittlung und Raum für Fragen und wertschätzenden Austausch

- Einen neuen Blick auf Kinder aus bindungs- und beziehungsorientierter Sicht
- Informationen über die Autonomiephase vom 1. bis 5. Lebensjahr - Aggression und Wut bei Kindern
- Strafen und Konsequenzen
- Alltag mit Kindern leben (teilen, Übergänge, Rituale...) und Kita-Alltag (Eingewöhnung, trocken werden, Schnuller, ...)
- Geschwisterkonflikte
- „Altes“ - die eigene Kindheit erkennen und betrachten
- Von 0 auf 100 „Warum ist das so?“ Wege aus der „Brüllfalle“ ...
- Ein Weg von der Erziehung hin zur BEziehung!

## Ziele:

Die Beziehungen zwischen kleinen und großen Menschen zu vertiefen und zu intensivieren.

Leitung: Sonja Grüner

# GEMEINSAM ENTSPANNT ELTERN-KIND-WORKSHOP

Ansprechpartnerin:

Anika Erkes ☎ 02271 603-16, ✉ a.erkes@awo-bm-eu.net

Für Kinder ab 4 Jahren und ein Elternteil bzw. eine Bezugsperson

## **Seien Sie neugierig und kommen mit in den Zauberwald...**

Was haben Hase Langohr, die gemütliche Hummel, der kleine Maulwurf und ein brüllender Löwe gemeinsam? Sie begleiten sie auf ihrem Abenteuer durch den Zauberwald! Und ganz nebenbei zeigen sie Ihnen, wie Sie mit Übungen aus dem Kinder-Yoga, dem Achtsamkeitstraining und Entspannungsübungen bewegt zur Ruhe kommen.

Dieser Workshop findet an einem Nachmittag statt (2 Ustd.).

Leitung: Lydia Scheithauer





Aus- und Weiterbildung - Qualifizierung

# QUALIFIZIERUNG ZUR KINDERTAGESPFLEGEPERSON NACH DEM KOMPETENZORIENTIERTEN QUALIFIZIERUNGSHANDBUCH (QHB)

Ansprechpartnerin:

Nadine Hein-Elsner ☎ 02271 603-54, ✉ n.hein-elsner@awo-bm-eu.net

Die Qualifizierung nach dem QHB ist eine Grundvoraussetzung, um als Kindertagespflegeperson arbeiten zu können. Das QHB umfasst insgesamt 300 Unterrichtseinheiten, aufgeteilt zwischen der tätigkeitsvorbereitenden Qualifizierung mit 160 Unterrichtseinheiten und der tätigkeitsbegleitenden Qualifizierung mit 140 Unterrichtseinheiten. Die Aufnahme der Tätigkeit als Kindertagespflegeperson, ist für den Zeitraum zwischen beiden Qualifizierungsteilen vorgesehen.

Beide Teile sind unabhängig voneinander buchbar. Nach erfolgreichem Abschluss der einzelnen Qualifizierungsteile und bestandenen Lernergebnisfeststellungen, erhalten Sie jeweils ein Zertifikat vom Bundesverband für Kindertagespflege.

Voraussetzungen für die Teilnahme an der Qualifizierung sind Volljährigkeit, ein Schul- bzw. ein Berufsabschluss, sowie gute Kenntnisse der deutschen Sprache. Die Kursgebühr ist zum Teil über Landesmittel refinanzierbar. Nehmen Sie hierzu Kontakt mit Ihrem zuständigen Jugendamt/der Fachberatung Kindertagespflege auf.

## **Veranstaltungsort:**

Kerpen

## **Dauer/Umfang:**

Tätigkeitsvorbereitender Kurs (160 UE) ca. 6 Monate exklusive Ferienzeiten zuzüglich Selbstlerneinheiten und 80 Stunden Praktikum

Februar 2024 - September 2024

Tätigkeitsbegleitender Kurs (140 UE/ 160+) ca. 6 Monate exklusiv Ferienzeiten zuzüglich Selbstlerneinheiten

Februar 2025 - September 2025

Zwischen dem Ende von Teil 1 und dem Start von Teil 2 liegen ca. 4 bis 6 Monate zur Aufnahme der Tätigkeit in der Kindertagespflege.

## **Zeiten:**

1 - 2 x in der Woche von 18:45 Uhr bis 21:45 Uhr

2 x monatlich samstags von 09:00 Uhr bis 16:00 Uhr

## **Gebühren:**

160 Unterrichtseinheiten: € 1.999,00/140 Unterrichtseinheiten: € 1.750,00

Bezuschussung über Bildungsscheck NRW möglich.

Teilweise Refinanzierung durch das zuständige Jugendamt möglich.

## **Teilnehmer\*innenzahl:**

Minimum 10 / Maximum 14



## **Zulassungsbedingungen:**



Schul- bzw. Berufsabschluss, Volljährigkeit, gute Deutschkenntnisse

**Bitte setzen Sie sich für weiteren Informationen mit uns in Verbindung**

## Tagesmütter und Tagesväter gesucht!

### Sie möchten beruflich neue Wege gehen?

-  Sie haben Spaß an der Arbeit mit Kindern im Alter von 0-3 Jahren?
-  Sie möchten Familie und Beruf miteinander vereinbaren?
-  Sie möchten die Möglichkeit haben, von Zuhause aus zu arbeiten?

-  Sie organisieren sich gerne eigenverantwortlich?
-  Sie wünschen sich berufliche Flexibilität?

### Kreisstadt Bergheim

Fachberatung Kindertagespflege  
Bethlehemer Str. 9-11, 50126 Bergheim

Telefon: 02271/89-660

E-Mail: [Kindertagespflege@bergheim.de](mailto:Kindertagespflege@bergheim.de)  
[www.bergheim.de/tagespflege.aspx](http://www.bergheim.de/tagespflege.aspx)

Wir freuen  
uns auf  
Ihre Anruf!



# QUALIFIZIERUNG ZUR ERGÄNZUNGSKRAFT IM OFFENEN GANZTAG AN GRUNDSCHULEN - EINE QUALIFIZIERUNG FÜR DIE ZUKUNFT

Ansprechpartnerin:

Julia Becker ☎ 02271 603-15, ✉ [j.becker@awo-bm-eu.net](mailto:j.becker@awo-bm-eu.net)

Für fachfremde Kräfte in der OGS, für Berufsrückkehrer\*innen und Berufstätige in einem tätigkeitsfremden Beschäftigungsgebiet, bieten wir eine qualifizierte berufliche Neuorientierung im pädagogischen Bereich mit Kindern im Vorschulalter an.

Das Arbeitsfeld umfasst hierbei Aufgaben, wie z. B. Unterstützung bei den Hausaufgaben, Begleitung beim Mittagessen, Betreuung der Kinder während der Ferienzeiten, Planung von gemeinsamen Aktivitäten und Angeboten, Teamarbeit im Rahmen des Betreuungsteams und noch vieles mehr.

## Folgende Themenbereichen werden in der Qualifizierung behandelt:

- Strukturwissen/rechtliche Grundlagen
- Pädagogik
- Kindeswohl/1. Hilfe
- Ernährung/Hygiene
- Selbstfürsorge

Die Inhalte werden im Rahmen der Kompetenzorientierung vermittelt, d. h., dass Frontalunterricht nur einen geringen Umfang des Unterrichtes einnimmt. Hier stehen vielmehr die Kompetenzen der Teilnehmenden im Fokus und genau hieran orientiert sich die Gestaltung der Inhaltsvermittlung. Im Verlauf der Qualifikation sind zwei Lernergebnisfeststellungen vorgesehen - ein Reflexionsgespräch und eine schriftliche Facharbeit, verbunden mit einer Präsentation.

Ein Praktikum über 20 Stunden ist zwingender Inhalt der Qualifizierung.

Nach Abschluss, erhalten die Teilnehmenden ein trägereigenes Zertifikat.

<b>OF 860</b>	<b>Bergheim, AWO Haus der Familie, Zeissstr. 1</b>
<b>Termin:</b>	<b>Bitte erfragen</b>
<b>Zeiten:</b>	1 x wöchentlich freitags, 15:30 - 18:45 Uhr und samstags, 10:00 - 15:15 Uhr
<b>Umfang:</b>	176 Ustd., 20 Stunden Praktikum
<b>Gebühren:</b>	€ 999,00
<b>Teilnehmer*innenzahl:</b>	Minimum 10/Maximum 14
<b>Zulassungsbedingungen:</b>	Volljährigkeit, Hauptschulabschluss oder abgeschlossene Berufsausbildung, Orientierung an Sprachniveau B2, Positive Einschätzung durch den Bildungsträger

Die detaillierte Ausschreibung senden wir auf Anfrage gerne zu.

Bezuschussung über Bildungsscheck möglich. Bitte vor Anmeldung erfragen.

Infos unter: [www.bildungsscheck.nrw.de](http://www.bildungsscheck.nrw.de)



# QUALIFIZIERUNG ZUR ERGÄNZUNGSKRAFT IM OFFENEN GANZTAG AN GRUNDSCHULEN - EINE QUALIFIZIERUNG FÜR DIE ZUKUNFT

Ansprechpartnerin:

Julia Becker ☎ 02271 603-15, ✉ [j.becker@awo-bm-eu.net](mailto:j.becker@awo-bm-eu.net)

## Teilnehmer-

**\*innenzahl:** Minimum 10/Maximum 14

## Zulassungs-

### bedingungen:

Volljährigkeit

Hauptschulabschluss oder abgeschlossene Berufsausbildung

Orientierung an Sprachniveau B2

Positive Einschätzung durch den Bildungsträger

**Die detaillierte Ausschreibung senden wir auf Anfrage gerne zu.**

**Bezuschussung über Bildungsscheck möglich. Bitte vor Anmeldung erfragen. Infos unter: [www.bildungsscheck.nrw.de](http://www.bildungsscheck.nrw.de)**



# FORTBILDUNGEN FÜR PÄDAGOGISCHE MITARBEITER\*INNEN IN KINDERTAGESSTÄTTEN UND INTERESSIERTE

Ansprechpartnerin:

Anika Erkes ☎ 02271 603-16, ✉ a.erkes@awo-bm-eu.net

Die Familienbildungsstätte führt seit einigen Jahren - in Kooperation mit unterschiedlichen Trägern - Fortbildungen für Mitarbeiter\*innen von KITAS durch, die durch den intensiven Austausch mit Fachbereichsleitungen und Praktikern, kontinuierlich weiterentwickelt werden.

Darüber hinaus organisieren wir Fortbildungen für Träger, Einrichtungen, Teams und Einzelpersonen und beraten Sie gerne!

## QUALIFIZIERUNG IM RAHMEN DER KIBIZ PERSONALVERORDNUNG VOM 04.08.2020 (FN 1)

Ansprechpartnerin:

Anika Erkes ☎ 02271 603-16, ✉ a.erkes@awo-bm-eu.net

Zertifikatskurs - gemäß der KiBiz Personalverordnung vom 04.08.20 (Fn 1)

Die Familienbildungsstätte des AWO Regionalverbandes Rhein-Erft und Euskirchen e.V. bietet seit März 2023 eine Qualifizierungsmaßnahme im Rahmen der neuen Personalvereinbarung für Quereinsteiger\*innen in die Kita an. Hier wurden verschiedene neue Berufsgruppen aufgenommen. Zwei dieser Berufsgruppen müssen für den Einsatz als sozialpädagogische bzw. weitere Fachkraft u. a. über eine Qualifizierung in Pädagogik der Kindheit und Entwicklungspsychologie im Umfang von 160 Stunden verfügen.

### **Zielgruppe der Qualifizierung**

Diese Weiterbildung richtet sich an folgende Berufsgruppen (KiBiz Personalverordnung vom 04. August 2020):

Teil 1 §2, Abs. 2 Nr. 4: Personen, die die erste Staatsprüfung bzw. einen Masterabschluss für das Lehramt an Grundschulen erfolgreich absolviert haben.

Teil 1 § 2, Abs. 3 Nr. 2: ...in Absatz 4 genannten Ergänzungskräfte, wenn sie am 15. März 2008 in einer Einrichtung tätig waren.

Abs. 4, 1.: Kinderpflegerinnen und Kinderpfleger, Sozialassistentinnen und Sozialassistenten, Heilerziehungshelferinnen und Heilerziehungshelfer, Krippenerzieherinnen und Krippenerzieher, Hortnerinnen und Hortner oder Personen mit einer vergleichbaren Ausbildung und

2. Personen, die keine Kinderpflege- oder Heilerziehungspflegeausbildung aufweisen und keine Fachkräfte sind, wenn sie nach Qualifikation und Eignung in der Lage sind, die Fachkräfte in der Einrichtung in der pädagogischen Arbeit zu unterstützen. Voraussetzung hierfür ist, dass diese Ergänzungskraft am 15. März 2008 in einer Einrichtung eingesetzt war.

Teil 2 § 10, Abs. 3: Personen, die innerhalb der Ausbildung zur Erzieherin oder zum Erzieher den fachtheoretischen Prüfungsteil der Ausbildung vor mehr als vier Jahren erfolgreich abgeschlossen haben, aber im Anschluss daran kein Berufspraktikum mit fachpraktischer Prüfung abgeleistet haben und somit über keine staatliche Anerkennung verfügen.

# QUALIFIZIERUNG IM RAHMEN DER KIBIZ PERSONALVERORDNUNG VOM 04.08.2020 (FN 1)

Ansprechpartnerin:

Anika Erkes ☎ 02271 603-16, ✉ a.erkas@awo-bm-eu.net

Teil 2 § 10, Abs. 4: Personen, mit einer abgeschlossenen logopädischen, motopädischen, physiotherapeutischen, ergotherapeutischen, theaterpädagogischen, kulturpädagogischen, musikpädagogischen Ausbildung, Absolventinnen und Absolventen der Studiengänge Religionspädagogik, Sportpädagogik, Kunstpädagogik, Medienpädagogik, Psychologie oder Bildungswissenschaft.

Teil 1 § 8: In begründeten Fällen können die Landesjugendämter Ausnahmen für den Einsatz als Fachkraft zulassen, wenn der Träger dies im Einvernehmen mit dem örtlichen Jugendamt beantragt. Die Person sollte grundsätzlich über eine pädagogische Ausbildung verfügen.

## **Ziel der Qualifizierung**

Die Erziehung, Bildung und Betreuung von Kindern bis 3 Jahren in Kindertageseinrichtungen stellt hohe Anforderungen an das Personal und an die Organisation der Kitas. Die Betreuung von Kindern in den ersten Lebensjahren, in denen grundlegende Bildungsprozesse stattfinden, erfordert Fachkräfte, die über eingehende entwicklungspsychologische Kenntnisse und über Empathie-Kompetenz verfügen. Dies betrifft sowohl die direkte pädagogische Arbeit, die auf der professionellen Haltung dem Kind gegenüber beruht, als auch weitere komplexe Themen, wie das gelungene und konzeptionelle Arbeiten im Team, Erziehungspartnerschaft und Kenntnisse über die Lebenswirklichkeiten von Eltern, sowie die Selbstfürsorge.

Die Teilnehmer\*innen dieser Qualifizierung erhalten ein notwendiges pädagogisches Grundwissen in relevanten Themenbereichen der Kleinstkindpädagogik und Entwicklungspsychologie, sowie Praxiserfahrungen und -ideen durch die Hospitation. Darüber hinaus werden erforderliche professionelle Handlungskompetenzen im Hinblick auf die Zusammenarbeit im Team und der Elternpartnerschaft erworben und erweitert.

## **Aufbau der Qualifizierung**

Die Maßnahme ist modular aufgebaut und umfasst insgesamt 174 Zeitstunden (entspricht 232 Unterrichtsstunden). Sie besteht aus 4 Module mit insgesamt 29 Schulungstagen, davon werden 24 Tage als Präsenzveranstaltungen (optional als Onlineveranstaltungen) durchgeführt. 5 Tage werden als selbstorganisierte Lernzeiten angeboten und beinhalten Selbstlernphasen zu verschiedenen Themenkomplexen und die Vorbereitung einer Projektarbeit. Von den 5 Lernzeiten werden 3 von Dozent\*innen begleitet und 2 finden in Form von selbstorganisierten Hospitationstagen statt (in je 2-4 verschiedenen Kitas). Die Hospitationstage werden unter Berücksichtigung des vorgegebenen Themas durchgeführt und hierüber wird eine Projektarbeit erstellt. Die Qualifizierung schließt mit der Präsentation der Projektarbeit ab. Der schriftliche Umfang der Arbeit umfasst ca. 10 DIN A 4 Seiten pro Peergruppe.

Grundsätzlich gilt während des Kurses Präsenzpflcht, um im Rahmen der Vorgaben erfolgreich qualifiziert zu werden. Bei entschuldigtem Fehlen dürfen maximal 10 % Fehlzeiten (ca. 3 Tage) entstehen. Die verpassten Inhalte sollen nachgearbeitet werden - beispielsweise durch eine schriftliche Ausarbeitung zu dem versäumten Lerninhalt. Ggf. besteht die Möglichkeit, den verpassten Lerninhalt bei einem anderen Weiterbildungsträger der AWO nachzuholen.

# QUALIFIZIERUNG IM RAHMEN DER KIBIZ PERSONALVERORDNUNG VOM 04.08.2020 (FN 1)

Ansprechpartnerin:

Anika Erkes ☎ 02271 603-16, ✉ a.erkes@awo-bm-eu.net

Die Inhalte der Qualifizierung orientieren sich an den gesetzlichen Grundlagen des SGB VIII, § 45 ff, dem Kinderbildungsgesetz und den Bildungsgrundsätzen NRW und sind angelehnt an dem Kompetenzorientierten Qualifikationsprofil für die Ausbildung von Erzieherinnen und Erziehern an Fachschulen und Fachakademien.

Durch die unterschiedlichen Unterrichtseinheiten werden die Teilnehmenden von einem praxiserfahrenen Dozent\*innenteam begleitet, das in der Qualifizierung von pädagogischen Fachkräften erprobt ist. Während des gesamten Qualifizierungskurses haben die Teilnehmenden immer wieder die Möglichkeit, eigene Erfahrungen aus der Praxis zu schildern, zu reflektieren und in den begleiteten kollegialen Austausch zu gehen. Dieser Bestandteil der Maßnahme ist wichtig, um die Vernetzung von Theorie und Praxis zu gewährleisten.

## Inhalte der Weiterbildung:

<b>Modul 1:</b> (1.1 - 1.10)	Berufliches Selbstverständnis, Beziehungen gestalten und pädagogisch handeln
<b>Modul 2:</b> (2.1 - 2.4)	Erziehungs-, Bildungs- und Betreuungsauftrag; sozialpädagogische Bildungsarbeit professionell gestalten
<b>Modul 3:</b> (3.1 - 3.4)	Lebenswelten und Diversität wahrnehmen, Verstehen und Inklusion fördern
<b>Modul 4:</b> (4.1 - 4.2)	Erziehungs- und Bildungspartnerschaften und Übergänge Gestalten sowie im Team agieren

<b>Ort:</b>	verschiedene im Rhein-Erft-Kreis und Euskirchen	
<b>Leitung:</b>	Anika Erkes	
<b>Dozent*innen:</b>	verschiedene	
<b>OF 801</b>	29 Schulungstage 09:00 - 16:15 Uhr	14.03.24 - 02.2025
<b>Gebühr:</b>	€ 2.095,00	
<b>Termine:</b>	jeweils von 09:00 - 16:15 Uhr	
1.1	14.03.24	Einführungstag + Haltung/berufliches Selbstverständnis
1	15.03.24	Lernzeit 1: Präsenztreffen, begleitet durch Dozent*in Vertiefung Biographiearbeit in Lerngruppen
3.1	22.03. + 23.03.24	Entwicklungspsychologie
1.2	19.04.24	Bindungstheorie, Eingewöhnung, Beziehung gestalten
1.4. flex	22.04.24	Pflege und Persönlichkeitsentwicklung
1.5. flex	29.04.24	Im Dialog mit dem Kleinstkind
2.1	23.05.24	Erziehungs- Bildungs- und Betreuungsauftrag nach SGB VIII & KiBiz
2.2	24.05.24	Bildungsgrundsätze NRW
1.3	21.06.24	Didaktisch-methodische Handlungskonzepte und Situationsansatz

# QUALIFIZIERUNG IM RAHMEN DER KIBIZ PERSONALVERORDNUNG VOM 04.08.2020 (FN 1)

Ansprechpartnerin:

Anika Erkes ☎ 02271 603-16, ✉ a.erkes@awo-bm-eu.net

2.4.1	22.06.24	Lernzeit 2: Präsenztreffen, begleitet durch Dozent*in Gestaltung von Lernumgebung und Wahrnehmung von Bildungsanlässen, Interaktionsgestaltung insbesondere im Bereich alltagsintegrierter Sprachbildung und -förderung
1.7	27.06.24	Umgang mit Wut im Kleinkindalter
1.9	27.09.24	Schutzauftrag Kindeswohl
3.2.1	28.09.24	Transkulturelle Kompetenz / Diversität
3.2.2	09.11.24	Transkulturelle Kompetenz / Diversität
3.3 flex	15.11.24	Wahrnehmungsentwicklung, sensomotorische Integration
3.4	16.11.24	Inklusion
1.8	05.12.24	Partizipation
1.6	06.12.24	Die Bedeutung von Spiel
2.4.2	Jun-Dez 24	Lernzeit 3: Hospitation 1 in Eigenregie Gestaltung von Lernumgebung und Wahrnehmung von Bildungsanlässen, Interaktionsgestaltung insbesondere im Bereich alltagsintegrierter Sprachbildung und -förderung
2.4.3	Jun-Dez 24	Lernzeit 4: Hospitation 2 in Eigenregie Gestaltung von Lernumgebung und Wahrnehmung von Bildungsanlässen, Interaktionsgestaltung insbesondere im Bereich alltagsintegrierter Sprachbildung und -förderung
4.1	vrsl. Jan 25	Erziehungspartnerschaft und Gestaltung von Übergängen
2.3	vrsl. Jan 25	Marte Meo
4.2	vrsl. Jan 25	Team im Dialog
1.10	vrsl. Feb 25 (2Tage)	Wertschätzender und achtsamer Umgang mit sich selbst
2.4.4	vrsl. Feb 25	Lernzeit 5: Präsenztreffen, begleitet durch Dozent*in Gestaltung von Lernumgebung und Wahrnehmung von Bildungsanlässen, Interaktionsgestaltung insbesondere im Bereich alltagsintegrierter Sprachbildung und -förderung
Abschluss	vrsl. Feb 25 (2Tage)	Vorstellung der Projektarbeit; Auswertung/Feedback und Zertifikatsübergabe

# ZERTIFIKATSKURS „DIALOG-PROZESSBEGLEITUNG“

## ELTERN STÄRKEN - GEMEINSAM IM DIALOG

### NACH DEM KONZEPT „ELTERN STÄRKEN - ERMUTIGUNG ZUM DIALOG“ VON JOHANNES SCHOPP

Ansprechpartnerin:

Anika Erkes ☎ 02271 603-16, ✉ a.erkes@awo-bm-eu.net

Insbesondere für Mitarbeitende in Kitas, Kindertagespflege, Schule, OGS und Interessierte

#### **Dialog als Weg zu einer neuen Beziehungskultur**

Der Dialog ist ein grundlegendes Arbeits- und Lebensprinzip und folgt dem Prinzip der Verbundenheit. Hier einige wesentliche Bestandteile: Dialog ist mehr als ein Gespräch und unterscheidet sich von seiner Methode. Dialog ist eine Haltung und meint: gemeinsames Denken, Achtsamkeit und Respekt. Im Dialog bin ich herausgefordert, was mir wirklich wichtig ist, zu erkunden und die eigenen Ansichten „in der Schwebe zu halten“. Dazu brauchen meine Gedanken eine „Atempause“. Ziel ist es u. a., automatisierte Muster, die in unserem Unbewussten gespeichert sind und die uns zu stereotypen (Re)Aktionen verleiten, zu durchbrechen - durch Verlangsamung und geübte Achtsamkeit. Aus der respektvollen Hinwendung zum anderen entsteht die Bereitschaft zu einer vorurteilsfreien Begegnung. Wir „besuchen“ mit Interesse und Offenheit unser Gegenüber in seiner Welt. Ich stelle mich seinen Ansichten, ohne sie gleich bewerten zu müssen. Statt „Denkprodukten“ tauschen wir unsere Denkwege aus. So begegnen wir uns in erster Linie als Lernende und nicht als Wissende.

Die Absicht des Dialogs: Miteinander zu denken und ein neues gemeinsames Verständnis zu erreichen, das über die bekannten, schon oft gedachten Gedanken, hinausgeht.

#### **Kompetenzen und Qualifikationsziele:**

Die Teilnehmenden

- erhalten einen Überblick über die Kernkompetenzen des Dialogs, sie üben und vertiefen ihre dialogische Haltung
- untersuchen die Entstehung ihrer eigenen Denk- und Verhaltensmuster. Dadurch werden neue, kreative Lösungswege sichtbar.
- entdecken eigene Ressourcen und üben sich im Umgang mit Grenzen und Herausforderungen
- gestalten eigene Dialog-Werkstätten und erarbeiten ein Praxisprojekt
- erfahren Ermutigung zur Durchführung von dialogischen Beratungen, Seminaren und Teambegleitungen

**Bergheim**, städt. Familienzentrum Kita Abenteuerland, Meißnerstr. 4

Leitung: Alesia Lust, Inge Willwacher

**OF 803** Mi./Do./Fr. 09:00 - 16:15 Uhr 22.04.24 - 15.01.25\* (120 Ustd.)

€ 1.380,00

\*22.04. - 24.04. / 03.06. - 05.06. / 16.09. - 18.09. / 18.11. - 20.11.24 / 13.01.25 - 15.01.25



**schreiben · schenken · spielen**

**Bürobedarf Dohmen GmbH**

Dürener Straße 52 • 50226 Frechen • Tel. 02234-2097-0 • Fax 02234-2097-20

Email: [service@buerobedarf-dohmen.de](mailto:service@buerobedarf-dohmen.de) • [www.buerobedarf-dohmen.de](http://www.buerobedarf-dohmen.de)

HRB Köln 42330 • 224 / 5705 / 0566 • DE 173 445 382 • Geschäftsführer: Stephan Dohmen

# TRAUMAPÄDAGOGISCHEN FACHKRAFT

## UMGANG MIT VERHALTENAUFFÄLLIGEN UND TRAUMATISIERTEN KINDERN UND DEREN ANGEGÖRGEN

Ansprechpartnerin:

Anika Erkes ☎ 02271 603-16, ✉ a.erkes@awo-bm-eu.net

Insbesondere für Mitarbeitende aus Kitas, Kindertagespflege, Schule und OGS

Fachkräfte werden immer mehr mit verhaltensauffälligen Kindern konfrontiert und benötigen daher für ihren Arbeitsalltag selbst mehr Unterstützung. Wenn sie von traumatischen Vorerfahrungen der Kinder erfahren und diese im Alltag begleiten, stellt sie dies vor eine große Herausforderung: **Zudem kommen immer mehr Flüchtlingskinder in die Einrichtungen, die akut traumatisiert sind.**

Die Toleranz für Erregung und Anspannung aber auch Entspannung, erscheint bei den Kindern erheblich vermindert und oft braucht es nur eine Kleinigkeit, um eine Lawine von Verhaltensauffälligkeiten unaufhaltsam in Gang zu bringen.

Traumata wie Gewalt, Flucht, sexuelle Misshandlung, psychische Erkrankung der Eltern, Unfälle und Tod, haben spezifische Auswirkungen auf Kinder und Jugendliche. Diese können individuell sehr unterschiedlich sein. Die Spuren, die sie hinterlassen, sprengen jedoch oft den Rahmen der bisherigen professionellen und persönlichen Möglichkeiten der Fachkräfte.

Das Seminar möchte einen ersten Einblick in mögliche Hintergründe für auffälliges Verhalten geben und Wege und Möglichkeiten zum Umgang mit dem Kind und den Eltern aufzeigen. Zusätzlich werden gemeinsam Wege erarbeitet, wie traumatische Erlebnisse in der Arbeit mit Kindern und deren Eltern berücksichtigt werden können und eine Pädagogik des sicheren Ortes in der Praxis umgesetzt werden kann.



### Seminarinhalte:

#### Grundlagen

- Hintergründe von auffälligem Verhalten
- Neurobiologische Grundlagen
- Diagnostik von Verhaltensauffälligkeiten
- Traumadefinition
- Folgen früher Traumatisierung und Vernachlässigung
- Symptome und Diagnostik
- Schutz- und Risikofaktoren

#### Traumapädagogik - Pädagogik des sicheren Ortes

- Haltung und Prinzipien
- Stabilisierung und Arbeit mit den Traumafolgen
- Methoden und Möglichkeiten für den Alltag
- Sicherung und Stabilisierung der Fachkräfte



# TRAUMAPÄDAGOGISCHEN FACHKRAFT

## UMGANG MIT VERHALTENSUFFÄLLIGEN UND TRAUMATISIERTEN KINDERN UND DEREN ANGEGÖRGEN

Ansprechpartnerin:

Anika Erkes ☎ 02271 603-16, ✉ a.erkas@awo-bm-eu.net

### Elternarbeit

- Haltung und Umgang mit den Eltern
- ressourcenorientierte Elternarbeit
  
- Arbeiten mit traumatisierten und/oder psychisch kranken Eltern
- systemische Ansätze in der Arbeit mit traumatisierten Familien

### Zusammenarbeit mit anderen Fachkräften

- Ansprechpartner\*innen und Kooperationspartner für die Arbeit mit verhaltensauffälligen bzw. traumatisierten Kindern und Eltern
- Vorgehensweise bei den ersten Anzeichen für ein traumainduziertes Verhalten
- Möglichkeiten von Supervision
- Fach- und Fallberatung.

**Erftstadt-Dirmerzheim**, Begegnungsstätte der AWO, Lourdesweg 3

Leitung: Andrea Galitz

**OF 802A** Do./Fr. 09:00 - 16:15 Uhr 25.04./26.04. € 198,00 (Modul 1)

**OF 802B** Do./Fr. 09:00 - 16:15 Uhr 12.09./13.09. € 198,00 (Modul 1)

**OF 802C** Do./Fr. 09:00 - 16:15 Uhr 07.11.24 - 04.07.25 € 960,00\* (Modul 2 - 6)

\*Wenn Nachweis für die Teilnahme an Modul 1 vorliegt.

**Bitte beachten:** Um sich zum Modul 2 - 6 anmelden zu können, ist die vorherige Teilnahme am Modul 1 notwendig. Im Jahr 2024 werden 2 Termine für Modul 1 angeboten. Auch Teilnehmer\*innen, die im Jahr 2023 am 1. Modul teilgenommen haben, können sich anmelden.

### Inhalte der Weiterbildung:

<b>Modul 1</b>	25.04. + 26.04.24 12.09. + 13.09.24	Einführung in die Traumapädagogik Einführung in die Traumapädagogik
<b>Modul 2</b>	07.11. + 08.11.24	Bindung und Trauma / Umgang mit Trauma im Kontext von Gewalt, Flucht und Migration
<b>Modul 3</b>	16.01. + 17.01.25	Traumapädagogische Methoden zum diagnostischen Fallverstehen und zur Begleitung der Kinder im Alltag
<b>Modul 4</b>	13.04. + 14.03.25	Falldarstellungen und Trauma sensible Beratung von Familiensystemen
<b>Modul 5</b>	15.05. + 16.05.25	Umgang mit Unfällen, Krankheit und Tod / Selbstfürsorge und Abgrenzung
<b>Modul 6</b>	03.07. + 04.07.25	Projektvorstellung / berufliche Weiterentwicklung / Abschied

# ZERTIFIKATSKURS „FACHKRAFT FÜR INKLUSION“

Ansprechpartnerin:

Anika Erkes ☎ 02271 603-16, ✉ a.erkes@awo-bm-eu.net

Insbesondere für pädagogische Fachkräfte und Interessierte

Inklusion ist ein Menschenrecht. Kein Mensch soll ausgeschlossen werden. Verschiedenheit ist Normalität. Die Idee von Inklusion beinhaltet, dass Menschen keinen Sonderstatus bekommen, damit ihre Bedürfnisse und Rechte erfüllt werden.

Alle Kinder in ihrer Entwicklung umfassend zu fördern und sich an ihren spezifischen Bedürfnissen und Interessen auszurichten, gehört zu den wesentlichen und herausforderndsten Aufgaben im frühkindlichen Bildungsbereich. Wie aber können Mitarbeitende im pädagogischen Bereich die Leitidee der Inklusion in ihrem Arbeitsalltag berücksichtigen und umsetzen? Und, was alles beinhaltet das Thema „Inklusion“? Das Spektrum umfasst nicht nur die direkte pädagogische Arbeit mit den Kindern, sondern berührt auch komplexe Themen, die auf der professionellen Haltung dem Kind gegenüber, konzeptionellem Arbeiten im Team, Kenntnisse der Lebenswirklichkeiten von Eltern bis hin zu interdisziplinärem Arbeiten beruhen.

## Kompetenz- und Qualitätsziele:

Die Teilnehmenden sollen durch die Weiterbildung vor allem Sicherheit im breiten Spektrum der Inklusion erhalten, d. h. u. a. im Umgang mit „Inklusions-Kindern“, in der Erziehungspartnerschaft, in der Zusammenarbeit mit anderen Institutionen und bei der Implementierung im eigenen Team. Auf der Basis der gewonnenen Erkenntnisse sollen Fördermöglichkeiten entwickelt und umgesetzt werden können.

**Gesamtumfang: 4 Module mindestens 144 UE**

Basis-Kurs:	Modul 1 - 3	128 UE	inkl. Projektarbeit (24 UE)
Schwerpunkte:	Modul 4	16 UE mind.	mind. 2 verschied. Themen- individuell wählbar

**Erftstadt-Lechenich**, AWO Ortsverein, Michael-Schiffer-Weg 9

Leitung: Anika Erkes, Jennifer Stollenwerk

**OF 804** jeweils 09:00 - 16:15 Uhr 24.02. - 30.11.24 € 1.280,00 (Modul 1 - 3)

**Achtung! Modul 4 muss individuell gebucht werden und wird separat berechnet.**

## Inhalte der Weiterbildung:

<b>OF 804 2.2</b>	24.02.24	Einführung / inklusives Selbstverständnis als pädagogische Fachkraft
<b>OF 804 1.1</b>	01.03.24	Inklusion und gesetzliche Grundlagen
<b>OF 804 1.2</b>	02.03.24	Barriere aufspüren - Teilhabe ermöglichen
<b>OF 804 1.3</b>	21.03-23.03.24	Störungsbilder/Behindertenformen (Grundkenntnisse)
<b>OF 804 2.1</b>	ggf. 25.04.24	Internationale Klassifikation der Funktionsfähigkeit Behinderung und Gesundheit (ICF) und Förder- und Teilhabe
<b>OF 804 2.3</b>	26.04.+27.04.24	Sozialpädagogische Bildungsarbeit professionell gestalten

# ZERTIFIKATSKURS „FACHKRAFT FÜR INKLUSION“

Ansprechpartnerin:

Anika Erkes ☎ 02271 603-16, ✉ a.erkes@awo-bm-eu.net

OF 804 3.1	08.06.24	Vernetztes Wissen und Partner*innen im Sozialraum
OF 804 3.2	ggf. 10.06.24	Inklusive Erziehungspartnerschaft
OF 804 SLE	14.09.24	Peergruppenarbeit/Präsenztreffen mit Doz.-Begleitung
OF 804	29.11+30.11.24	Vorstellung der Projektarbeiten Auswertung/Feedback der gesamten WB und Zertifikatsübergabe

## Inklusive Schwerpunkte setzen

### Modul 4 mindestens 2 verschiedene Themen, mindestens 16 UE - individuell zu buchen!

Voraussetzung zum Bestehen der Qualifizierung ist die Teilnahme an 2 verschiedenen Themen, im Umfang von mindestens je 8 UE. Folgende Themen können individuelle aus unserem regulären Programm als inklusive Schwerpunkte gewählt und separat gebucht werden:

Termine	Themen
12.04.24	Sprachbildung mit Gebärden, Basis-Kurs (8 UE)
23.04.24	Körper, Liebe, Doktorspiele, Entwicklung kindlicher Sexualität (8UE)
29.04./30.04.24	Elterngespräche lösungsorientiert führen (16 UE)
18.06.24	Kinder mitbestimmen lassen, Kinderrecht und Bildungsauftrag (8UE)
18.06./19.06.24	Gewaltfreie Kommunikation (16 UE)
28.06.24	Entwicklungspsychologie 4 - 6-jährige (8 UE)
06.09./07.09.24	Wahrnehmungsentwicklung, sensomotorische Integration (16 UE)
13.09.24	Sprachbildung mit Gebärden, Aufbau-Kurs (8 UE)
21.09.24	Motorik: Bewegung ist der Motor kindlicher Entwicklung (8 UE)

**\*Weitere/Andere Themen sind nach Absprache auch möglich.**

**Die Kursgebühren für die einzelnen Fortbildungen entnehmen Sie bitte unserem Programmheft bzw. der jeweiligen Ausschreibung.**

## Projektarbeit/Peergruppenarbeit

Die Erarbeitung und die Erstellung der Projektarbeit sind Bestandteil und Voraussetzung der Qualifizierung. Daher ist der Zeitumfang von 16 UE (= 12 Zeitstunden) in Eigenregie von den Trägern und Kita-Leitungen entsprechend wie Fortbildungstage anzusehen.

Insgesamt beträgt der Mindestzeitumfang 24 UE:

8 UE in Form eines organisierten Präsenztreffens

16 UE in Eigenregie der Teilnehmenden

# ZERTIFIKATSKURS „FACHKRAFT FÜR INKLUSION“

Ansprechpartnerin:

Anika Erkes ☎ 02271 603-16, ✉ a.erkles@awo-bm-eu.net

## Implementierung eines Inklusionsbestandteils in das eigene Praxisfeld

Die Erarbeitung findet im Rahmen von Peergruppenarbeit (zu zweit, max. zu dritt) statt. Die Teilnehmer\*innen finden selbstständig ihre Partner\*in - im Verlauf der ersten Module.

Es wird ein Thema aus der Weiterbildung gewählt und dazu wird ein Instrument/Werkzeug/Methode zur Umsetzung in die eigene Arbeit entwickelt - etwas, dass man in der alltäglichen Kita-Arbeit umsetzen bzw. einsetzen kann.

So entsteht ein bunter Methodenkotter für alle Teilnehmenden.

Pro Peergruppe wird darüber eine Projektarbeit im Umfang von ca. 10 DIN A4 Seiten erstellt. Am Ende der Weiterbildung wird die Projektarbeit präsentiert.

Die Teilnehmenden weisen dem Bildungsträger ihre selbstorganisierte Peergruppenarbeit in Form von 2 Kurzberichten nach.





Fortbildungen zu pädagogischen Themen

# IM DIALOG MIT DEM KLEINKIND - VERBINDENDE UND WERTSCHÄTZENDE KOMMUNIKATION

Ansprechpartnerin:

Anika Erkes ☎ 02271 603-16, ✉ a.erkas@awo-bm-eu.net

Insbesondere für Mitarbeitende im pädagogischen Bereich und Interessierte

Wie oft ergeben sich Situationen, in denen Menschen beschimpft, falsch behandelt, ungerecht beschuldigt werden oder sich nicht ernst genommen fühlen?

Und wie oft wird darauf mit einem „Gegenangriff“ oder einem inneren „Rückzug“ reagiert, so dass eine Verständigung schwer oder sogar unmöglich wird? Und oftmals sind sie dann im Nachhinein mit der eigenen Reaktion unzufrieden.

Der Prozess der Gewaltfreien Kommunikation eröffnet die Möglichkeit, Beziehungen unterschiedlicher Art, konstruktiv zu gestalten - auch mit Kindern!

Durch eine Veränderung der Art, wie gesprochen wird, kann jeder die eigene Haltung und die Haltung anderen Menschen gegenüber, auf eine konstruktive Basis stellen.

In dem Seminar lernen Sie:

- die so genannte „Giraffensprache“ (die Sprache von Herz zu Herz) zu üben und damit sich selbst und ihre/n Gesprächspartner\*innen, mit Respekt und Verständnis zu begegnen.
- Angriffe, Urteile und negative Kritik als das zu verstehen, was sie sind: Ausdruck eines unerfüllten Bedürfnisses.
- über die Erkenntnis dessen, was wirklich wichtig ist, zu einem konstruktiven Austausch zu gelangen.
- ehrlich ihre Gefühle und Wünsche zu äußern, ohne andere zu beleidigen.
- Zusammenarbeit zu suchen, ohne zu fordern.
- mit Kindern auf Augenhöhe zu kommunizieren.
- die Bedürfnisse der Kinder genauso zu hören, wie die eigenen zu Gehör zu bringen.

**Erfstadt-Dirmerzheim**, AWO Ortsverein, Lourdesweg 3

Leitung: Herbert H. Warmbier

**OF 815A** Di./Mi. 09:00 - 16:15 Uhr 30.01./31.01. € 232,00

**Erfstadt-Lechenich**, AWO Ortsverein, Michael-Schiffer-Weg 9

Leitung: Herbert H. Warmbier

**OF 815B** Di./Mi. 09:00 - 16:15 Uhr 18.06./19.06. € 279,00

# BEGABUNGEN ERKENNEN UND FÖRDERN KINDER MIT HOHER (KOGNITIVER) BEGABUNG

IMPULSKREIS - GEFÖRDERT VON: KARG-STIFTUNG

Ansprechpartnerin:

Anika Erkes ☎ 02271 603-16, ✉ a.erkes@awo-bm-eu.net

Ein Impulskreis insbesondere für Mitarbeitende aus Kitas, Kindertagespflege und Interessierte

## Was sind die Impulskreise Kita?

Wie können Stärken und Begabungen von Kindern früh erkannt werden? Wie können diese in der Kita optimal gefördert werden? Und welche Erfahrungen haben Fachkräfte bereits mit (hoch-)begabten Kindern gemacht?

Die Karg Impulskreise Kita sind ein Fortbildungsinstrument aus der und für die frühpädagogische Praxis, das Grundlagen-Wissen der frühen Begabungs- und Begabtenförderung vermittelt.

## Es geht um

- Auszeigen von Handlungsmöglichkeiten im Umgang mit Kindern mit hoher (kognitiver) Begabung.
- Konkrete Fallbeispiele regen zur Reflexion der eigenen Praxis an.

Die Durchführung ist für Kitas kostenlos.

## Methode:

Die Karg Impulskreise sind eine interaktive und ressourcenorientierte Fortbildungsmethode von 3 bis 3,5 Stunden und bieten:

- Erste Orientierung und Sensibilisierung im Themenfeld
- Durchführung in Kleingruppen von 6 bis 8 pädagogischen Fachkräften zzgl. Moderator\*in
- Hintergrundinformationen, Leitfragen und Fallbeispiele regen zur Diskussion an
- Material: Tischvorlage und Wissenskarten
- Begleitmaterial für die Teilnehmenden

## Was haben Einrichtungen und Teilnehmende von der Fortbildung?

- Stärkenorientierter Blick wird geschärft
- Entwicklung hin zu einer begabungsförderlichen Haltung
- Profilentwicklung der Kita wird gefördert
- Praxisnahe Durchführung
- Liefert zugeschnittenes Fachwissen

**BEGABUNGEN ERKENNEN UND FÖRDERN  
KINDER MIT HOHER (KOGNITIVER) BEGABUNG  
IMPULSKREIS - GEFÖRDERT VON: KARG-STIFTUNG**

Ansprechpartnerin:

Anika Erkes ☎ 02271 603-16, ✉ a.erkes@awo-bm-eu.net

Der Veranstaltungstag beinhaltet zwei Impulskreise:

- **Karg Impulskreis Kita 1: Erkennen**  
„Begabungen erkennen - frühpädagogische Diagnostik in der Kita“
- **Karg Impulskreis Kita 2: Fördern**  
„Begabungen entfalten - individuelle Förderung in der Frühpädagogik“

**Bergheim, AWO, Haus der Familie, Zeissstr. 1**

Leitung: Annika Scholl

**OF 836A** Sa. 09:00 - 16:00 Uhr 24.02. € kostenlos

**OF 836B** Sa. 09:00 - 16:00 Uhr 07.09. € kostenlos



**dirk.huppertz@t-online.de**

Meisterbetrieb

# Elektro Service Huppertz

Qualität macht den Unterschied!

**Tel. 0 22 72 / 90 68 88 2**



# ACHTSAMKEIT UND RESILIENZ IM PÄDAGOGISCHEN ALLTAG EINE EINFÜHRUNG IN DIE GEWALTFREIE KOMMUNIKATION MIT KINDERN

Ansprechpartnerin:

Anika Erkes ☎ 02271 603-16, ✉ a.erkes@awo-bm-eu.net

Ein Workshop insbesondere für Mitarbeitende aus Kitas, Kindertagespflege und Interessierte

Achtsamkeit (engl. „Mindfulness“) ist die bewusste Wahrnehmung und das intensive Erleben des aktuellen Moments. Sich bewusst auf das Hier und Jetzt zu konzentrieren hilft, den Alltag zu entschleunigen, konzentrierter, ruhiger und zufriedener zu werden.

In diesem Workshop erfahren die Teilnehmenden, wie sie durch einfache Übungen achtsam mit ihren Gefühlen und ihrem Körper umgehen können.

Außerdem lernen sie Möglichkeiten kennen, um ihre psychische Widerstandskraft (Resilienz) zu stärken.

Sie werden Methoden zur Achtsamkeit, Meditation, sanftes Yoga (geeignet auch für Teilnehmende ohne Yogaerfahrung) und Resilienzübungen praxisnah kennenlernen.

**Bitte mitbringen: Matte, Decke, kleines Kissen und tragen Sie bequeme Kleidung.**

**Erftstadt-Lechenich**, AWO Ortsverein, Michael-Schiffer-Weg 9

Leitung: Angelika Biert

**OF 832** Fr. 10:00 - 17:00 Uhr 08.03. € 72,00



# KINDERNOTFALL - HILFE! WAS TUN?

Ansprechpartnerin:

Anika Erkes ☎ 02271 603-16, ✉ a.erkas@awo-bm-eu.net

Ein Kurs für Mütter, Väter, Omas, Opas, Geschwister und alle Interessierten

In diesem Kurs werden die häufigsten Notfälle bei Kindern besprochen. Außerdem werden die Säuglings- und Kinderreanimation aktiv geübt, sodass sie im Notfall beherrscht werden.

## Seminarinhalte:

- Wie erkenne ich, ob ein Kind reanimiert werden muss?
- Wie gehe ich bei der Reanimation vor?
- Was tue ich, wenn sich ein Kind verschluckt?
- Was mache ich bei einem Fieberkrampf?
- Wie reagiere ich bei Vergiftungen?
- Was ist eigentlich ein Pseudokrapp-Anfall?

Antworten auf all diese Fragen und noch auf viele weitere, bekommen Sie in diesem Erste-Hilfe-Kurs!

**Ort:** Auf Anfrage.

Leitung: Dr. med. Milena Baumgärtner

**OF 818** Mi. 17:00 - 20:00 Uhr 13.03. € 59,00

**Säuglinge können zum Kurs mitgebracht werden.**

# BEOBSACHTUNG UND DOKUMENTATION IN DER KINDERTAGES-PFLEGE

[HTTPS://WWW.MSN.COM/DE-DE/FEED](https://www.msn.com/de-de/feed)

Ansprechpartnerin:

Anika Erkes ☎ 02271 603-16, ✉ a.erkes@awo-bm-eu.net

Beobachtung und Dokumentation ist ein fester Bestandteil des Förderauftrags in der Kindertagespflege (vgl. §18 KiBiz).

Systematisches Beobachten und Dokumentieren erfordert auf der einen Seite zeitliche und fachliche Ressourcen der Kindertagespflegeperson, bringt auf der anderen Seite aber viele positive Effekte für die Gestaltung des pädagogischen Alltags mit sich, wie z.B.:

- Individuelle kindliche Bildungsprozesse können erfasst und transparent gemacht werden.
- Die Gestaltung von Bildungsprozessen, die Raumgestaltung und das Materialangebot können überprüft und angepasst werden.
- Die Erziehungs- und Bildungspartnerschaft mit den Eltern kann gefestigt werden.

Um Sicherheit in das Thema Beobachtung und Dokumentation in der Kindertagespflege zu bringen und gleichzeitig die positiven Auswirkungen auf alle pädagogischen Ebenen in der täglichen Arbeit zu verstehen, werden wir uns an diesem Tag mit folgenden Aspekten beschäftigen:

- Gesetzliche Grundlagen
- Gute Gründe für eine systematische Beobachtung und Dokumentation
- Wahrnehmende Beobachtung – was ist das eigentlich?
- Welche Haltung liegt einer professionellen Beobachtung zu Grunde?
- Kennenlernen und Anwendung verschiedener Beobachtungsverfahren
- Das Portfolio als Dokumentationsform

Auch der Austausch über die Umsetzung von Beobachtung und Dokumentation im Alltag in der Kindertagespflege soll hier Platz finden.

**Erftstadt-Dirmerzheim**, AWO Begegnungsstätte, Lourdesweg 3

Leitung: Kirsten Thomessen

**OF 833A** Sa. 09:00 - 16:15 Uhr

16.03.

€ 79,00

Ansprechpartnerin:

Anika Erkes ☎ 02271 603-16, ✉ a.erkes@awo-bm-eu.net

Insbesondere für Mitarbeitende in Kitas, Kindertagespflege und Interessierte

Basisseminar „babySignal“ Sprachbildung durch Gebärden

## **Gebärden sind ein inklusives Angebot für alle Kinder.**

Kinder mit Entwicklungsverzögerung, Hörbehinderung und Trisomie 21 werden mit diesem Konzept ebenfalls angesprochen. Auch mehrsprachige Kinder können profitieren: Gebärden sind ein Türöffner, um den Einstieg in die deutsche Sprache zu finden.

Wir bieten einen abwechslungsreichen Einstieg in das Thema Gebärden mit Babys und Kleinkindern und zeigen, wie Sie Gebärden direkt in Ihren pädagogischen Alltag aufnehmen können.

Neben den wichtigsten Grundgebärden für tägliche Abläufe (Eingewöhnung, Morgenkreis, Singen, Bilderbuchbetrachtung, Umgang miteinander) werden theoretische Grundlagen zur frühen Sprachbildung erarbeitet. Alle Gebärden entstammen der Deutschen Gebärdensprache und können mit ein- und mehrsprachigen Kindern in Krippe und Kita für eine frühe gute Verständigung genutzt werden.

**Hinweis: Ein Aufbauseminar mit Zertifikatsabschluss von „babySignal“ findet am 13.09.2024 statt!**

**\*Auch als inklusiver Schwerpunkt (Modul 4) im Rahmen des Zertifikatskurses „Fachkraft für Inklusion in der Kita“ buchbar**



# ERSTE HILFE IN BILDUNGS- UND BETREUUNGSEINRICHTUNGEN FÜR KINDER

Ansprechpartnerin:

Anika Erkes ☎ 02271 603-16, ✉ a.erkes@awo-bm-eu.net

Insbesondere für Mitarbeitende aus Kitas, Kindertagespflege, OGS und Interessierte

Neben den klassischen Erste-Hilfe Themen wird ein besonderer Schwerpunkt auf folgende Bereiche gelegt:

- Herz-Lungen-Wiederbelebung im Kindesalter
- Atemwegs-Erkrankungen (Asthma, Pseudokrupp)
- Die häufigsten Sturzverletzungen
- Unfallverhütung im Haus (Prävention)
- Verbrühungen / Verbrennungen, Kälteschäden, Insektenstiche, etc.
- Elektrounfälle
- Schock
- Starke Blutungen
- Schlaganfall
- Kindernotfallhilfe in Institutionen wie OGS, KITA

Die Grundlagen werden praxisnah und engagiert vermittelt.

**Bergheim**, AWO, Haus der Familie, Zeissstr. 1

Leitung: Rainer Tellmann

**OF 811A** Sa. 08:00 - 15:45 Uhr 13.04. € 52,00

**OF 811B** Sa. 08:00 - 15:45 Uhr 12.10. € 52,00

**Es werden keine Gutscheine der Unfallkasse angenommen.**



# STOPP DEM GEDANKENKARUSSELL! GEDANKEN ORDNETN - STRESS UND SORGEN ÜBERWINDEN

Ansprechpartnerin:

Anika Erkes ☎ 02271 603-16, ✉ a.erkas@awo-bm-eu.net

Ein Workshop insbesondere für Mitarbeitende im pädagogischen Bereich und Interessierte

Neigen Sie zum Grübeln und kreisen Ihre Gedanken immer um ein gleiches Thema? Machen Sie sich Sorgen um Ihre Zukunft und kommen nicht zur Ruhe?

Die Anforderungen an die Mitarbeiter\*innen in Kitas und Kindertagespflege sind seit Jahren gestiegen und auch die aktuellen Geschehnisse der Welt gehen nicht spurlos an uns vorbei. Sorgen nehmen zu und das „Gedankenkarussell“ kommt oftmals nur schwer zur Ruhe.

Gedanken beeinflussen unsere Gefühle und die Art, wie wir denken, trägt maßgeblich dazu bei, ob wir uns voller Energie oder niedergeschlagen fühlen. Positive, lebensbejahende Gedanken können uns in Freude versetzen und Energie bringen. Sorgen und Grübeleien lösen in uns Stress aus, können den Schlaf erheblich stören und uns Energie und Lebensfreude nehmen.

In diesem kreativen Workshop wird über den Umgang mit stressigen Gedanken, Sorgen und Grübeleien gesprochen. Sie lernen praktische Tipps und Methoden kennen, wie Sie Ihr „Kopfkino“ unterbrechen und wieder Kontrolle über Ihre Gedanken erlangen. Außerdem wird sich beschäftigt mit der Kraft der Gedanken, den sogenannten inneren Glaubenssätzen, die uns im Leben oft hindern, Freude, Glück und Zufriedenheit zu empfinden. Mit einfachen Übungen lernen Sie, Ihre Gedankenmuster zu hinterfragen, selbstschädigende Glaubenssätze aufzuspüren und in positive, wertschätzende Glaubenssätze umzuwandeln. Dadurch kann sich Ihr Leben positiv verändern, Sie gewinnen mehr Energie, Selbstvertrauen und Lebensfreude.

**Bitte mitbringen: Matte, Decke, kleines Kissen und tragen Sie bequeme Kleidung.**

**Erfststadt-Lechenich**, AWO Ortsverein, Michael-Schiffer-Weg 9

Leitung: Angelika Biert

**OF 831A** Fr. 10:00 - 17:00 Uhr 19.04. € 72,00

**OF 831B** Fr. 10:00 - 17:00 Uhr 20.09. € 72,00

# NATURERLEBNISPÄDAGOGIK PRAKTISCHE, SPANNENDE UND EINFACHE AKTIONEN

Ansprechpartnerin:

Anika Erkes ☎ 02271 603-16, ✉ a.erkles@awo-bm-eu.net

Insbesondere für pädagogische Mitarbeitende in Kitas und Interessierte

Die Naturerlebnispädagogik vereint Elemente der Erlebnispädagogik mit modernen Konzepten der ökologischen Bildung. Ziel ist die Entwicklung von Schlüsselkompetenzen auf persönlicher, sozialer und fachlicher Ebene, um aktiv und eigenverantwortlich die Zukunft im Sinne einer Bildung für nachhaltige Entwicklung gestalten zu können. Die Fortbildung umfasst praxisnahe Aktivitäten, die die Elemente der Bewegung, der Teamfähigkeit, sowie die Wahrnehmung der Natur durch Sinneseindrücke fördern. Dazu gehören theoretische Hintergrundinformationen, ebenso wie die Vorbereitung und Durchführung solcher Aktionen. Mal wild, mal leise, ganz allein oder gemeinsam im Team, stellt sich die Gruppe der Teilnehmenden gemeinsam verschiedenen Herausforderungen. Am Ende bleibt noch Zeit, persönliche Eindrücke zu schildern und gemeinsam deren Nutzen, Funktion und Sinnhaftigkeit zu diskutieren.

## Seminarinhalte:

- Grundlagen der Naturerlebnispädagogik und der Bildung für nachhaltige Entwicklung
- Naturerlebnis am Beispiel Bach
- Ablauf und Planung einer Naturerlebnispädagogischen Veranstaltung mit zahlreichen Praxisbeispielen
- Planungs-, Organisations- und Sicherheitstipps

## Wichtig:

In der Regel finden die Programme wetterunabhängig statt, da es sich um Outdoor-Programme handelt. Bitte denken Sie daran, sich dem Wetter entsprechend zu kleiden, wetterfeste Kleidung, festes Schuhwerk sind ratsam. Zusätzlich sollten unbedingt Gummistiefel bzw. Gummischuhe (z. B. Crocs) mitgebracht werden

## Verpflegung:

Bitte bringen Sie sich für die Mittagszeit etwas zu Essen mit. Geschirr wird bereitgestellt. Es gibt eine Küche vor Ort, in welcher mitgebrachte Speisen erwärmt werden können. Getränke (Kaffee, Tee, Wasser) werden gestellt.

**Erftstadt-Gymnich**, Naturparkzentrum, Gymnicher Mühle 10 (Raum Wasserlabor)

Leitung: Alessandra Esser-Thul / Daniel Mazander

**OF 820A** Fr. 09:30 - 16:30 Uhr 19.04. € 88,00

**OF 820B** Fr. 09:30 - 16:30 Uhr 04.10. € 88,00

# YIN YOGA TRIFFT PRAXISALLTAG

## EIN ENTSPANNUNGS- UND REFLEXIONSWORSHOP

Ansprechpartnerin:

Anika Erkes ☎ 02271 603-16, ✉ a.erkes@awo-bm-eu.net

Insbesondere für Mitarbeitende aus Kitas, Kindertagespflege und Interessierte

Getakteter Alltag, Stressmomente, ein Termin nach dem anderen, Spagat zwischen Arbeits- und Privatleben, wenig freie Zeit ... wer kennt das nicht?

Wir nutzen in diesem Workshop Yin Yoga, um unseren täglichen Herausforderungen zu begegnen. Ganz bewusst halten wir an und gönnen uns eine Pause. In diesem achtsamen, ruhigen Yogastil werden die Positionen für einige Minuten gehalten. Die meditative Praxis bringt Körper und Geist in die Entspannung. Das „Außen“ wird leiser, die Gedanken kommen zur Ruhe, man kommt bei sich an. Loslassen und die Anspannung des Alltags abgeben. Wir geben dem Körper ganz gezielt so die Möglichkeit mitzukommen. Der Atem ist während dieser Praxis der Anker. Eine Endentspannung beschließt die Stunde.

Dieser Workshop ist speziell für Mitarbeitende aus Kitas und Kindertagespflege - man praktiziert gemeinsam mit Kolleg\*innen aus der pädagogischen Praxis.

Yin Yoga, Selbst- und Praxisreflexion sowie Zeit für den kollegialen Austausch erwarten Sie.

Für Menschen, die eine ruhige Yogapraxis üben, in die Ruhe kommen und den Signalen des eigenen Körpers lauschen möchten... oder einfach neugierig sind!

**Bitte mitbringen: Matte, Decke, kleines Kissen und tragen Sie bequeme Kleidung.**

**Es sind keine Yoga-Vorkenntnisse erforderlich.**

**Kerpen**, Osteoviva, Bachstraße 109 - 111

Leitung: Lydia Scheithauer

<b>OF834A</b>	Fr. 16:00 - 19:00 Uhr	19.04.	€ 44,00
<b>OF834B</b>	Sa. 10:00 - 13:00 Uhr	04.05.	€ 44,00
<b>OF834C</b>	Fr. 16:00 - 19:00 Uhr	20.09.	€ 44,00
<b>OF834D</b>	Sa. 10:00 - 13:00 Uhr	21.09.	€ 44,00



# KÖRPER, LIEBE, DOKTORSPIELE DIE ENTWICKLUNG KINDLICHER SEXUALITÄT \*

Ansprechpartnerin:

Anika Erkes ☎ 02271 603-16, ✉ a.erkas@awo-bm-eu.net

Insbesondere für Mitarbeitende im pädagogischen Bereich und Interessierte

## Umgang mit kindlicher Sexualität im Kleinstkinderalter

Der Themenbereich „Kindliche Sexualität“ wird nach wie vor in vielen Kitas und Kindertagesstätten tabuisiert, weil er mit Sensibilität, Intimität, Ängsten, Sorgen und nicht zuletzt auch mit Gefühlen und Emotionen zu tun hat. Kinder haben ihre eigene Sexualität, die sich deutlich von der Sexualität der Erwachsenen unterscheidet!

### Seminarinhalte:

- Was ist kindliche Sexualität und wie sieht die „richtige“ Reaktion auf sexuelle Aktivitäten von Kindern aus?
- Wie entwickelt sich die Sexualität von 1 bis 6 Jahren?
- Wie können sexuelle Übergriffe unter Kindern erkannt werden und wie kann ein fachlicher Umgang damit aussehen?
- Wie können Regeln zum Grenzen setzen geschaffen werden, die Kindern Orientierung und Sicherheit bieten?
- Wie kann der fachliche Austausch von Mitarbeitenden und Eltern gelingen?

### Kompetenzen und Qualifikationsziele:

Die Teilnehmenden

- werden ermutigt, sich mit dem oft tabuisierten Thema auseinander zu setzen.
- erhalten Informationen über die kindliche Sexualentwicklung.
- erhalten Anstöße zu kindgemäßen Kommunikationsformen.
- erhalten Anstöße für die Kommunikation unter Mitarbeitenden und Eltern.

**\*Auch als inklusiver Schwerpunkt (Modul 4) im Rahmen des Zertifikatskurses „Fachkraft für Inklusion in der Kita“ buchbar.**

**Bergheim**, AWO, Haus der Familie, Zeissstr. 1

Leitung: Irmgard Boos-Hammes

**OF817** Di. 09:00 - 16:15 Uhr 23.04. € 88,00

# UMGANG MIT VERHALTENS AUFFÄLLIGEN UND TRAUMATISIERTEN KINDERN UND DEREN ANGEHÖRIGEN

Ansprechpartnerin:

Anika Erkes ☎ 02271 603-16, ✉ a.erkes@awo-bm-eu.net

Insbesondere für Mitarbeitende in Kitas, Kindertagespflege, Schule, OGS und Interessierte

## Modul 1 der Weiterbildung zur traumapädagogischen Fachkraft

Fachkräfte werden immer mehr mit verhaltensauffälligen Kindern konfrontiert und benötigen daher für ihren Arbeitsalltag selbst mehr Unterstützung. Wenn sie von traumatischen Vorerfahrungen der Kinder erfahren und diese im Alltag begleiten, stellt sie dies vor eine große Herausforderung: **Zudem kommen immer mehr Flüchtlingskinder in die Einrichtungen, die akut traumatisiert sind.**

Die Toleranz für Erregung und Anspannung aber auch Entspannung, erscheint bei den Kindern erheblich vermindert und oft braucht es nur eine Kleinigkeit, um eine Lawine von Verhaltensauffälligkeiten unaufhaltsam in Gang zu bringen.

Traumata wie Gewalt, Flucht, sexuelle Misshandlung, psychische Erkrankung der Eltern, Unfälle und Tod, haben spezifische Auswirkungen auf Kinder und Jugendliche. Diese können individuell sehr unterschiedlich sein. Die Spuren, die sie hinterlassen, sprengen jedoch oft den Rahmen der bisherigen professionellen und persönlichen Möglichkeiten der Fachkräfte.

Das Seminar möchte einen ersten Einblick in mögliche Hintergründe für auffälliges Verhalten geben und Wege und Möglichkeiten zum Umgang mit dem Kind und den Eltern aufzeigen. Zusätzlich werden gemeinsam Wege erarbeitet, wie traumatische Erlebnisse in der Arbeit mit Kindern und deren Eltern berücksichtigt werden können und eine Pädagogik des sicheren Ortes in der Praxis umgesetzt werden kann.

## Seminarinhalte:

### Grundlagen:

- Hintergründe von auffälligem Verhalten
- Neurobiologische Grundlagen
- Diagnostik von Verhaltensauffälligkeiten
- Traumadefinition
- Folgen früher Traumatisierung und Vernachlässigung
- Symptome und Diagnostik
- Schutz- und Risikofaktoren

### Traumapädagogik - Pädagogik des sicheren Ortes:

- Haltung und Prinzipien
- Stabilisierung und Arbeit mit den Traumafolgen
- Methoden und Möglichkeiten für den Alltag
- Sicherung und Stabilisierung der Fachkräfte

# UMGANG MIT VERHALTENSUFFÄLLIGEN UND TRAUMATISIERTEN KINDERN UND DEREN ANGEHÖRIGEN

Ansprechpartnerin:

Anika Erkes ☎ 02271 603-16, ✉ a.erkes@awo-bm-eu.net

## Elternarbeit:

- Haltung und Umgang mit den Eltern
- ressourcenorientierte Elternarbeit
- Arbeiten mit traumatisierten und/oder psychisch kranken Eltern
- systemische Ansätze in der Arbeit mit traumatisierten Familien

## Zusammenarbeit mit anderen Fachkräften:

- Ansprechpartner\*innen und Kooperationspartner für die Arbeit mit verhaltensauffälligen bzw. traumatisierten Kindern und Eltern
- Vorgehensweise bei den ersten Anzeichen für ein traumainduziertes Verhalten
- Möglichkeiten von Supervision
- Fach- und Fallberatung.

**Hinweis: Diese Einführungsveranstaltung kann angerechnet werden auf die Weiterbildung OF 802 Traumapädagogik**

**Erftstadt-Dirmerzheim**, AWO Ortsverein, Lourdesweg 3

Leitung: Andrea Galitz

**OF802A** Do./Fr. 09:00 - 16:15 Uhr 25.04./26.04. € 198,00

**OF802B** Do./Fr. 09:00 - 16:15 Uhr 12.09./13.09. € 198,00

# ELTERNGESPRÄCHE LÖSUNGSORIENTIERT FÜHREN 2-TAGES-SEMINAR\*

Ansprechpartnerin:

Anika Erkes ☎ 02271 603-16, ✉ a.erkes@awo-bm-eu.net

Insbesondere für pädagogische Mitarbeitende in Kitas, Kindertagespflege und Interessierte

Ziel des Seminars ist es, die Grundlagen der systemischen Fragetechniken und Methoden kennenzulernen und zu üben und die Gespräche mit dem lösungsorientierten Ansatz zu erweitern.

Lösungsorientierte Fragetechniken, die Beziehung zwischen Fachkraft und Eltern sind hier zentral. Dabei beschäftigen wir uns mit der Frage, wie gelingt Kooperation in Elterngesprächen und können Eltern ins Boot geholt werden. Ein guter Beziehungsaufbau und das Ziel des Gesprächs in den Blick zu nehmen, ist dabei wesentlich. Wir beschäftigen uns mit Fragen zur Haltung in der Elternarbeit und dem Umgang mit herausfordernden Themen und Situationen.

Durch die 2 Tage ermöglicht das Seminar, Erkenntnisse aufzunehmen und durch praktische Übungen zu festigen. Mit Reflektionseinheiten und aktivierenden Methoden soll der Transfer in den Arbeitsalltag ermöglicht werden.

Mitgebrachte Anliegen und Situationen sind willkommen und werden in den Übungen lösungsorientiert bearbeitet.

**\*Auch als inklusiver Schwerpunkt (Modul 4) im Rahmen des Zertifikatskurses „Fachkraft für Inklusion in der Kita“ buchbar**

**Erftstadt-Lechenich**, AWO Ortsverein, Michael-Schiffer-Weg 9

Leitung: Kristina Ehret

**OF 828** Mo./Di. 09:00 - 16:15 Uhr 29.04./30.04. € 352,00

# „OUTDOOR“ - ERSTE HILFE

Ansprechpartnerin:

Anika Erkes ☎ 02271 603-16, ✉ a.erkes@awo-bm-eu.net

Insbesondere für pädagogische Mitarbeitende und Interessierte

Ein Ausflug in den Wald - jeder weiß, hier lauern andere Gefahren als im geschützten Raum der Kita oder Kindertagespflege. Wie verhalte ich mich im Notfall?

Neben den Pflichtthemen, wie z. B. Herz-Lungen-Wiederbelebung, liegt der Schwerpunkt dieses Kurses bei Themen, die für Kindergruppen im Wald typisch sind:

- Versorgung von Schnittwunden
- Verbrennungen
- Sturzverletzungen vom Baum, Unfälle bei Seilkonstruktionen
- Unfälle mit Stöcken
- Zecken
- Hitze/Kälte
- Giftige Pflanzen

Auch Maßnahmen und Prävention bei Wettereinflüssen und Tieren, sowie ein Outdoor-Notfallmanagement (Wo sind Rettungspunkte? Was für nützliche Notfall-Apps gibt es?) werden angesprochen.

Um die Themen wirklichkeitsnah vermitteln zu können, findet der Kurs nach Möglichkeit, zumindest teilweise, draußen statt.

Es erwartet Sie ein spannender und lehrreicher Nachmittag, der Ihnen Sicherheit bei Ausflügen mit Kindern in die Natur geben wird.

**Erfstadt-Lechenich**, AWO Ortsverein, Michael-Schiffer-Weg 9

Leitung: Dr. Katharina Wiemann

**OF 812** Fr. 15:00 - 18:00 Uhr 24.05. € 59,00



# KINDER MITBESTIMMEN LASSEN

## KINDERRECHT UND BILDUNGSauftrag\*

Ansprechpartnerin:

Anika Erkes ☎ 02271 603-16, ✉ a.erkles@awo-bm-eu.net

Insbesondere für Mitarbeitende in Kitas, Kindertagespflege und Interessierte

**Demokratiebildung von Anfang an: KITAS und Kindertagespflege als Wiege der Demokratie. „Kinder an die Macht“ ... im Kinderparlament... oder wer soll demnächst der eigentliche „Bestimmer“ sein?**

Partizipation (lat.: participare) bedeutet: Mitwirken, Mitgestalten, Mitbestimmen.

Viele KITAS und Kindertagespflegestellen haben sich bereits auf den Weg gemacht, Partizipation in diesem Sinne in ihrer Einrichtung zu leben und machen dabei die unterschiedlichsten Erfahrungen. Als eine Herausforderung wird die praktische demokratische Gestaltung pädagogischer Machtverhältnisse genannt und wie demokratische Strukturen kindgerecht umgesetzt und in der Praxis begleitet werden können.



In der außerhäuslichen Fremdbetreuung erlebt das Kind zum ersten Mal, wie eine Gemeinschaft von Menschen, die nicht miteinander verwandt sind, organisiert ist und welche Rechte und Pflichten die einzelnen Mitglieder in dieser Gemeinschaft haben. So finden hier bereits politische Bildungsprozesse statt. Demokratiebildung bewusst zu gestalten ist demnach eine elementare Aufgabe der pädagogischen Arbeit.

In diesem Seminar wird sich dem Thema Partizipation aus dem Blickwinkel der Demokratiebildung genähert und es wird sich mit folgenden demokratischen Strukturen und der praktischen Umsetzung beschäftigt:

- Rechte und Entscheidungsbefugnisse (Umgang mit Macht)
- Umgang mit Regeln
- Umgang mit Beschwerden
- Kinderparlament
- Kita/KTP -Verfassung

**\*Auch als inklusiver Schwerpunkt (Modul 4) im Rahmen des Zertifikatskurses „Fachkraft für Inklusion in der Kita“ buchbar.**

**Bergheim**, AWO, Haus der Familie, Zeissstr. 1

Leitung: Ria Weis-Pirkl

**OF 823** Di. 09:00 - 16:15 Uhr 18.06. € 92,00

# DIE VORSCHULZEIT EINFÜHRUNG IN DIE ENTWICKLUNGSPSYCHOLOGIE VOM 4. BIS 6. LEBENSJAHR

Ansprechpartnerin:

Anika Erkes ☎ 02271 603-16, ✉ a.erkas@awo-bm-eu.net

Insbesondere für Mitarbeitende in Kitas und Interessierte

In dieser Fortbildung erhalten Sie einen Überblick über die entwicklungspsychologischen Grundlagen der Kindergarten- und Vorschulzeit.

Kinder im Alter von 4 bis 6 Jahren sind sehr aktiv und neugierig. Die Autonomie Phase geht dem Ende zu, die Koordination von Grob- und Feinmotorik ist gut entwickelt und soziale Kontakte wie Freundschaften haben einen hohen Stellenwert. Eine kognitive Umstrukturierung in den kommenden Jahren ermöglicht dem Kind eine neue Sicht auf die Welt.

Aber über welche Fähigkeiten sollten Kinder verfügen, bevor sie in die Schule gehen? Wie lassen sich ihre Kompetenzen und die zunehmende Selbstständigkeit sinnvoll fördern? Diesen und anderen Fragen werden die Teilnehmenden auf den Grund gehen.

Vor dem Hintergrund der Erkenntnisse zur kognitiven und sozialemotionalen Entwicklung können Ideen erarbeitet werden, wie pädagogische Fachkräfte im Arbeitsalltag einzelne kindliche Entwicklungsschritte unterstützen und begleiten können.

**\*Auch als inklusiver Schwerpunkt (Modul 4) im Rahmen des Zertifikatskurses „Fachkraft für Inklusion in der Kita“ buchbar.**

**Bergheim**, AWO, Haus der Familie, Zeissstr. 1

Leitung: Petra Böhm

**OF824** Fr. 09:00 - 16:15 Uhr 28.06. € 92,00

# WAHRNEHMUNGSENTWICKLUNG UND SENSOMOTORISCHE INTEGRATION\* 2-TAGES-SEMINAR

Ansprechpartnerin:

Anika Erkes ☎ 02271 603-16, ✉ a.erkles@awo-bm-eu.net

Insbesondere für Mitarbeitende in Kitas, Kindertagespflege und Interessierte

Kinder sind sinnesreiche Wesen. In ihren ersten Lebensjahren sind Denken und Handeln sensomotorisch geprägt, das heißt sie erleben und verstehen die Welt, indem sie diese mit all ihren Sinnen wahrnehmen, begreifen und sich in ihr bewegen. Für eine gesunde Entwicklung benötigen Kinder eine Umgebung, die ihnen hierfür genügend Anregungen und Erfahrungsmöglichkeiten bietet und ihrem Bedürfnis nach Aktivität und selbstständigem Handeln entgegenkommt.

## Seminarinhalte:

- Was ist Wahrnehmung? – Definitionen und „Wie funktioniert der Prozess der Wahrnehmung“
- Entwicklung und Funktion der Sinnessysteme, sowie deren Zusammenspiel (sensorische Integration)
- Wahrnehmungsfördernde Anregungen und Spielideen für die Praxis mit Kindern unter 3 Jahren
- Wie erkennen wir erste Anzeichen einer Wahrnehmungsstörung? Wann ist die Wahrnehmung gestört?

## Kompetenzen und Qualifikationsziele:

Die Teilnehmenden

- erhalten Kenntnisse über die Bedeutung und den Prozess der Wahrnehmung im Kleinkindalter.
- lernen die verschiedenen Sinnessysteme und deren Bedeutung für die Entwicklung kennen.
- erhalten Anregungen für die Praxis, wie sie die Sinneswahrnehmung bei Kindern unter 3 Jahren ganzheitlich fördern können.
- werden für erste Anzeichen einer möglichen Wahrnehmungsstörung sensibilisiert.

**\*Auch als inklusiver Schwerpunkt (Modul 4) im Rahmen des Zertifikatskurses „Fachkraft für Inklusion in der Kita“ buchbar.**

Euskirchen, AWO Kita und FamZ Frauenbergstr., Frauenbergstr. 150b

Leitung: Britta Fünzig

**OF 826** Fr./Sa. 09:00 - 16:15 Uhr 06.09./07.09. € 176,00



# PERSONALGESPRÄCHE KONSTRUKTIV FÜHREN

## 2-TAGES-SEMINAR

Ansprechpartnerin:

Anika Erkes ☎ 02271 603-16, ✉ a.erk@awo-bm-eu.net

Insbesondere für Führungskräfte aus dem pädagogischen Bereich und Interessierte

Ziel des Seminars ist es, Führungskräften systemische Fragetechniken und Methoden an die Hand zu geben, um Führungsaufgaben und Gespräche mit Mitarbeitenden konstruktiv, souverän und lösungsorientiert führen zu können.

Der systemische Ansatz ist besonders geeignet, um ressourcenorientiert und wertschätzend mit den Mitarbeitenden in Kooperation zu gehen und Teams konstruktiv zu führen.

Die systemische Haltung, systemische Fragetechniken und der Blick auf Entscheidungsstrukturen und Organisationskultur sind wichtige Bestandteile dieses Seminars.

Das Seminar bietet auf leichte Weise, sich mit der eigenen Führungshaltung auseinanderzusetzen und Kommunikation klar und hilfreich auszurichten. Auch das Thema Rückmeldungen wird in die Seminartage integriert.

Die Teilnehmenden üben in unterschiedlichsten Konstellationen an mitgebrachten Anliegen und Situationen.

**Bergheim**, AWO, Haus der Familie, Zeissstr. 1

Leitung: Kristina Ehret

**OF 829** Mo./Di. 09:00 - 16:15 Uhr 09.09./10.09. € 352,00

# SPRACHBILDUNG DURCH GEBÄRDEN „BABYSIGNAL“ AUFBAU-SEMINAR\*

Ansprechpartnerin:

Anika Erkes ☎ 02271 603-16, ✉ a.erkas@awo-bm-eu.net

**Für alle, die bereits am Basis-Seminar teilgenommen haben.**

**Gebärden sind ein inklusives Angebot für alle Kinder.**

Kinder mit Entwicklungsverzögerung, Hörbehinderung und Trisomie 21 werden mit diesem Konzept ebenfalls angesprochen. Auch mehrsprachige Kinder können profitieren: Gebärden sind ein Türöffner, um den Einstieg in die deutsche Sprache zu finden.

Aufbauend auf dem Basisseminar, in dem ein Einstieg in das Thema „Gebärden mit Babys und Kleinkindern“ gegeben wurde, werden weitere Gebärden für die tägliche Anwendung in der frühen Verständigung mit Kindern erarbeitet, z. B. Ideen für Spiele, Bilderbuchbetrachtungen und das gemeinsame Singen mit Gebärden.

**Eine Auswahl möglicher Themenfelder:**

- Gebärden für Farben
- Gefühle
- Jahreszeiten
- Tiere
- Feste
- Spielplatz

Darüber hinaus wird die praktische Umsetzung der bisherigen Erfahrungen aus dem pädagogischen Alltag reflektiert.

**Nach dem Besuch des Basis- und Aufbau-seminars erhalten die Teilnehmenden das „babySignal-Qualitätssiegel“**

**\*Auch als inklusiver Schwerpunkt (Modul 4) im Rahmen des Zertifikatskurses „Fachkraft für Inklusion in der Kita“ buchbar.**

**Bergheim, AWO, Haus der Familie, Zeissstr. 1**

Leitung: Ursula Cluse

**OF 813B** Fr. 09:00 - 16:15 Uhr 13.09. € 112,00

# MOTORIK: BEWEGUNG IST DER MOTOR KINDLICHER ENTWICKLUNG\*

**Ansprechpartnerin:**

Anika Erkes ☎ 02271 603-16, ✉ a.erkles@awo-bm-eu.net

Insbesondere für Mitarbeitende aus Kitas, Kindertagespflege und Interessierte

In der Regel sind Kleinkinder vom Aufwachen bis zum Schlafengehen fast ständig in Bewegung. Sie toben herum, klettern, hüpfen und rennen, sie entdecken dabei pausenlos neue und interessante Dinge, die für Erwachsene oft selbstverständlich sind.

Über die Bewegung erfahren sie etwas über sich selbst, über ihren eigenen Körper, ihre Umwelt, unterschiedlichste Materialien und auch über andere Kinder und Erwachsene.

Sie entwickeln dabei ihre individuelle Ich-, Sach- und Handlungskompetenz.

Aber woran erkennt man Auffälligkeiten? Wann benötigt ein Kind individuelle Förderung?

Um diese und andere Fragen im Hinblick auf Inklusion beantworten zu können, ist es notwendig Kenntnisse über die „normale“ motorische Entwicklung zu haben.

## **Modulinhalte:**

- Bedeutung der Motorik
- Überblick über Motorische Fähigkeiten und Fertigkeiten
- Die drei Basissinne
- Ich-, Sach- und Sozialkompetenz
- Wie handle ich bei möglichen Auffälligkeiten
- Spielideen

## **Kompetenzen und Qualifikationsziele:**

Die Teilnehmenden

- Erhalten einen Überblick über die motorischen Entwicklungsschritte in den ersten Lebensjahren
- Erhalten unterschiedliche Anregungen, um Bewegungssituationen und -orte zu gestalten
- werden sensibilisiert im Hinblick auf mögliche Auffälligkeiten und erweitern ihr Repertoire an Handlungsmöglichkeiten

**\*Auch als inklusiver Schwerpunkt (Modul 4) im Rahmen des Zertifikatskurses „Fachkraft für Inklusion in der Kita“ buchbar.**

**Bedburg**, Verbund-FZ STERNATALER & Kleeblatt, Burgundische Str. 9

Leitung: Christiane Jansen

**OF 827** Sa. 09:00 - 16:15 Uhr 21.09. € 88,00



# TRAUMAPÄDAGOGISCHE FACHKRAFT AUFBAUSEMINAR (2 TAGE)

Ansprechpartnerin:

Anika Erkes ☎ 02271 603-16, ✉ a.erk@awo-bm-eu.net

Für Teilnehmende, die die Weiterbildung Traumapädagogik abgeschlossen haben

In diesem Modul werden die traumapädagogischen Methoden aufgefrischt und vertieft. Außerdem wird Zeit und Raum für die Reflexion der eigenen Arbeit mit traumatisierten Kindern und Familien sein. Durch diesen individuellen Input der Teilnehmenden, gestaltet sich der Aufbaukurs immer wieder neu. Spezifische Wünsche und/oder Fragestellungen aus dem Praxisalltag dürfen gerne vorab bekannt gegeben werden.

Traumapädagogische Fachkräfte können **wiederholt** an diesem Angebot teilnehmen.

**Erftstadt-Dirmerzheim**, AWO Ortsverein, Lourdesweg 3

Leitung: Andrea Galitz

**OF 810** Do./Fr. 9:00 - 16:15 Uhr 21.11./22.11. € 208,00



Fortbildungen

# PATIENTENVERFÜGUNG - VORSORGEVOLLMACHT - BETREUUNGS-VERFÜGUNG - FÜR NOTFÄLLE VORSORGEN

Ansprechpartnerin:

Ulrike Paffrath ☎ 02271 603-18, ✉ u.paffrath@awo-bm-eu.net

Ein medizinischer Eingriff stellt im rechtlichen Sinne eine vorsätzliche, unter Umständen schwere Körperverletzung dar. Er bleibt straffrei, wenn die Patientin/der Patient zuvor eingewilligt hat.

Was ist aber, wenn der/die Patient\*in vorübergehend oder auf Dauer nicht mehr in der Lage ist, selbst eine Entscheidung zu treffen, um einem medizinischen Eingriff zuzustimmen oder abzulehnen?



Die Vorsorgevollmacht ist der wichtigste Bestandteil der Vorsorge. In einer Vorsorgevollmacht wird eine Person des Vertrauens, ein/e Bevollmächtigte/r, bestimmt. Dieser Person werden dabei bestimmte Rechte und Aufgaben übertragen. Dazu gehören zum Beispiel Angelegenheiten der Gesundheit und Pflege, des Aufenthaltes und der Wohnung, des Vermögens, des Post- und Fernmeldeverkehrs und der Vertretung vor Gericht.

Liegt eine solche Vorsorgevollmacht im Ernstfall nicht vor, wird vom Vormundschaftsgericht bei Bedarf ein/e Betreuer\*in bestellt. Hier kommt die Betreuungsverfügung ins Spiel. Diese Verfügung kann man im Vorfeld selber entwerfen. Sie gilt als Willensäußerung einer Person für den Betreuungsfall.

Helga Kühn-Mengel stellt alle wichtigen Sachverhalte den Teilnehmer\*innen in verständlicher Form dar und steht zusammen mit Mukadder Celikel (Betreuungsverein) für Fragen zur Verfügung.

**Wesseling**, AWO Begegnungsstätte, Auf dem Sonnenberg 21

Leitung: Helga Kühn-Mengel, Mukadder Celikel

**OM 900A** Mo. 17:00 - 19:15 Uhr 19.02. € kostenlos

**Erftstadt-Liblar**, AWO Begegnungsstätte, Bahnhofstr. 7 (ehem. Hauptschule)

Leitung: Helga Kühn-Mengel, Mukadder Celikel

**OM 900B** Mi. 15:00 - 17:15 Uhr 28.02. € kostenlos

**Weitere Orte und Termine auf Anfrage.**

Deutsch-Kurs

# INTEGRATIONSKURS - DEUTSCH ALS FREMDSPRACHE

**Ansprechpartnerin:**

Verwaltung ☎ 02271 603-62, ✉ bildungswerke@awo-bm-eu.net

Das **Marie-Juchacz-Bildungswerk** bietet **Integrationskurse** nach dem Zuwanderungsgesetz an. An den Kursen können alle Ausländer\*innen teilnehmen.

Ziel des Kurses ist, dass die Teilnehmer\*innen Grundkenntnisse der deutschen Sprache erwerben und die Prüfung „Deutschtest für Zuwanderer“ (Stufe B1) und den „Einbürgerungstest“ bestehen.

Nach dem Einbürgerungsrecht ist bei Beantragung der deutschen Staatsbürgerschaft, ein Nachweis der Sprachkenntnisse auf der Kenntnisstufe B1 vorzulegen.

Ein in sechs Module gegliederter Sprachkurs bereitet die Teilnehmer\*innen in 600 Unterrichtsstunden (bei einigen Kursen auch 900 - 1200 Unterrichtsstunden) auf die Prüfung „Deutschtest für Zuwanderer“ (Stufe B1) vor.

Im Anschluss vermittelt ein Orientierungskurs in 100 Unterrichtsstunden Grundkenntnisse der deutschen Rechtskunde, Kultur und Geschichte.

Die Teilnahme an den Kursen ist nur nach vorheriger Beratung und Einstufung möglich. Anträge auf Zulassung und Kostenbefreiung sollten mindestens 2 Monate vor Kursbeginn beim Bundesamt für Migration und Flüchtlinge gestellt werden.

Gefördert für den Integrationskurs werden neu zugewanderte Ausländer\*innen, die sich dauerhaft in Deutschland aufhalten. Spätaussiedler\*innen, von der Ausländerbehörde Verpflichtete, sowie vom Bundesamt für Migration und Flüchtlinge zugelassene Ausländer\*innen.

Ein Einstufungstest entscheidet, in welches Modul die Teilnehmer\*innen einsteigen können. Wer nach dem Integrationsgesetz zur Teilnahme berechtigt oder verpflichtet ist, zahlt eine Gebühr von € 2,29 pro Unterrichtsstunde, d.h. von € 229,00 pro Sprachkursmodul und Orientierungskurs.

Wer über das Bundesamt, die Ausländerbehörde oder dem Jobcenter von dem Eigenanteil befreit wird, braucht keine Gebühr zu zahlen und kann gegebenenfalls auch einen Fahrtkostenzuschuss beim Bundesamt beantragen.

Das MJB arbeitet in Kooperation mit der Migrationsberatung für Erwachsene (MBE) der AWO Regionalverband Rhein-Erft & Euskirchen, Telefon 02237 9299593.

Wir sind Teil des Migrations Netzwerkes Rhein-Erft.

Nähere Informationen auch unter

[www.bamf.de](http://www.bamf.de) und unter <http://www.mignetz-rheinerft.de>



# INTEGRATIONSKURS - DEUTSCH ALS FREMDSPRACHE

Ansprechpartnerin:

Verwaltung ☎ 02271 603-62, ✉ bildungswerke@awo-bm-eu.net

## Allgemeiner Integrationskurs - Vormittagskurs (3 x wöchentlich)

**Kerpen**, AWO Internationales Zentrum, Nordring 52

Bushaltestelle Nordring/Maastrichter Str. Linie 922

Leitung: Sabrina Thonen-Alj

Mo., Mi., Fr., 09:00 - 13:00 Uhr (5 Ustd.)

Orientierungskurs NM4 NW61/O

20 x 04.12.23 - 05.02.24

**Kurs 61**

(100 Ustd.)

## Allgemeiner Integrationskurs - Abendkurs (3 x wöchentlich)

**Kerpen**, Gymnasium Europaschule, Phillip-Schneider-Str. 12 - 20

Bushaltestelle Nordring/Maastrichter Str. Linie 922

Leitung: Olga Demmelmaier

Mo., Di., Do., 17:30 - 21:30 Uhr (5 Ustd.)

Modul 6

Orientierungskurs

NM4 NW62/620 x 13.11.23 - 11.01.24

OM4 NW62/O20 x 18.01.24 - 11.03.24

**Kurs 62**

(100 Ustd.)

(100 Ustd.)

## Allgemeiner Integrationskurs - Online-Abendkurs (4 x wöchentlich)

**Kerpen**, Gymnasium Europaschule, Phillip-Schneider-Str. 12 - 20

Bushaltestelle Nordring/Maastrichter Str. Linie 922

Leitung: Annemarie Morach, Anna Sturmowski

Mo., Di, Mi., Do., 18:00 - 21:15 Uhr (4 Ustd.)

Orientierungskurs

OM4 NW63/O25 x 23.01.24 - 11.03.24

**Kurs 63**

(100 Ustd.)

# INTEGRATIONSKURS - DEUTSCH ALS FREMDSPRACHE

Ansprechpartnerin:

Verwaltung ☎ 02271 603-62, ✉ bildungswerke@awo-bm-eu.net

## Alphabetisierungskurs (4 x wöchentlich)

Kerpen, Adolf-Kolping-Schule, Schulstr. 30 - 32

Bushaltestelle Schützenstr. Linie 920, 922, 933, 966

Leitung: Marine Sabauri, Tim Michelswirth  
Mo., Di., Mi., Do., 09:00 - 13:00 Uhr (5 Ustd.)

**Kurs 65**

Voraussichtliche Termine:

Modul 3	NM4 NW65/3	20 x 30.11.23 - 18.01.24	(100 Ustd.)
Modul 4	OM4 NW65/4	20 x 24.01.24 - 04.03.24	(100 Ustd.)
Modul 5	OM4 NW65/5	20 x 07.03.24 - 24.04.24	(100 Ustd.)
Modul 6	OM4 NW65/6	20 x 30.04.24 - 11.06.24	(100 Ustd.)
Modul 7	OM4 NW65/7	20 x 17.06.24 - 03.09.24	(100 Ustd.)
Modul 8	OM4 NW65/8	20 x 09.09.24 - 28.10.24	(100 Ustd.)
Modul 9	OM4 NW65/9	20 x 31.10.24 - 04.12.24	(100 Ustd.)
Orientierungskurs	PM4 NW 65/O	20 x 29.05.25 - 02.07.25	(100 Ustd.)

## Alphabetisierungskurs –Wiederholerkurs (4 x wöchentlich)

Kerpen, Adolf-Kolping-Schule, Schulstr. 30 - 32

Bushaltestelle Schützenstr. Linie 920, 922, 933, 966

Leitung: Marine Sabauri, Tim Michelswirth  
Mo., Di., Mi., Do., 09:00 - 13:00 Uhr (5 Ustd.)

**Kurs 73**

Voraussichtliche Termine:

Modul 10	OM4 NW7310	20 x 18.12.24 - 03.02.25	(100 Ustd.)
Modul 11	PM4 NW7311	20 x 06.02.25 - 18.03.25	(100 Ustd.)
Modul 12	PM4 NW7312	20 x 24.03.25 - 08.05.25	(100 Ustd.)

# INTEGRATIONSKURS - DEUTSCH ALS FREMDSPRACHE

Ansprechpartnerin:

Verwaltung ☎ 02271 603-62, ✉ bildungswerke@awo-bm-eu.net

## Allgemeiner Integrationskurs (3 x wöchentlich)

**Kerpen**, AWO Begegnungsstätte, Alte Landstr. 18

Bushaltestelle Neues Rathaus Linie 911, 920, 922

Leitung: Annemarie Morach

Mo., Di., Mi., Do., 08:30 - 12:30 Uhr (4 Ustd.)

Modul 2	NM4NW66/2	20 x 15.11.23 - 15.01.24	(100 Ustd.)
Modul 3	OM4NW66/3	20 x 22.01.24 - 11.03.24	(100 Ustd.)
Modul 4	OM4NW66/4	20 x 18.03.24 - 15.05.24	(100 Ustd.)
Modul 5	OM4NW66/5	20 x 22.05.24 - 21.08.24	(100 Ustd.)
Modul 6	OM4NW66/6	20 x 26.08.24 - 08.10.24	(100 Ustd.)
Orientierungskurs	OM4NW66/O	20 x 28.10.24 - 10.12.24	(100 Ustd.)

## Kurs 66

## Allgemeiner Integrationskurs (4 x wöchentlich)

**Kerpen- Sindorf, JUZE**, Hüttenstr. 86 - 88

Haltestellen an: Kerpen Karl-Ferdinand-Braun-Str.; Kerpen Kath. Pfarrzentrum;

Kerpen Sindorf (S); Bahn: S19 Bus: 920, 921, 922, 966

Leitung: Lucas Tabadi

Mo., Di., Mi., Do., 08:30 - 12:30 Uhr (5 Ustd.)

Modul 4	OM4 NW67/4	20 x 08.01.24 - 14.02.24	(100 Ustd.)
Modul 5	OM4 NW67/5	20 x 20.02.24 - 08.04.24	(100 Ustd.)
Modul 6	OM4 NW67/6	20 x 11.04.24 - 22.05.24	(100 Ustd.)
Orientierungskurs	OM4 NW67/O	20 x 28.05.24 - 02.07.24	(100 Ustd.)

## Kurs 67

# INTEGRATIONSKURS - DEUTSCH ALS FREMDSPRACHE

Ansprechpartnerin:

Verwaltung ☎ 02271 603-62, ✉ bildungswerke@awo-bm-eu.net

## Allgemeiner Integrationskurs - Abendkurse IK (3 x wöchentlich)

**Kerpen**, AWO Begegnungsstätte, Alte Landstr. 18

Bushaltestelle Neues Rathaus Linie 911, 920, 922

Leitung: Susanne Fritz-Remy

Mi., Do., Fr., 17:30 - 21:30 Uhr (5 Ustd.)

Modul 2	NM4 NW68/2	20 x 24.11.23 - 26.01.24	(100 Ustd.)
Modul 3	OM4 NW68/3	20 x 02.02.24 - 22.03.24	(100 Ustd.)
Modul 4	OM4 NW68/4	20 x 10.04.24 - 31.05.24	(100 Ustd.)
Modul 5	OM4 NW68/5	20 x 06.06.24 - 30.08.24	(100 Ustd.)
Modul 6	OM4 NW68/6	20 x 06.09.24 - 08.11.24	(100 Ustd.)
Orientierungskurs	OM4 NW68/O	20 x 15.11.24 - 15.01.25	(100 Ustd.)

### Kurs 68

## Allgemeiner Integrationskurs (3 x wöchentlich)

**Kerpen**, AWO Maastrichter Str. 5 - 7

Bushaltestelle Nordring/Maastrichter Str. Linie 922

Leitung: Sabrina Thonen-Alj

Mo., Do., Fr., 09:00 - 13:00 Uhr (5 Ustd.)

Modul 1	OM4 NW69/1	20 x 26.02.24 - 25.04.24	(100 Ustd.)
Modul 2	OM4 NW69/2	20 x 02.05.24 - 21.06.24	(100 Ustd.)
Modul 3	OM4 NW69/3	20 x 28.06.24 - 26.09.24	(100 Ustd.)
Modul 4	OM4 NW69/4	20 x 04.10.24 - 05.12.24	(100 Ustd.)
Modul 5	OM4 NW69/5	20 x 12.12.24 - 07.02.25	(100 Ustd.)
Modul 6	PM4 NW69/6	20 x 14.02.25 - 07.04.25	(100 Ustd.)
Orientierungskurs	PM4 NW69/O	20 x 28.04.25 - 12.06.25	(100 Ustd.)

### Kurs 69

# INTEGRATIONSKURS - DEUTSCH ALS FREMDSPRACHE

Ansprechpartnerin:

Verwaltung ☎ 02271 603-62, ✉ bildungswerke@awo-bm-eu.net



# INTEGRATIONSKURS - DEUTSCH ALS FREMDSPRACHE

Ansprechpartnerin:

Verwaltung ☎ 02271 603-62, ✉ bildungswerke@awo-bm-eu.net

## Alphabetisierungskurs (4 x wöchentlich)

**Kerpen- Sindorf**, JUZE, Hüttenstr. 86 - 88

Haltestellen an: Kerpen Karl-Ferdinand-Braun-Str.; Kerpen Kath. Pfarrzentrum;  
Kerpen Sindorf (S); Bahn: S19 Bus: 920, 921, 922, 966

Leitung: Lucas Tabadi

Mo., Di., Mi., Do., 08:30 - 12:30 Uhr (5 Ustd.)

			<b>Kurs 72</b>
Modul 1	OM4 NW72/1	20 x 26.08.24 - 26.09.24	(100 Ustd.)
Modul 2	OM4 NW72/2	20 x 02.10.24 - 20.11.24	(100 Ustd.)
Modul 3	OM4 NW72/3	20 x 26.11.24 - 14.01.25	(100 Ustd.)
Modul 4	PM4 NW72/4	20 x 20.01.25 - 20.02.25	(100 Ustd.)
Modul 5	PM4 NW72/5	20 x 26.02.25 - 07.04.25	(100 Ustd.)
Modul 6	PM4 NW72/6	20 x 10.04.25 - 02.06.25	(100 Ustd.)
Modul 7	PM4 NW72/7	20 x 05.06.25 - 28.08.25	(100 Ustd.)
Modul 8	PM4 NW72/8	20 x 03.09.25 - 07.10.25(	100 Ustd.)
Modul 9	PM4 NW72/9	20 x 27.10.25 - 27.11.25(	100 Ustd.)
Orientierungskurs	QM4 NW 72/O	20 x 10.06.26 - 14.07.26	(100 Ustd.)

## Alphabetisierungskurs –Wiederholerkurs (4 x wöchentlich)

**Kerpen- Sindorf**, JUZE, Hüttenstr. 86 - 88

Haltestellen an: Kerpen Karl-Ferdinand-Braun-Str.; Kerpen Kath. Pfarrzentrum;  
Kerpen Sindorf (S); Bahn: S19 Bus: 920, 921, 922, 966

Leitung: Lucas Tabadi

Mo., Di., Mi., Do., 08:30 - 12:30 Uhr (5 Ustd.)

### Voraussichtliche Termine:

			<b>Kurs 77</b>
Modul 10	QM4 NW7710	20 x 12.01.26 - 19.02.26	(100 Ustd.)
Modul 11	QM4 NW7711	20 x 25.02.26 - 14.04.26	(100 Ustd.)
Modul 12	QM4 NW7712	20 x 20.04.26 - 27.05.26	(100 Ustd.)

# SPRACHKURS FÜR ANGEHENDE PFLEGEKRÄFTE

Ansprechpartnerin:

Helga Kube ☎ 02271 603-11, ✉ h.kube@awo-bm-eu.net

Mit finanzieller Unterstützung des Landes Nordrhein-Westfalen und der Europäischen Union



**Kofinanziert von der  
Europäischen Union**

Ministerium für Arbeit,  
Gesundheit und Soziales  
des Landes Nordrhein-Westfalen



Insbesondere für alphabetisierte Migrant\*innen (Sprachniveau A2, oder B1) mit Interesse am Pflegeberuf und andere Interessierte.

Die mit ESF-Geldern geförderten Sprachkurse, dienen als Vorbereitung und als eine Vermittlung in die Pflegeausbildung oder in Pflegehilfstätigkeiten.

Ziel des 568 Unterrichtsstunden dauernden Kurses ist die Sprachniveaustufe B1 bzw. B2 und ein erstes Kennenlernen des Arbeitsfeldes der Pflege.

Die Zahl der Menschen, die im Alter Pflege benötigen, nimmt ständig zu. Dadurch werden die Einrichtungen der ambulanten und stationären Pflege vor große Herausforderungen gestellt, denn qualifiziertes Personal wächst nicht im gleichen Maße mit. Gleichzeitig finden sich unter den zugewanderten Menschen viele, die ein großes Interesse an Pflegetätigkeiten haben, denen aber häufig der Zugang zu den entsprechenden Berufsfeldern wegen mangelnder Sprachkenntnisse verwehrt bleibt. Mit dem Kurs werden die Teilnehmenden auf die beruflichen Anforderungen im Bereich Pflege vorbereitet und bekommen die Chance, ihre sprachlichen Fähigkeiten zu verbessern.

Der Lehrgang beginnt mit 568 Unterrichtsstunden zur Vermittlung von Deutschkenntnissen - unterstützt mit Material aus dem Pflegebereich. Der Deutschkurs beinhaltet ergänzend mindestens eine interne Lernstandserhebung, die durch eine Bescheinigung dokumentiert wird. Die Teilnehmenden erhalten individuelle Beratungen zu ihren Zukunftsperspektiven - ausgehend von ihrem Lernstand und ihren vorliegenden Unterlagen. Es werden dementsprechende Maßnahmen, wie z. B. Übersetzungsangebote von Zeugnissen, initiiert.

Während der Unterrichtszeit stellen sich Einrichtungen der stationären und häuslichen Pflege zur Vermittlung von Praktikumsplätzen vor. Ein Besuch von oder in einer Pflegeausbildungseinrichtung wird eingebunden.

Im anschließenden 4-wöchigen Praktikum, haben die Teilnehmenden die Möglichkeit, den Pflegeberuf praktisch zu erproben und eventuell einen Ausbildungsplatz zu generieren. Das Praktikum wird mit einer Bewertung durch die jeweilige Einrichtung bescheinigt. Der Lehrgang endet mit einem Auswertungstag, in dem das Praktikum und die Unterrichtsphase reflektiert werden. Der Besuch einer B1- oder B2-Prüfung, wird für alle interessierten Teilnehmenden vermittelt.

# SPRACHKURS FÜR ANGEHENDE PFLEGEKRÄFTE

Ansprechpartnerin:

Helga Kube ☎ 02271 603-11, ✉ h.kube@awo-bm-eu.net

**Bergheim-Quadrath**, AWO Seniorenzentrum, Auf der Helle 38  
Bushaltestelle Quadrath Gesamtschule, Auf der Helle Linie 915, 923, 969

Leitung: Irina Godoj

Mo. - Fr. 09:00 - 13:00 Uhr (je 5 Ustd.)

**Voraussichtliche Termine:**

Vorbereitung auf die B2 Prüfung: 30.10.23 - 29.05.2024

Vorbereitung auf die B1 Prüfung: 10.06.24 - 16.12.2024

Gebühr: kostenlos

**Kurs NM421**  
**Kurs OM420**

## Internationales Zentrum und Fachdienst für Migration und Integration



### Internationales Zentrum

Kerpen

Tel.: 02237 - 2779

Fax: 02237 - 55310

### Der Fachdienst ist:

Eine Einrichtung zur Förderung der Integration von Neuzuwanderern und Menschen mit Migrationshintergrund. Es finden Beratung, Kurse und Gruppenangebote statt.

### Der Fachdienst im Internationalen Zentrum bietet:

- Integrationsagentur (IA)
- Migrationsberatung für Erwachsene (MBE)
- Regionale Flüchtlingsberatung
- Interkulturelle Arbeit mit Kindern und Jugendlichen im Stadtteil Kerpen
- Gruppenangebote, Cafe Grenzenlos
- Sprachkurse in Kooperation mit den Bildungswerken
- Ausbildung von Integrationslots\*innen
- Veranstaltungen zum Thema Migration und Integration





Kreativität/Malen

# ACRYLMALEREI - MALEN LEICHT ERLERNT

Ansprechpartnerin:

Ulrike Paffrath ☎ 02271 603-18, ✉ u.paffrath@awo-bm-eu.net

Jeder Mensch kann Malen lernen. Mit einfachen Schwüngen wird ein erster Einstieg vermittelt. Die Teilnehmer\*innen erlernen den Umgang mit Pinsel und Farbe.

**Bitte bringen Sie folgende Materialien mit (Materialkosten sind in der Kursgebühr nicht enthalten):** Aquarellmalblock, Acrylfarben (z. B. Schmincke, Lascaux, Amsterdam, Liquitex oder Reeves), Rundpinsel Nr. 9 oder 10 für Acrylmalerei, Wasserglas, Lappen, alte weiße Untertasse oder Fliese, Wachsdecke o. ä. als Unterlage.

**Kaster-Königshoven**, Begegnungsstätte der AWO, Gustav-Heinemann-Str. 1

Leitung: Petra Büttgenbach

**OM 700A** mo. 19:00 - 21:15 Uhr 10 x 08.01. - 18.03. € 105,00

**OM 700B** mo. 19:00 - 21:15 Uhr 10 x 22.04. - 01.07. € 105,00

**OM 700C** mo. 19:00 - 21:15 Uhr 14 x 26.08. - 09.12. € 147,00

Leitung: Dagmar Winkler-Wolff

**OM 701A** di. 09:30 - 11:45 Uhr 10 x 09.01. - 19.03. € 105,00

**OM 701B** di. 09:30 - 11:45 Uhr 10 x 23.04. - 02.07. € 105,00

**OM 701C** di. 09:30 - 11:45 Uhr 14 x 27.08. - 10.12. € 147,00

**Pulheim-Brauweiler**, Begegnungsstätte der AWO, Konrad-Adenauer-Platz 2

Leitung: Dagmar Winkler-Wolff

**OM 702A** mo. 09:30 - 11:45 Uhr 10 x 08.01. - 18.03. € 105,00

**OM 702B** mo. 09:30 - 11:45 Uhr 12 x 08.04. - 01.07. € 126,00

**OM 702C** mo. 09:30 - 11:45 Uhr 14 x 26.08. - 09.12. € 147,00

# AQUARELLMALEREI

Ansprechpartnerin:

Ulrike Paffrath ☎ 02271 603-18, ✉ u.paffrath@awo-bm-eu.net

In entspannter Atmosphäre lernen Sie verschiedene Aquarelltechniken kennen und arbeiten kreativ an gegenständlichen oder abstrakten Themen. Perspektive, Farblehre, Komposition und Beispiele bekannter Maler schulen den künstlerischen Blick zusätzlich und stärken die eigene Ausdruckskraft.



**Bitte bringen Sie folgende Materialien mit (Materialkosten sind in der Kursgebühr nicht enthalten):**  
Aquarellblock, Aquarellpinsel, Aquarellfarben, Skizzenblock, Bleistift B, zwei Wassergläser, einen kleinen Lappen.

**Kerpen-Horrem**, Seniorenakademie, Soziokulturelles Zentrum, Mittelstr. 23 - 25, Raum 109

Leitung: Claudia Moritz-Marten

**OM 703A** do. 14:30 - 16:45 Uhr 10 x 15.02. - 02.05. € 118,50

**OM 703C** do. 14:30 - 16:45 Uhr 10 x 05.09. - 28.11. € 118,50





**Bewegung/Entspannung**

# AQUAJOGGING

Ansprechpartnerin:

Ulrike Paffrath ☎ 02271 603-18, ✉ u.paffrath@awo-bm-eu.net

Unsere Kurse werden von qualifizierten Kursleitern und Kursleiterinnen durchgeführt. Bei den an den Kursinhalten und den Teilnehmer\*innen orientierten Übungen, werden Praxis und Theorie sinnvoll miteinander verknüpft. Die Hintergründe und Zusammenhänge von psychischer Belastung und physischer Verfassung, Informationen über das Zusammenspiel von Skelettsystem und Muskulatur, die Bedeutung von Bewegung und Ruhe, werden verständlich erläutert. Die Teilnehmer\*innen sollen zu einem regelmäßigen Training motiviert werden. Unsere Kurse dienen der Prävention und ersetzen keine Therapie und keine Krankengymnastik. Ein Einstieg – auch in laufende Kurse – ist jederzeit möglich.

**Aquajogging** ist eine Form des Ausdauertrainings im Wasser. Es wird mit dem sogenannten Aquajogger, einem Auftriebsgürtel, der die Teilnehmer\*innen im Tiefwasser schweben lässt, durchgeführt. Dieser Schwebzustand ermöglicht ein Training fast ohne Gelenkbelastung. So ist Aquajogging auch für ältere Menschen und Rheumatiker gut geeignet. Aber auch für sportlich Aktive stellt dieser Kurs eine sinnvolle Ergänzung zum wöchentlichen Training dar.

**Es wird empfohlen, sich nach einiger Zeit einen eigenen Aquajogger anzuschaffen.**

**Wassertiefe: Aquajogging 1,80 m**

## Bergheim-Quadrath, Oleanderbad, Auf der Helle 32

Leitung: Peggy Pötsch

<b>OF 500A</b>	di. 16:45 - 17:30 Uhr	12 x 09.01. - 26.03.	€ 68,40
<b>OF 500B</b>	di. 16:45 - 17:30 Uhr	14 x 02.04. - 02.07.	€ 79,80
<b>OF 500C</b>	di. 16:45 - 17:30 Uhr	17 x 27.08. - 17.12.	€ 96,90

Der Eintrittspreis ist in der Kursgebühr enthalten. Incl. Oster- u. Herbstferien

Leitung: Peggy Pötsch

<b>OF 501A</b>	di. 17:30 - 18:15 Uhr	12 x 09.01. - 26.03.	€ 68,40
<b>OF 501B</b>	di. 17:30 - 18:15 Uhr	14 x 02.04. - 02.07.	€ 79,80
<b>OF 501C</b>	di. 17:30 - 18:15 Uhr	17 x 27.08. - 17.12.	€ 96,90

Der Eintrittspreis ist in der Kursgebühr enthalten. Incl. Oster- u. Herbstferien

Leitung: Peggy Pötsch

<b>OF 502A</b>	di. 18:15 - 19:00 Uhr	12 x 09.01. - 26.03.	€ 68,40
<b>OF 502B</b>	di. 18:15 - 19:00 Uhr	14 x 02.04. - 02.07.	€ 79,80
<b>OF 502C</b>	di. 18:15 - 19:00 Uhr	17 x 27.08. - 17.12.	€ 96,90

Der Eintrittspreis ist in der Kursgebühr enthalten. Incl. Oster- u. Herbstferien

## Bergheim-Zieverich, Sportparkbad, Sportparkstr. 5

Leitung: A: Khaled Azizi, B/C: Davood Mazloumi

<b>OF 503A</b>	do. 13:25 - 14:10 Uhr	10 x 11.01. - 21.03.	€ 57,00
<b>OF 503B</b>	do. 13:25 - 14:10 Uhr	11 x 11.04. - 04.07.	€ 67,20
<b>OF 503C</b>	do. 13:25 - 14:10 Uhr	15 x 22.08. - 19.12.	€ 85,50

Der Eintrittspreis ist in der Kursgebühr enthalten.

# AQUAJOGGING

Ansprechpartnerin:

Ulrike Paffrath ☎ 02271 603-18, ✉ u.paffrath@awo-bm-eu.net

**Frechen**, Hallenbad, Burgstr. 42

Leitung: Davood Mazloumi

**OM 550A** mo. 16:15 - 17:00 Uhr 10 x 08.01. - 18.03. € 75,50

**OM 550B** mo. 16:15 - 17:00 Uhr 12 x 08.04. - 01.07. € 90,60

**OM 550C** mo. 16:15 - 17:00 Uhr 12 x 26.08. - 25.11. € 90,60

Der Eintrittspreis ist in der Kursgebühr enthalten.

Leitung: Davood Mazloumi

**OM 551A** mo. 17:00 - 17:45 Uhr 10 x 08.01. - 18.03. € 75,50

**OM 551B** mo. 17:00 - 17:45 Uhr 12 x 08.04. - 01.07. € 90,60

**OM 551C** mo. 17:00 - 17:45 Uhr 12 x 26.08. - 25.11. € 90,60

Der Eintrittspreis ist in der Kursgebühr enthalten.

Leitung: Davood Mazloumi

**OM 552A** mo. 17:45 - 18:30 Uhr 10 x 08.01. - 18.03. € 75,50

**OM 552B** mo. 17:45 - 18:30 Uhr 12 x 08.04. - 01.07. € 90,60

**OM 552C** mo. 17:45 - 18:30 Uhr 12 x 26.08. - 25.11. € 90,60

Der Eintrittspreis ist in der Kursgebühr enthalten.

Leitung: Marlis Smith

**OM 553A** di. 16:15 - 17:00 Uhr 11 x 09.01. - 19.03. € 83,05

**OM 553B** di. 16:15 - 17:00 Uhr 13 x 09.04. - 02.07. € 98,15

**OM 553C** di. 16:15 - 17:00 Uhr 12 x 27.08. - 26.11. € 90,60

Der Eintrittspreis ist in der Kursgebühr enthalten.

Leitung: Marlis Smith

**OM 554A** di. 17:00 - 17:45 Uhr 11 x 09.01. - 19.03. € 83,05

**OM 554B** di. 17:00 - 17:45 Uhr 13 x 09.04. - 02.07. € 98,15

**OM 554C** di. 17:00 - 17:45 Uhr 12 x 27.08. - 26.11. € 90,60

Der Eintrittspreis ist in der Kursgebühr enthalten.

Leitung: Marlis Smith

**OM 558A** fr. 19:15 - 20:00 Uhr 11 x 12.01. - 22.03. € 83,05

**OM 558B** fr. 19:15 - 20:00 Uhr 14 x 05.04. - 05.07. € 105,70\*

**OM 558C** fr. 19:15 - 20:00 Uhr 6 x 12.07. - 16.08. € 45,30 (Sommerferien)

**OM 558D** fr. 19:15 - 20:00 Uhr 14 x 23.08. - 29.11. € 105,70\*

Der Eintrittspreis ist in der Kursgebühr enthalten.

\*incl. Osterferien (05.04.24 und Herbstferien 18.10./25.10.24)

# AQUAJOGGING

Ansprechpartnerin:

Ulrike Paffrath ☎ 02271 603-18, ✉ u.paffrath@awo-bm-eu.net

**Köln-Chorweiler**, Hallenbad, Liller Str. (am Einkaufszentrum)

Leitung: Marlis Smith

<b>OM 555A</b>	mi. 17:15 - 18:00 Uhr	13 x 03.01. - 27.03.	€ 98,15
<b>OM 555B</b>	mi. 17:15 - 18:00 Uhr	13 x 03.04. - 03.07.	€ 98,15
<b>OM 555C</b>	mi. 17:15 - 18:00 Uhr	6 x 10.07. - 14.08.	€ 45,30 (Sommerferien)
<b>OM 555D</b>	mi. 17:15 - 18:00 Uhr	6 x 21.08. - 25.09.	€ 45,30
<b>OM 555E</b>	mi. 17:15 - 18:00 Uhr	10 x 02.10. - 18.12.*	€ 75,50

Der Eintrittspreis ist in der Kursgebühr enthalten.

\*außer 16.10. + 23.10.24

# OSTEOPOROSE-WASSERGYMNASTIK

Ansprechpartnerin:

Ulrike Paffrath ☎ 02271 603-18, ✉ u.paffrath@awo-bm-eu.net

In Kooperation mit der Osteoporose-Selbsthilfegruppe (nur für Mitglieder)

**Erfstadt-Liblar**, Hallenbad, Erfstadt-Center

Leitung: Michael Winkler

<b>OM 557A</b>	do. 13:00 - 13:45 Uhr	21 x 11.01. - 04.07.	€ 71,40
<b>OM 557C</b>	do. 13:00 - 13:45 Uhr	14 x 22.08. - 12.12.	€ 47,60





# WASSERGYMNASTIK

Ansprechpartnerin:

Ulrike Paffrath ☎ 02271 603-18, ✉ u.paffrath@awo-bm-eu.net

Für diejenigen, die viel sitzen, an Bewegungsmangel leiden, ist Wassergymnastik besonders geeignet. Ebenso für alle, die unter Gelenkbeschwerden oder Erkrankungen wie z.B. Osteoporose leiden, ist eine Gymnastik im Wasser oft die einzige Möglichkeit, in Bewegung zu bleiben und Muskulatur zu erhalten. Gezielte Übungen beugen Haltungsschäden vor, helfen bei Verspannungen der Muskulatur, bauen die Muskulatur wieder auf und tragen zum Erhalt der Gesundheit bei. Ziel des Kurses ist eine erhöhte Beweglichkeit und die Bereitschaft langfristig in Bewegung zu bleiben. Ausdauerübungen stärken darüber hinaus das Herz-Kreislaufsystem.

## **Bergheim-Zieverich**, Sportparkbad, Sportparkstr. 5

Leitung: A: Khaled Azizi, B/C: Davood Mazloumi

<b>OF 504A</b>	do. 14:10 - 14:55 Uhr	10 x 11.01. - 21.03	€ 57,00
<b>OF 504B</b>	do. 14:10 - 14:55 Uhr	11 x 11.04. - 04.07.	€ 67,20
<b>OF 504C</b>	do. 14:10 - 14:55 Uhr	15 x 22.08. - 19.12.	€ 85,50

Der Eintrittspreis ist in der Kursgebühr enthalten.

## **Bergheim-Quadrath**, Oleanderbad, Auf der Helle 32

Leitung: Davood Mazloumi

<b>OF 505A</b>	di. 16:00 - 16:45 Uhr	9 x 30.01. - 26.03.	€ 51,30
<b>OF 505B</b>	di. 16:00 - 16:45 Uhr	14 x 02.04. - 02.07.	€ 79,80
<b>OF 505C</b>	di. 16:00 - 16:45 Uhr	17 x 27.08. - 17.12.	€ 96,90

Der Eintrittspreis ist in der Kursgebühr enthalten. Incl. Oster- u. Herbstferien

## **Erfststadt-Liblar**, Hallenbad, Erfststadt-Center

Leitung: Khaled Azizi

<b>OM 556A</b>	di. 09:10 - 09:55 Uhr	22 x 09.01. - 02.07.	€ 105,60
<b>OM 556C</b>	di. 09:10 - 09:55 Uhr	14 x 27.08. - 10.12.	€ 67,20

Der Eintrittspreis ist in der Kursgebühr enthalten.

# BAUCHTANZ FÜR FRAUEN

Ansprechpartnerin:

Julia Becker ☎ 02271 603-15, ✉ j.becker@awo-bm-eu.net

Einfach Bauchtanz richtet sich an alle, die gezielt eine solide Basis im orientalischen Tanz/ Bauchtanz wünschen. Mit viel Spaß tauchen Sie Schritt für Schritt in die Welt des Bauchtanzes ein.

Bereits von der ersten Stunde an, können Sie gute Ergebnisse erzielen und die ersten Erfolgserlebnisse verzeichnen. Bauchtanz fördert nicht nur die Gesundheit und die Koordinationsfähigkeit, sondern schafft auch einen Ausgleich zum oftmals stressigen Alltag im Beruf und der Familie und trägt zu einem starken Selbstbewusstsein und einem guten Körpergefühl bei.

Bauchtanz eignet sich auch hervorragend dafür, nach der Rückbildung weiter aktiv zu bleiben und den Körper zu stärken!

**Bitte mitbringen:** Getränke (Durstlöscher), bequeme Leggings/Pumphose, Hüfttuch, Ballerinas oder leichte Hallenschuhe (helle Sohle)

**Bergheim**, AWO Hebammenambulanz, Meißner Straße 5

Leitung: A/B: Gabriele Dittmar, C: N. N.

<b>OF 040A</b>	do. 18:45 - 20:15 Uhr	10 x 11.01. - 21.03.	€ 70,00
<b>OF 040B</b>	do. 18:45 - 20:15 Uhr	10 x 11.04. - 27.06.	€ 70,00
<b>OF 040C</b>	do. 18:45 - 20:15 Uhr	10 x 05.09. - 28.11.	€ 70,00

# BECKENBODENTRAINING

Ansprechpartnerin:

Ulrike Paffrath ☎ 02271 603-18, ✉ u.paffrath@awo-bm-eu.net

Den Beckenboden zu trainieren, ist für Frauen und Männer jeden Alters ein guter Beitrag zur Vorbeugung von Inkontinenz und für eine starke Körpermitte. Die Funktionstüchtigkeit der Beckenbodenmuskulatur ist das Fundament für eine stabile Wirbelsäule und die Lagesicherung der Organe. Die Teilnehmer\*innen erlernen u. a. das willkürliche An-/Entspannen der Beckenbodenmuskulatur. Mit Hilfe von gezielten Übungen, können Betroffene und Interessierte die Stützfunktion stärken und somit vielen unangenehmen Folgeerscheinungen vorbeugen, um sicher und stabil zu leben.

**Bedburg-Blerichen**, Begegnungsstätte der AWO, Leitweg 1

Leitung: Sylke Henseler

<b>OF 509A</b>	mi. 09:30 - 10:15 Uhr	11 x 10.01. - 20.03.	€ 38,50
<b>OF 509B</b>	mi. 09:30 - 10:15 Uhr	12 x 10.04. - 03.07.	€ 42,00
<b>OF 509C</b>	mi. 09:30 - 10:15 Uhr	15 x 21.08. - 11.12.	€ 52,50

# WIRBELSÄULENGYMNASTIK

Ansprechpartnerin:

Ulrike Paffrath ☎ 02271 603-18, ✉ u.paffrath@awo-bm-eu.net

In unserer hektischen Zeit nehmen berufliche und alltägliche Belastungen immer mehr zu. Ziel der Kurse ist der Aufbau des Muskelapparates zur Unterstützung und Entlastung der Wirbelsäule. Übungen zur Verbesserung der Dehnungsfähigkeit und Beweglichkeit, dynamische, sowie statische Übungen, Koordinations- und Entspannungsübungen, unterstützen das Programm. Die Kurse vermitteln Basisübungen für richtiges Liegen, Sitzen und Stehen und eine gezielte Wahrnehmung der Haltungs- und Bewegungsmuster im Beruf und Alltag.

## Bedburg-Blerichen, Begegnungsstätte der AWO, Leitweg 1

Leitung: Sylke Henseler

**OF 506A** di. 09:30 - 10:15 Uhr 10 x 09.01. - 19.03. € 35,00

**OF 506B** di. 09:30 - 10:15 Uhr 13 x 09.04. - 02.07. € 45,50

**OF 506C** di. 09:30 - 10:15 Uhr 14 x 27.08. - 10.12. € 49,00

Leitung: Sylke Henseler

**OF 507A** di. 10:15 - 11:00 Uhr 10 x 09.01. - 19.03. € 35,00

**OF 507B** di. 10:15 - 11:00 Uhr 13 x 09.04. - 02.07. € 45,50

**OF 507C** di. 10:15 - 11:00 Uhr 14 x 27.08. - 10.12. € 49,00

Leitung: Sylke Henseler

**OF 508A** mi. 10:15 - 11:00 Uhr 11 x 10.01. - 20.03. € 38,50

**OF 508B** mi. 10:15 - 11:00 Uhr 12 x 10.04. - 03.07. € 42,00

**OF 508C** mi. 10:15 - 11:00 Uhr 15 x 21.08. - 11.12. € 52,50

## Erftstadt-Dirmerzheim, Bürgerhalle, Lourdesweg

Leitung: Erika Lork

**OM 560A** do. 14:30 - 15:15 Uhr 21 x 11.01. - 04.07. € 70,35

**OM 560C** do. 14:30 - 15:15 Uhr 14 x 22.08. - 12.12. € 46,90

Bitte mitbringen: Hallenschuhe

## Erftstadt-Liblar, AWO, Bahnhofstr. 7 (ehem. Hauptschule)

Leitung: Erika Lork

**OM 561A** mi. 17:00 - 18:00 Uhr 23 x 10.01. - 03.07. € 108,10

**OM 561C** mi. 17:00 - 18:00 Uhr 15 x 21.08. - 11.12. € 70,50

In der Kursgebühr ist die Raumnutzungsgebühr enthalten.

# WIRBELSÄULENGYMNASTIK

Ansprechpartnerin:

Ulrike Paffrath ☎ 02271 603-18, ✉ u.paffrath@awo-bm-eu.net



**Hürth-Berrenrath**, St. Wendelinus, Pfarrsaal, Wendelinusstr. 43

Leitung: Kirsten Sommer-Wirtz

<b>OM 562A</b>	di. 14:30 - 15:30 Uhr	10 x 09.01. - 19.03.	€ 67,00
<b>OM 562B</b>	di. 14:30 - 15:30 Uhr	13 x 09.04. - 02.07.	€ 87,10
<b>OM 562C</b>	di. 14:30 - 15:30 Uhr	14 x 27.08. - 10.12.	€ 93,80

In der Kursgebühr ist die Raumnutzungsgebühr enthalten.

**Hürth-Mitte**, Gymnastikhalle III, Ernst-Mach-Gymnasium, Bonnstr. 64

Leitung: Ingeline Jantsch

<b>OM 563A</b>	do. 18:00 - 19:00 Uhr	10 x 11.01. - 21.03.	€ 60,00
<b>OM 563B</b>	do. 18:00 - 19:00 Uhr	11 x 11.04. - 04.07.	€ 66,00
<b>OM 563C</b>	do. 18:00 - 19:00 Uhr	14 x 22.08. - 12.12.	€ 84,00

In der Kursgebühr ist die Raumnutzungsgebühr enthalten.

# YOGA

Ansprechpartnerin:

Ulrike Paffrath ☎ 02271 603-18, ✉ u.paffrath@awo-bm-eu.net

Yoga ist ein altindisches Übungssystem zur Entwicklung von Körper, Geist und Seele. Gerade in der heutigen schnelllebigen Zeit gibt Yoga die Möglichkeit, das innere Gleichgewicht zu finden und gelassener mit den Anforderungen des Alltags umzugehen. Der Körper wird beweglicher, der Atem freier und die Konzentrationsfähigkeit gesteigert.

Übende lernen achtsamer zu sein und den Körper mit allen Sinnen zu bewohnen. Yoga kennt keine Altersbeschränkung, aber viele Wege, um zu ganzheitlichem Wohlbefinden zu gelangen.

**Bitte mitbringen: Yoga-Matte, Yoga-Kissen, Decke, Kissen, warme Socken**

**Erftstadt-Liblar**, AWO, Bahnhofstr. 7 (ehem. Hauptschule)

Leitung: Sabine Kraschutzki-Schölmerich

**OM 570A** di. 10:00 - 11:30 Uhr 10 x 09.01. - 19.03. € 85,00

**OM 570B** di. 10:00 - 11:30 Uhr 12 x 09.04. - 02.07. € 102,00

**OM 570C** di. 10:00 - 11:30 Uhr 14 x 27.08. - 10.12. € 119,00

In der Kursgebühr ist die Raumnutzungsgebühr enthalten.

Leitung: Sabine Kraschutzki-Schölmerich

**OM 571A** mi. 10:00 - 11:30 Uhr 11 x 10.01. - 20.03. € 93,50

**OM 571B** mi. 10:00 - 11:30 Uhr 12 x 10.04. - 03.07. € 102,00

**OM 571C** mi. 10:00 - 11:30 Uhr 15 x 21.08. - 11.12. € 127,50

In der Kursgebühr ist die Raumnutzungsgebühr enthalten.

**Erftstadt-Liblar**, AWO, Bahnhofstr. 7 (ehem. Hauptschule)

Leitung: Dagmar Metzloff

**OM 572A** di. 18:00 - 19:30 Uhr 19 x 09.01. - 18.06. € 161,50

**OM 572A** di. 18:00 - 19:30 Uhr 6 x 16.07. - 20.08. € 51,00 Sommerferienkurs

**OM 572C** di. 18:00 - 19:30 Uhr 14 x 27.08. - 10.12. € 119,00

In der Kursgebühr ist die Raumnutzungsgebühr enthalten.

**Euskirchen**, AWO, Familienzentrum Kindertagesstätte Columbus, Frauenberger Str. 150 b

Leitung: Giulia Resner

**OM 573A** mi. 17:30 - 19:00 Uhr 11 x 10.01. - 20.03. € 84,70

**OM 573B** mi. 17:30 - 19:00 Uhr 12 x 10.04. - 03.07. € 92,40

**OM 573C** mi. 17:30 - 19:00 Uhr 15 x 21.08. - 11.12. € 115,50

## YOGA FÜR SCHWANGERE - SIEHE SEITE 15

Ansprechpartnerin:

Julia Becker ☎ 02271 603-15, ✉ j.becker@awo-bm-eu.net



INFORMATIONEN



## Leitsätze

- Wir bestimmen - vor unserem geschichtlichen Hintergrund als Teil der Arbeiterbewegung - unser Handeln durch die Werte des freiheitlich-demokratischen Sozialismus: Solidarität, Toleranz, Freiheit, Gleichheit und Gerechtigkeit.
- Wir sind ein Mitgliederverband, der für eine sozial gerechte Gesellschaft kämpft und politisch Einfluss nimmt. Dieses Ziel verfolgen wir mit ehrenamtlichem Engagement und professionellen Dienstleistungen.
- Wir fördern demokratisches und soziales Denken und Handeln. Wir haben gesellschaftliche Visionen.
- Wir unterstützen Menschen, ihr Leben eigenständig und verantwortlich zu gestalten und fördern alternative Lebenskonzepte.
- Wir praktizieren Solidarität und stärken die Verantwortung der Menschen für die Gemeinschaft.
- Wir bieten soziale Dienstleistungen mit hoher Qualität für alle an.
- Wir handeln in sozialer, wirtschaftlicher, ökologischer und internationaler Verantwortung und setzen uns nachhaltig für einen sorgsamen Umgang mit vorhandenen Ressourcen ein.
- Wir wahren die Unabhängigkeit und Eigenständigkeit unseres Verbandes; wir gewährleisten Transparenz und Kontrolle unserer Arbeit.
- Wir sind fachlich kompetent, innovativ; verlässlich und sichern dies durch unsere ehren- und hauptamtlichen Mitarbeiter\*innen.





**im Rhein-Erft-Kreis & Euskirchen  
Weil Hilfe immer wichtig ist.**

### **Gute Gründe für eine AWO-Mitgliedschaft:**

- **Wer in Not gerät, kann sich auf die Unterstützung der AWO verlassen.** Wir fragen nicht nach Religion, Nationalität, Herkunft oder Geschlecht. Wir helfen da, wo Hilfe gebraucht wird.
- **Wer kein Gehör findet, kann mit der AWO rechnen.** Wir erheben unsere Stimme für all jene, die so oft nicht gehört werden. Und die sonst keine Lobby haben.
- **Wer eine neue Chance im Leben braucht, kann zu uns kommen.** Wir helfen behinderten Kindern, Jugendlichen mit Problemen in Elternhaus und Schule. Wir unterstützen ausländische Kinder und Eltern und setzen uns für ältere Menschen ein. Wir helfen Menschen, sich selbst zu helfen.
- **Wer professionell und engagiert betreut werden will, kann auf die AWO bauen.** Wir bieten soziale Dienstleistungen in hoher Qualität. Wir betreuen Kinder, Erwachsene und ältere Menschen fachlich kompetent, verlässlich und mit liebevoller Hingabe. Wir bieten Engagement und hohe Qualität für alle.
- **Wer hilfsbereite Menschen treffen will, kann sich bei uns aufgehoben fühlen.** Menschen, die sich bei der AWO engagieren, wollen vor allem anderen Menschen helfen und sich für eine gerechte Gesellschaft einsetzen. Dass Menschen mit gleicher Einstellung auch miteinander Zeit verbringen und aktiv sein wollen, versteht sich von selbst.

Je mehr Mitglieder wir sind, desto mehr Gewicht hat unsere Stimme in der Gesellschaft. Desto eher haben wir gesellschafts- und sozialpolitischen Einfluss. Und desto eher können wir Menschen helfen, die unsere Hilfe brauchen.

**Ja, ich möchte Mitglied werden.**

Sie können Sie die Beitrittserklärung telefonisch bei uns unter Tel. 02271 603-13 (Heike Nix) anfordern oder als PDF unter [www.awo-bm-eu.de](http://www.awo-bm-eu.de) herunterladen, ausdrucken und per Telefax 02271 603-45 oder per Post schicken an die

**Arbeiterwohlfahrt Regionalverband Rhein-Erft & Euskirchen e. V., Zeissstr. 3 b, 50126 Bergheim**

# AWO-EINRICHTUNGEN IM RHEIN-ERFT-KREIS & EUSKIRCHEN

<b>Regionalverband Rhein-Erft &amp; Euskirchen e. V. Geschäftsstelle</b>	Zeissstr. 1 50126 Bergheim	02271-6030
<b>Fachgruppe I/Bildung und Beratung</b> Heike Schlehan	Zeissstr. 1 50126 Bergheim	02271-60314  h.schlehan@awo-bm-eu.net
<b>Marie-Juchacz-Bildungswerk</b> Helga Kube	Zeissstr. 1 50126 Bergheim	02271-60311 h.kube@awo-bm-eu.net
<b>Familienbildungsstätte</b> Heike Schlehan	Zeissstr. 1 50126 Bergheim	02271-60314 h.schlehan@awo-bm-eu.net
<b>Mitgliederorganisation</b> Heike Nix	Zeissstr. 3 b 50126 Bergheim	02271-60313 h.nix@awo-bm-eu.net
<b>Jugendzentrum Checkpoint Glessen</b> Brigitte Gommel	Am Wierichskamp 5 a 50129 Bergheim	02238-945096  checkpoint-glessen@awo-bm-eu.de
<b>Fachdienst für Migration und Integration &amp; Internationales Zentrum</b> Andreas Timeus Alisha Hammer	Nordring 52 50171 Kerpen Neu ab 04/2024 Maastrichter Straße 5 - 7	02237-2779  a.timeus@awo-bm-eu.net a.hammer@awo-bm-eu.net
<b>Beratungsstelle für Schwanger- schafts- und Familienfragen</b> Sabine Dormeier Susanne Stark	Haus der Familie Kölner Str. 15 50171 Kerpen	02237-6035993 awo-schwako@awo-bm-eu.net s.dormeier@awo-bm-eu.net s.stark@awo-bm-eu.net
<b>Hebammenambulanz</b> Petra Schiffer-Mödder	Meißner Straße 5 50126 Bergheim	02271-5697407 hebammenambulanz@awo-bm-eu.net www.hebammen-ambulanz-rheinerft.de
<b>AIDS und Drogenprävention</b> Nadine Dolfen Kirsten Stamer	Hauptstr. 72 50126 Bergheim	02271-5697406 aids-drogen-praevention@awo-bm-eu.net aids-drogen-praevention2@awo-bm-eu.net

# AWO-EINRICHTUNGEN IM RHEIN-ERFT-KREIS & EUSKIRCHEN

<b>Intensiv Betreutes Wohnen</b> <b>Sebastian Lenz</b> <b>Gabriele Busch</b> <b>Eva Budek</b>	Walramstr. 7 53879 Euskirchen	02251-147971 ibw@awo-bm-eu.net s.lenz@awo-bm-eu.net g.busch@awo-bm-eu.net e.budek@awo-bm-eu.net
<b>Fachgruppe Erziehungshilfen</b> Katharina Häger Sebastian Bitzer	Eifelring 28 53879 Euskirchen	0176-15012688 k.haeger@awo-bm-eu.net 0160-96312532 s.bitzer@awo-bm-eu.net
<b>Fachgruppe Jugendsozialarbeit und Betreuung</b> Evelyn Drach	Eifelring 28 53879 Euskirchen	0170-7956522 e.drach@awo-bm-eu.net
<b>Schulsozialarbeit Berufskolleg Eifel/Jugendberufshilfe</b> Viktoria Kußerow Janis Wetzel	Loshardt 2 53925 Kall	02441-779739 0176-15012674 v.kußerow@awo-bm-eu.net 02441-779737 0176-15012681 j.wetzel@awo-bm-eu.net
<b>Schulsozialarbeit/Jugendberufshilfe</b> Thomas-Eißer-Berugskolleg Monika Lauer Iris Nikolaus	Kommerner Str. 137 53879 Euskirchen	02251-9570843 0175-5727964 m.lauer@awo-bm-eu.net 02251-9570843 0174-6927985 i.nikolaus@awo-bm-eu.net
<b>Schulsozialarbeit Matthias-Hagen-Schule</b> Dorothee Dott Gabriele Busch	Münsterstr. 22 - 24 53881 Euskirchen	02251-9570843 0157-84044143 d.dott@awo-bm-eu.net g.busch@awo-bm-eu.net
<b>Schulsozialarbeit Stephanusschule</b> Kerstin Voißel Marie-Luise Oppel	Eldernstr. 62 53909 Zülpich	0173-2188127 k.voißel@awo-bm-eu.net 0173-2174489 m.oppel@awo-bm-eu.net
<b>Schulsozialarbeit Astrid-Lindgren-Schule</b> Marie-Luise Oppel	Am Mühlenberg 3 53937 Schleiden	0173-2174489 m.oppel@awo-bm-eu.net

# AWO-EINRICHTUNGEN IM RHEIN-ERFT-KREIS & EUSKIRCHEN

<b>Jugendberufshilfe</b> <b>Regina Heinen</b>	Benzstr. 2 53925 Kall	02441-9944051 0152-22676579 r.heinen@awo-bm-eu.net
<b>Rene Riso</b>	Eifelring 28 53879 Euskirchen	0176-15012686 r.riso@awo-bm-eu.net
<b>Jugendgerichtshilfe</b> Astrid Thürnau	Eifelring 28 53879 Euskirchen	0175-9939152 a.thuernau@awo-bm-eu.net
<b>Projekt PIDES</b> Evelyn Drach	Eifelring 28 53879 Euskirchen	0170-7956522 e.drach@awo-bm-eu.net
<b>Fachgruppe Schulbegleitung</b> Susanne Olesch	Eifelring 28 53879 Euskirchen	0170-5610674 s.olesch@awo-bm-eu.net
<b>AWO Betreuungsverein EU</b> Elke Schinker-Süß Georg Poensgen	Benzstr. 2 53925 Kall	02441-9944050 e.schinker-suess@awo-bm-eu.net g.poensgen@awo-bm-eu.net
<b>AWO Betreuungsverein REK</b> Mukadder Celikel Ulrike Bregulla Karina Fauler Astrid Thürnau	Hauptstr. 72 50126 Bergheim	02271-5697404 02271-5697405 02271- 5697406 0175-9939152 betreuungsverein-bm@awo-bm-eu.net
<b>Helios gGmbH</b> Stefan Köhne Frau Kurth-Horst	KölInstr. 117 50354 Hürth	02233-920825
<b>Flüchtlingswohnheim</b> Dominik Pauli	Brabanter Weg 1 50374 Erftstadt	02235-9944453 d.pauli@awo-bm-eu.net fluechtlingshilfe@awo-bm-eu.net
<b>Flüchtlingsberatung</b> Fateweh Khoshbin-Nazdik  Safen Fatula  Gabriele Tupkovic-Bangert	Nordring 57 50171 Kerpen	0157-80894730 Khoshbin-nazdik@awo-bm-eu.net 0176-74875134 s.fatula@awo-bm-eu.net 0178-8066268 g.tupkovic-bangert@awo-bm-eu.net

# AWO-EINRICHTUNGEN IM RHEIN-ERFT-KREIS & EUSKIRCHEN

<b>Case Manager</b> N.N.	Brabanter Weg 1 50374 Erftstadt	N.N. N.N.
<b>SPZ Sozialpädagogisches Zentrum</b> Daniel Dobbstein	Haus der Familie Kölner Str. 15 50171 Kerpen	02237-603390132 daniel.dobbstein@spz-kerpen.de
<b>Tageseinrichtungen für Kinder</b> Geschäftsbereichsleitung	Zeissstr. 3 a 50126 Bergheim Anna Schlößer (fachlich) Cordula von Wisotzki (wirtschaftlich)	02271-6030 leitung-gb2-fachlich@awo-bm-eu.net leitung-gb2-wirtschaftlich@awo-bm-eu.net
<b>Fachberatung Mechernich</b> Elke Baum	Zeissstr. 3 a 50126 Bergheim	02271-6030 e.baum@awo-bm-eu.net
<b>Fachberatung Hellenthal/Euskirchen</b> Anna Schlößer	Zeissstr. 3 a 50126 Bergheim	02271/60365 a.schloesser@awo-bm-eu.de
<b>AWO Familienzentrum</b> <b>Kinderhaus Pustebume</b>	Am Pützbach 2 a 50181 Bedburg	02272-83468 pustebume@awo-bm-eu.net
<b>AWO Kindertagesstätte</b> <b>Mosaik</b>	Garsdorfer Str. 4 50181 Bedburg-Rath	02272-9787581 mosaik@awo-bm-eu.net
<b>AWO Familienzentrum</b> <b>Kindertagesstätte Kleeblatt</b>	August-Macke-Str. 1 50181 Bedburg	02272-903692 kleeblatt@awo-bm-eu.net
<b>AWO Familienzentrum</b> <b>Kindertagesstätte Sterntaler</b>	Burgundische Str. 9 50181 Bedburg	02272-3245 sterntaler@awo-bm-eu.net
<b>AWO Kindertagesstätte</b> <b>Wirbelwind</b>	Theodor-Heuss-Str. 15 a 50181 Bedburg	02272-938184 wirbelwind@awo-bm-eu.net
<b>AWO Familienzentrum</b> <b>Kindertagesstätte Weltentdecker</b>	Im Embegrund 1 50181 Bedburg	02272-9786931 weltentdecker@awo-bm-eu.net
<b>AWO Kindertagesstätte</b> <b>Regenbogen</b>	Zeissstr. 1 50126 Bergheim	02271-60334 regenbogen@awo-bm-eu.net

# AWO-EINRICHTUNGEN IM RHEIN-ERFT-KREIS & EUSKIRCHEN

<b>Minikindergarten Sandstraße</b>	Sandstr. 115 50127 Bergheim-Quadrath	02271-983980 sandstrasse@awo-bm-eu.net
<b>AWO Kindertagesstätte Sonnenschein</b>	Köln-Aachener-Str. 95 50127 Bergheim-Quadrath	02271-5695513 kita-quadrath@awo-bm-eu.net
<b>AWO Waldkindergarten Zauberwald</b>	Sommerhaus 53 50129 Bergheim	0176-15012687 zauberwald@awo-bm-eu.net
<b>AWO Verbundfamilienzentrum Kindertagesstätte Kaleidoskop</b>	Brieustr. 25 50129 Bergheim	02271-51252 kaleidoskop@awo-bm-eu.net
<b>AWO Kindertagesstätte Spatzennest</b>	Am Weißen Stein 2 50189 Elsdorf	02274-82154 spatzennest@awo-bm-eu.net
<b>AWO Familienzentrum Kindertagesstätte Steinmäuse</b>	Steinweg 25 50189 Elsdorf	02274-1533 steinmaeuse@awo-bm-eu.net
<b>AWO Familienzentrum Kinderhaus Sternschnuppe</b>	Bussardweg 45 50189 Elsdorf	02274-705093 sternschnuppe@awo-bm-eu.net
<b>AWO Familienzentrum Kindertagesstätte Esserhof</b>	Carl-Schurz-Str. 27 50374 Erftstadt	02235-9944450 esserhof@awo-bm-eu.net
<b>AWO Kindertagesstätte Pänz mit Hetz</b>	Am Hahnacker 17 50374 Erftstadt	0152-52746072 paenzmithaetz@awo-bm-eu.net
<b>AWO Waldkindergarten Eulenkinder</b>	Grubenweg 1 50374 Erftstadt	0176-15012604 eulenkinder@awo-bm-eu.net
<b>AWO Familienzentrum Kindertagesstätte Columbus</b>	Frauenberger Str. 150 b 53879 Euskirchen	02251-7939864 kita-columbus@awo-bm-eu.net
<b>AWO Kindertagesstätte Bendengasse</b>	Bendengasse 1 53879 Euskirchen	02251-1256740 kita-bendengasse@awo-bm-eu.net
<b>AWO Familienzentrum Kinderhaus Kleine Strolche</b>	Im Klarenpesch 16 50226 Frechen	02234-20256610 kleinestrolche@awo-bm-eu.net

# AWO-EINRICHTUNGEN IM RHEIN-ERFT-KREIS & EUSKIRCHEN

<b>AWO Kindertagesstätte Rappelkiste</b>	Friedensstr. 78 50226 Frechen	02234-59910 rappelkiste@awo-bm-eu.net
<b>AWO Kindertagesstätte Hellenthal</b>	Auf der Schanz 8 a 53940 Hellenthal	02482-699 kita-hellenthal@awo-bm-eu.net
<b>AWO Kindertagesstätte Blumenthal</b>	Auf dem Büchel 31 53940 Hellenthal-Blumenthal	02482/2648 kita-blumenthal@awo-bm-eu.net
<b>AWO Kindertagesstätte Kreuzberg</b>	Kreuzberg 8 53940 Hellenthal-Kreuzberg	02447-8273 kita-kreuzberg@awo-bm-eu.net
<b>AWO Familienzentrum Kindertagesstätte Reifferscheid</b>	Fuhrweg 5 93940 Hellenthal-Reifferscheid	02482-2750 kita-reifferscheid@awo-bm-eu.net
<b>AWO Kindertagesstätte Udenbreth</b>	Udenbreth 81 53940 Hellenthal	02448-261 kita-udenbreth@awo-bm-eu.net
<b>AWO Familienzentrum Kindertagesstätte Erlebnishaus</b>	Bergmannstr. 172 d 50354 Hürth	02233-32208 erlebnishaus@awo-bm-eu.net
<b>AWO Kindertagesstätte Schmetterlinge</b>	Jabachstr. 6 50354 Hürth	02233-73307 schmetterlinge@awo-bm-eu.net
<b>AWO Familienzentrum Kinderhaus Sonnenblume</b>	Tanusstr. 44 - 46 50169 Kerpen	02237-63530 sonnenblume@awo-bm-eu.net
<b>AWO Kindertagesstätte Flohzirkus</b>	Jülicher Str. 30 50171 Kerpen	02237-54429 flohzirkus@awo-bm-eu.net
<b>AWO Kindertagesstätte Antweiler</b>	Weißdornweg 1 53894 Mechernich	02256-7423 kita-antweiler@awo-bm-eu.net
<b>AWO Kindertagesstätte Bergheim</b>	In den Benden 2 a 53894 Mechernich-Bergheim	02484-2336 kita-bergheim@awo-bm-eu.net

# AWO-EINRICHTUNGEN IM RHEIN-ERFT-KREIS & EUSKIRCHEN

<b>AWO Familienzentrum Kindertagesstätte Firmenich</b>	Zum Sportplatz 1 53894 Mechernich-Firmenich	02256-3585 kita-firmenich@awo-bm-eu.net
<b>AWO Kindertagesstätte Firmenich II</b>	Satzveyer Str. 10 53894 Mechernich	02256-9559782
<b>AWO Kindertagesstätte Glehn</b>	Frohnhofstr. 8 53894 Mechernich-Glehn	02443-48713 kita-glehn@awo-bm-eu.net
<b>AWO Kindertagesstätte Harzheim</b>	Schwammberger Weg 1a 53894 Mechernich-Harzheim	02484-2357 kita-harzheim@awo-bm-eu.net
<b>AWO Familienzentrum Kinderhaus Mechernich-Zentrum</b>	Emil-Kreuser-Str. 28 - 30 53894 Mechernich	02443-2921; 31321 kita-mechernich-zentrum@awo-bm-eu.net
<b>AWO Familienzentrum Kindertagesstätte Roggendorf</b>	Landstr. 28 53894 Mechernich-Roggendorf	02443-1866 kita-roggendorf@awo-bm-eu.net
<b>AWO Kindertagesstätte Satzvey</b>	Am Pantaleonskreuz 4 53894 Mechernich-Satzvey	02256-7328 kita-satzvey@awo-bm-eu.net
<b>AWO Kindertagesstätte Satzvey II</b>	Am Kirchturm 11 - 13 53894 Mechernich-Satzvey	02256-9578872 kita-satzvey2@awo-bm-eu.net
<b>AWO Kindertagesstätte Strempt</b>	Geranienstr. 24 53894 Mechernich	02443-4349 kita-strempt@awo-bm-eu.net
<b>AWO Kindertagesstätte Eicks</b>	Maternusberg 15 53894 Mechernich-Eicks	02443-7565 kita-eicks@awo-bm-eu.net
<b>AWO Kindertagesstätte Kallmuth</b>	Lorbacher Str. 2 53894 Mechernich-Kallmuth	02484-1820 kita-kallmuth@awo-bm-eu.net
<b>AWO Kindertagesstätte Weyer</b>	Kirchenweg 5 53894 Mechernich-Weyer	02484-2151 kita-weyer@awo-bm-eu.net
<b>AWO Kindertagesstätte Kommern</b>	Severinusweg 8 53894 Mechernich-Kommern	02443-911731 kita-kommern@awo-bm-eu.net



# AWO-EINRICHTUNGEN IM RHEIN-ERFT-KREIS & EUSKIRCHEN

**AWO Kindertagesstätte  
Kommern-Süd**

Becherhofer Weg 69  
53894 Mechernich-  
Kommern-Süd

02443-911454  
kita-kommern-süd@awo-bm-eu.net

**AWO Kindertagesstätte  
Nyonsplatz**

Heinrich-Heidenthal-Str. 3  
53894 Mechernich

02443-9129705  
kita-nyonsplatz@awo-bm-eu.net

**AWO Kindertagesstätte  
Mechernich-Nord**

Kastanienweg 15  
53894 Mechernich-Nord

02443-310696  
kita-mechernich-nord@awo-bm-eu.net

**AWO Familienzentrum  
Kindertagesstätte Farbkleckse**

Fuchsweg 6  
50389 Wesseling

02236-840896  
farbkleckse@awo-bm-eu.net

**AWO Kindertagesstätte  
Tummelkiste**

Bachstr. 22  
50389 Wesseling

02232-48927  
tummelkiste@awo-bm-eu.net

**AWO Kindertagesstätte  
Naturkindergarten  
Entenfangwichtel**

Falkenweg 1  
50389 Wesseling

02232-950688  
naturkindergarten@awo-bm-eu.net

# AWO-EINRICHTUNGEN IM RHEIN-ERFT-KREIS & EUSKIRCHEN

<b>AWO Pflege Rhein-Erft gGmbH</b> Geschäftsführer: Wolfgang Schilling	Zeissstr. 3 b 50126 Bergheim	02271-60319 info-sz@awo-bm-eu.de
<b>Heinz-Kühn-Seniorenzentrum</b>	Michael-Schiffer-Weg 1 50374 Erftstadt-Lechenich	02235-955280 szLech@awo-bm-eu.net
<b>Herbert-Wehner-Haus</b>	Kirchweg 4 50169 Kerpen-Brüggen	02237-973320 szBrueggen@awo-bm-eu.net
<b>Johannes-Rau-Haus</b>	Nordring 40 - 44 50171 Kerpen	02237-6594-0 szKerp@awo-bm-eu.net
<b>Rudi Adams-Haus</b>	Auf der Helle 38 50127 Bergheim	02271-7930 szQuad@awo-bm-eu.net
<b>Seniorenzentrum Kenten</b> Institut für Pflege und Soziales gGmbH	Am Vogelwäldchen 2 50126 Bergheim Zeissstr. 1 50126 Bergheim	02271-4610 szKent@awo-bm-eu.net 02271-76702-3 info@ipsawo.de
<b>Häusliche Pflege</b>	Zeissstr. 1 50126 Bergheim	02271-799600, 02237-6594103 verwaltunghp@awo-bm-eu.net
<b>Seniorenwohnungen Lechenich</b>	Zeissstr. 1 50126 Bergheim	02271-603-20
<b>Vivant GmbH Sozialstation</b>	Kölner Str. 92 53919 Weilerswist	02254-4831; -4869
<b>Vivant GmbH Sozialstation</b>	Kölenstr. 12 53909 Zülpich	02252-1010; -1013

# ALLGEMEINE GESCHÄFTSBEDINGUNGEN

des Arbeiterwohlfahrt Regionalverbandes Rhein-Erft & Euskirchen e.V.  
für die Veranstaltungen der AWO, der angeschlossenen Familienbildungsstätte  
und des Marie-Juchacz-Bildungswerkes

## Allgemeines

Die folgenden Allgemeinen Geschäftsbedingungen gelten für alle Geschäftsbeziehungen zwischen dem Arbeiterwohlfahrt Regionalverband Rhein-Erft und Euskirchen e. V. (im Folgenden AWO) und den Teilnehmer\*innen an den, durch die AWO oder die an die AWO angeschlossene Familienbildungsstätte und des Marie-Juchacz-Bildungswerkes, durchgeführten Veranstaltungen. Maßgeblich ist jeweils die zum Zeitpunkt des Vertragsschlusses gültige Fassung.

### 1. Vertragsabschluss

- (1.) Die Darstellung unserer Angebote in unserem Programmheft oder auf unserer Homepage, stellt kein bindendes Vertragsangebot, sondern eine unverbindliche Aufforderung, diese Kurse und Veranstaltungen bei uns zu buchen, dar.
- (2.) Bitte melden Sie sich schriftlich mit den für Sie vorbereiteten Anmeldeformularen oder über das Internet an. Falls Sie nicht die von uns vorbereiteten Formulare verwenden, geben Sie uns bitte unbedingt Ihren Namen (bzw. den Namen und das Geburtsdatum des/der Teilnehmer /Teilnehmerin) und Ihre Anschrift mit Telefon- und Mobilfunknummer sowie Ihre E-Mail-Adresse an. Ihre Anmeldung, auch telefonisch, ist rechtsverbindlich und wird in der Reihenfolge des Eingangs von uns berücksichtigt. Mit Ihrer Anmeldung erkennen Sie unsere Allgemeinen Geschäftsbedingungen und die darin enthaltende DSGVO an.
- (3.) Sollte die Veranstaltung bereits ausgebucht sein oder entgegen unserer Planung absehbar nicht stattfinden, melden wir uns umgehend. Anderenfalls senden wir Ihnen Ihre Anmeldebestätigung zu, durch welche der Vertrag zu Stande kommt. Sollte eine Bestätigung durch uns nicht erfolgen oder eine ordnungsgemäße Anmeldung aus anderen Gründen unterbleiben, kommt der Vertrag spätestens mit Ihrer Teilnahme an dieser Veranstaltung zu Stande.
- (4.) Bei nicht unseren Regelungen entsprechenden Anmeldungen oder vorherigen Vertragsverletzungen, behalten wir uns die Ablehnung vor; in diesem Fall gilt Ihr Angebot erst durch eine schriftliche Bestätigung von uns als angenommen.

### 2. Widerrufsbelehrung nach dem Fernabsatzgesetz

**(Betrifft außerhalb unserer Geschäftsräume mit Verbrauchern geschlossene Verträge und Fernabsatzverträge, bei denen der Vertragsabschluss mittels Telefon, Telefax, Briefwechsel, E-Mail oder Internet zu Stande kam).**

### Widerrufsrecht

Sie haben das Recht, binnen vierzehn Tagen ohne Angabe von Gründen, diesen Vertrag zu widerrufen. Die Widerrufsfrist beträgt vierzehn Tage ab dem Tag des Vertragsabschlusses.

Um Ihr Widerrufsrecht auszuüben, müssen Sie uns, den AWO Regionalverband Rhein-Erft und Euskirchen e.V., Zeißstraße 1, 50126 Bergheim, Telefon: 02271/603-0 Telefax: 02271/603-45, E-Mail: bildungswerke@awo-bm-eu.net, mittels einer eindeutigen Erklärung (z. B. ein mit der Post versandter Brief, Telefax oder E-Mail) über Ihren Entschluss, diesen Vertrag zu widerrufen, informieren. Sie können dafür das beigefügte Muster-Widerrufsformular verwenden, das jedoch nicht vorgeschrieben ist.

widerrufen, informieren. Sie können dafür das beigelegte Muster-Widerrufsformular verwenden, das jedoch nicht vorgeschrieben ist.

Sie können über das Kontaktformular eine eindeutige Erklärung auf unserer Webseite unter <https://www.kurse.awo-bm-eu.de/index.php?id=30> elektronisch ausfüllen und übermitteln. Machen Sie von dieser Möglichkeit Gebrauch, so werden wir Ihnen unverzüglich (z. B. per E-Mail) eine Bestätigung über den Eingang eines solchen Widerrufs übermitteln. Zur Wahrung der Widerrufsfrist reicht es aus, dass Sie die Mitteilung über die Ausübung des Widerrufsrechts vor Ablauf der Widerrufsfrist absenden.

### Folgen des Widerrufs

Wenn Sie diesen Vertrag widerrufen, haben wir Ihnen alle Zahlungen, die wir von Ihnen erhalten haben, einschließlich der Lieferkosten (mit Ausnahme der zusätzlichen Kosten, die sich daraus ergeben, dass Sie eine andere Art der Lieferung als die von uns angebotene, günstigste Standardlieferung gewählt haben), unverzüglich und spätestens binnen vierzehn Tagen ab dem Tag zurückzuzahlen, an dem die Mitteilung über Ihren Widerruf dieses Vertrags bei uns eingegangen ist. Für diese Rückzahlung verwenden wir dasselbe Zahlungsmittel, das Sie bei der ursprünglichen Transaktion eingesetzt haben, es sei denn, mit Ihnen wurde ausdrücklich etwas anderes vereinbart; in keinem Fall werden Ihnen wegen dieser Rückzahlung Entgelte berechnet. Haben Sie verlangt, dass die Dienstleistungen während der Widerrufsfrist beginnen soll, so haben Sie uns einen angemessenen Betrag zu zahlen, der dem Anteil der bis zu dem Zeitpunkt, zu dem Sie uns von der Ausübung des Widerrufsrechts hinsichtlich dieses Vertrags unterrichten, bereits erbrachten Dienstleistungen im Vergleich zum Gesamtumfang der im Vertrag vorgesehenen Dienstleistungen entspricht.

### 3. Preise und Zahlung

- (1.) Für alle unsere Veranstaltungen gelten die in unserem Programmheft und auf unserer Internetseite im Rahmen einer Buchung ausgewiesenen Kursgebühren. Diese beinhalten soweit notwendig bereits die gesetzliche Mehrwertsteuer. Sofern Lehr- und Sachmittelzuschüsse anfallen, ist dies stets gesondert angegeben.
- (2.) Die ausgewiesene Kursgebühr einschließlich eventueller Nebenkosten ist spätestens drei Wochen vor Beginn der Veranstaltung fällig und unter Angabe der Kurs-Nr., des Kurstitels und des/ der Teilnehmernamen/-s durch Überweisung auf das folgende Konto der AWO zu zahlen: **Kreissparkasse Köln: IBAN: DE33 3705 0299 0142 0005 44 BIC: COKSDE33**
- (3.) Schlussendlich besteht die Möglichkeit der Barzahlung in der Geschäftsstelle der AWO, Zeißstraße 1, 50126 Bergheim.
- (4.) Eine Zahlung bei der Kursleitung ist ausdrücklich nicht möglich.
- (5.) Bei Verzug erfolgt - vorbehaltlich der Geltendmachung eines weiteren Schadens - die Berechnung einer Verzugskostenpauschale i. H. v. € 5,00. Ihnen bleibt jedoch das Recht vorbehalten, nachzuweisen, dass uns durch Ihren Verzug kein oder lediglich ein geringerer Schaden entstanden ist.

### 4. Leistungsbeschreibungen und Änderungen

- (1.) Der Inhalt und die Durchführung der Veranstaltungen richten sich nach der Leistungsbeschreibung, wie sie in der aktuellen Ankündigung der AWO (Internet, Programmheft) veröffentlicht ist. Diese Leistungsbeschreibung ist Vertragsbestandteil.

# ALLGEMEINE GESCHÄFTSBEDINGUNGEN

- (2.) Aus fachlichen und/oder didaktischen Gründen behalten wir uns Änderungen vor, sofern diese den Kern der Veranstaltung oder das Veranstaltungsziel nicht grundlegend beeinflussen.
- (3.) Es besteht kein Anspruch darauf, dass eine Veranstaltung durch eine bestimmte Dozentin/einen bestimmten Dozenten durchgeführt wird. Das gilt auch dann, wenn die Veranstaltung mit dem Namen einer Dozentin/eines Dozenten angekündigt wurde, es sei denn, die Dozentin/der Dozent ist für die Veranstaltung inhaltsgebend (z.B. Themenabend mit Politikern oder anderen Personen der Zeitgeschichte, Autorenlesungen etc.)
- (4.) Änderungen der angegebenen Zeiten und Orte lassen sich nicht immer vermeiden. Die AWO ist jedoch bemüht, solche Änderungen rechtzeitig mitzuteilen. Angemeldete Teilnehmer\*innen werden in diesen Fällen schriftlich (auch per E-Mail oder per sms), telefonisch oder durch eine entsprechende Ankündigung am Kursort informiert. Die Teilnehmer\*innen sind verpflichtet, eine entsprechende Erreichbarkeit sicherzustellen.

## **5. Absage der Veranstaltung, Rücktritt der AWO, Kürzung der Veranstaltungsdauer**

- (1.) Unsere Veranstaltungen kommen nicht zustande und können von der AWO abgesagt werden,
  - a. wenn der/die Dozent\*in vor Beginn oder während der Veranstaltung dauerhaft durch nicht schuldhafte Verhinderung oder Krankheit ausfällt und kein/e Ersatzdozent\*in zur Verfügung steht, oder
  - b. wenn bis zum Ablauf des ersten Veranstaltungstages, die angegebene Mindestteilnehmer\*innenzahl nicht erreicht wird. Sofern nicht anders angegeben, beträgt diese bei Kursen mit mehr als einem Veranstaltungstermin 15 Teilnehmer\*innen und bei Einzelveranstaltungen 10 Teilnehmer\*innen.
- (2.) Kommt ein Kurs nicht zustande, wird die AWO Sie unverzüglich informieren. Sollten Sie besonders für eine unserer Veranstaltungen anreisen, erkundigen Sie sich bitte vor Reisebeginn bei der AWO, ob die Veranstaltung wie geplant stattfindet.
- (3.) Bei Ausfall der Veranstaltung erhalten Sie die entrichtete Seminargebühr zurück. Für Kurse, die abgebrochen werden müssen, erstatten wir Ihnen anteilig Ihre bereits gezahlte Seminargebühr. Seminartage, die z. B. wegen Krankheit der Seminarleitung ausfallen, werden wenn möglich nachgeholt.
- (4.) Im Falle einer Teilnehmer\*innenbegrenzung behält sich die AWO eine Überbelegung von maximal 2 Teilnehmer\*innen vor.
- (5.) In den Schulferien oder an gesetzlichen Feiertagen finden in der Regel keine Kurse statt. Eine anteilige Erstattung der Seminargebühren erfolgt hierfür nicht. Nach Absprache mit der Kursleitung kann der Kurs in Einzelfällen jedoch zur Ferienzeit stattfinden.
- (6.) Informationen zu Fragen der Kursbelegung, zu Terminen, Zeiten, Teilnahmegebühren, Räumen, Ausfällen usw., erhalten Sie zu den üblichen Geschäftszeiten bei der AWO.
- (7.) Die AWO kann unter den gesetzlichen Voraussetzungen (§ 314 BGB) aus wichtigem Grund kündigen. Ein wichtiger Grund liegt insbesondere in folgenden Fällen vor:
  - a. sofern die Kursgebühr bei mehrtägigen Veranstaltungen nicht spätestens am zweiten Kurstermin und bei eintägigen Veranstaltungen nicht vor Beginn der Veranstaltung bei uns eingegangen ist

- b. gemeinschaftswidriges Benehmen in den Veranstaltungen trotz vorhergehender Abmahnung und Androhung einer Kündigung durch die Seminarleitung, insbesondere Störung durch Lärm-belästigungen oder durch nicht adäquates Verhalten
- c. erhebliche Ehrverletzungen aller Art gegenüber der Seminarleitung, gegenüber anderen Teilnehmer\*innen oder Beschäftigten der AWO
- d. Diskriminierung von Personen wegen ihrer Rasse, ethnischen Herkunft, des Geschlechts, der Religion oder Weltanschauung, einer Behinderung, des Alters oder der sexuellen Identität
- e. Missbrauch der Veranstaltungen für parteipolitische oder weltanschauliche Zwecke
- f. beachtliche Verstöße gegen Haus- oder Brandschutzordnungen, insbesondere gegen solche Vorschriften, die die Sicherheit und die störungsfreie Durchführung der Veranstaltungen gewährleisten sollen.

Vor Ausspruch einer Kündigung ist die AWO bzw. die Seminarleitung berechtigt, den/die Teilnehmer\*in zeitweise von der Teilnahme an der Veranstaltung auszuschließen.

Der Anspruch auf die Entrichtung der Seminargebühren, wird durch eine solche Kündigung oder durch einen Ausschluss nicht berührt.

## 6. Stornierung durch den/die Teilnehmer\*in

- (1.) Sollten Sie an einem Seminarangebot, für welches Sie sich bereits angemeldet haben, nicht teilnehmen können, so melden Sie sich bitte so früh wie möglich vor Seminarbeginn schriftlich bei der Geschäftsstelle der AWO in Bergheim, Zeißstraße 1, 50126 Bergheim unter Angabe der Kurs-Nr., des Kurstitels und des/Teilnehmer\*innennamens/der Teilnehmer\*innennamen ab.
- (2.) Abmeldungen bei dem/der Dozent\*im Kurs sind nicht möglich.
- (3.) **Bei einer Stornierung von Wochenendseminaren** berechnen wir
  - bis zum 105. Tag vor Veranstaltungsbeginn € 10,00 pro Person
  - vom 104. bis 93. Tag vor Veranstaltungsbeginn 25 % der Seminargebühr pro Person
  - ab dem 92. Tag vor Veranstaltungsbeginn 100 % der Seminargebühr pro Person

### **Für alle anderen Veranstaltungen gilt Folgendes:**

Bei einer Stornierung bis zu zwei Wochen vor Kurs- oder Seminarbeginn, berechnen wir Ihnen eine Bearbeitungsgebühr in Höhe von 10% der Teilnahmegebühren, mindestens jedoch fünf Euro. Bei einer Stornierung ab dem 13. Tag vor Seminarbeginn, ist das volle Entgelt zu entrichten.

- (4.) Ihnen bleibt jedoch in jedem Fall das Recht vorbehalten, nachzuweisen, dass uns durch Ihre Stornierung kein oder lediglich ein geringerer Schaden entstanden ist.
- (5.) Für alle Stornierungen gilt für die Fristberechnung das Datum des Zugangs Ihrer Erklärung bei der AWO.
- (6.) Sie haben das Recht, eine Ersatzperson für den von Ihnen gebuchten Kurs zu stellen.

- (7.) Bei Verzicht auf die Teilnahme, unregelmäßigem Besuch der Veranstaltung, krankheitsbedingter Verhinderung oder vorzeitigem Ausscheiden, besteht kein Anspruch auf Erlass oder Rückerstattung der Veranstaltungsgebühr. Bei Veranstaltungen mit Teilnahmebescheinigungen, können wir in solchen Fällen keine Teilnahmebescheinigung ausstellen.

## 7. Teilnahmebescheinigung

Falls Sie eine Teilnahmebescheinigung über eine von Ihnen besuchte Veranstaltung wünschen, setzen Sie sich bitte mit uns in Verbindung. Für diese Bescheinigung berechnen wir eine Gebühr in Höhe von € 3,00 pro Kurs. Eine Teilnahmebescheinigung kann nur für Veranstaltungen ausgestellt werden, bei denen die Anwesenheit der Teilnehmer\*in durch uns nachvollzogen werden kann. Für Zweitbescheinigungen, die nicht innerhalb eines Jahres nach Veranstaltungsende angefragt werden, berechnen wir € 10,00.

## 8. Copyright

- (1.) Die Internetadresse des Arbeiterwohlfahrt Regionalverbandes Rhein-Erft und Euskirchen e.V., der angeschlossenen Familienbildungsstätten und des Marie-Juchacz Bildungswerkes, die Bezeichnungen, sämtliche mit diesen verbundenen Logos und alle von diesen verwendeten Produkten und Lehrmaterialien, sind urheberrechtlich geschützt. Diese dürfen nicht - auch nicht auszugsweise - ohne ausdrückliche vorherige Zustimmung vervielfältigt, nachgebildet, bearbeitet, verändert, ergänzt, verbreitet oder öffentlich wiedergegeben oder zugänglich gemacht oder genutzt werden.
- (2.) Fotografieren, Filmen und Mitschneiden auf Band oder anderen technischen Geräten in den Veranstaltungen ist ohne schriftliche Genehmigung nicht gestattet.

## 9. Haftung, Schadenersatzansprüche

- (1.) Die Teilnahme an Veranstaltungen sowie die Nutzung von Räumlichkeiten der AWO erfolgen auf eigene Gefahr.
- (2.) Schadenersatzansprüche der Teilnehmerin/des Teilnehmers gegen die AWO sind ausgeschlossen, außer bei Vorsatz und grober Fahrlässigkeit. Dies gilt nicht bei einer schuldhaften Verletzung von Leben, Körper oder Gesundheit. Der Ausschluss gilt ferner dann nicht, wenn die AWO Pflichten schuldhaft verletzt, die die ordnungsgemäße Durchführung des Vertrages überhaupt erst ermöglichen und auf deren Einhaltung der/die Vertragspartner\*in regelmäßig vertrauen darf (Kardinalpflichten).

## 10. Datenerhebung und Datenschutz

- (1.) Der Schutz Ihrer personenbezogenen Daten ist uns ein zentrales Anliegen. Ihre Daten werden im Rahmen der gesetzlichen Vorschriften geschützt. Mit Ihrer Anmeldung stimmen Sie der Erhebung und Verarbeitung der personenbezogenen Daten gemäß den folgenden Vorgaben zu:
- (2.) Wir erheben folgende Daten:
- Name, Vorname, Titel, Anrede, Anschrift
  - Angaben zum Geschlecht
  - Geburtsdatum
  - bei Minderjährigen die schriftliche Genehmigung einer/eines Erziehungsberechtigten

# ALLGEMEINE GESCHÄFTSBEDINGUNGEN

- Kommunikationsverbindungen (Mobiltelefon, E-Mail, Telefon)
  - angemeldete Kurse / Veranstaltungen
  - Gründe einer möglichen Entgeltermäßigung
  - Bankverbindung (außer bei Barzahlungen)
  - Ggf. Personalausweisdaten
  - Ermäßigungsgrund bei Inanspruchnahme von Sondermitteln
- (3.) Sie haben das Recht, eine bereits erteilte Einwilligung mit Wirkung für die Zukunft jederzeit zu widerrufen.
- (4.) Die erhobenen Daten werden im Rahmen der gesetzlichen Vorschriften zur Vertragsverwaltung, behördlicher Drittmittelbeantragung, effektiven Betreuung der Kursteilnehmer\*innen und zur Verkürzung des Anmeldevorgangs bei künftigen Anmeldungen, genutzt. Die Erhebung, Verarbeitung und Nutzung der Kommunikationsverbindungen erfolgt zur Kontaktaufnahme bei Veranstaltungsausfällen und anderen organisatorischen Veränderungen.
- (5.) Name, Vorname und Anrede wird dem/der Dozent\*in auf den Teilnahmelisten übermittelt, um während der Veranstaltungen die Teilnahme zu dokumentieren. Weitere uns vorliegende Personendaten (Anschrift, Geb.-Datum, Tel.-Nr., E-Mail-Adresse) erhält der/die Dozent\*in auf einer gesonderten Liste, um deren Aktualität und Vollständigkeit mit Ihnen im Kurs abgleichen zu können.
- (6.) Im Übrigen erfolgt grundsätzlich keine Weitergabe der Daten ohne Ihre Einwilligung.
- (7.) Die Löschung der gespeicherten personenbezogenen Daten erfolgt, wenn Sie Ihre Einwilligung zur Speicherung widerrufen und wir nicht gesetzlich zur Speicherung verpflichtet sind oder wenn die Speicherung aus gesetzlichen Gründen unzulässig ist.
- (8.) Nach der EU-Datenschutzgrundverordnung haben Sie das Recht auf eine unentgeltliche Auskunft über die Herkunft und den Umfang Ihrer gespeicherten Daten sowie ein Recht auf Berichtigung, Sperrung oder Löschung dieser Daten. Bei Fragen zur Erhebung, Verarbeitung, Nutzung, Sperrung oder Löschung Ihrer personenbezogenen Daten wenden Sie sich bitte an den AWO Regionalverband Rhein-Erft und Euskirchen e.V., Zeißstraße 1, 50126 Bergheim, Telefax: 02271/603-0, E-Mail: bildungswerke@awo-bm-eu.net oder datenschutz@awo-bm-eu.net

## 11. Gerichtsstandvereinbarung und salvatorische Klausel

- (1.) Für sämtliche Streitigkeiten wird der Geschäftssitz der AWO als Gerichtsstand vereinbart, sofern Sie Unternehmer im Sinne des Gesetzes sind.
- (2.) Sollten einzelne Bestimmungen des Vertrags oder dieser Geschäftsbedingungen ganz oder teilweise unwirksam sein, wird hierdurch die Wirksamkeit der übrigen Vertragsteile nicht berührt.

**Telefonische Auskünfte sind grundsätzlich unverbindlich, sofern nicht schriftlich bestätigt.**



# ALLGEMEINE GESCHÄFTSBEDINGUNGEN

Bitte beachten Sie auch noch folgende Hinweise:

## A. Formular zum Widerrufsrecht

Siehe Programmheft oder folgen Sie dem Link zum Kontaktformular auf unserer Internetseite:  
<https://www.kurse.awo-bm-eu.de/index.php?id=30>

## B. Ermäßigungen

**Achtung: Bezuschussungsmöglichkeiten durch Bildungsscheck und Prämiengutschein VOR Anmeldung erfragen!**

### Ermäßigung (gilt nur für Kurse der Familienbildungsstätte)

Der Landschaftsverband gewährt u. g. Personenkreisen eine Ermäßigung des Teilnahmebeitrages von 25 %, **allerdings nur, wenn der/die Teilnehmer\*in nicht in der Lage ist, die volle Kursgebühr zu begleichen:**

- Familien aus sozialen Brennpunkten und aus Gebieten mit unterdurchschnittlicher Sozial- und Infrastruktur
- Sozialhilfeempfänger\*innen und ihre Familien, Arbeitslose und Kurzarbeiter\*innen und ihre Familien, in Ausbildung befindliche Eltern, Familien mit Wohngeldbezug
- Ein-Eltern-Familien und Familien mit drei und mehr Kindern
- Menschen mit Zuwanderungshintergrund und Aussiedler\*innen
- Familien, in denen Menschen mit Behinderung und Suchtkrankheiten leben
- Vom Strafvollzug betroffene Familien

Der/die Ermäßigungsempfänger\*in quittiert/bestätigt dies auf einem gesonderten Formular bei der Kursleitung.

### Bildungsscheck

Die Landesregierung in NRW unterstützt berufliche Weiterbildung mit dem **Bildungsscheck**. Für eine Weiterbildungsmaßnahme zahlt das Land maximal 50 % der nachgewiesenen Teilnahme- und Prüfungskosten, maximal € 500,00 aus dem Europäischen Sozialfond. Bitte informieren Sie sich über die Zugangsvoraussetzungen direkt über die Seite des Ministeriums [www.bildungsscheck.de](http://www.bildungsscheck.de), oder über die ortansässigen Beratungsstellen – z. B. in Bergheim die VHS, Frau Bermann-Klein, 02271 476019 Sie erkennen die förderungsfähigen Seminare in unserem Heft an diesem Hinweis „Bildungsscheck“.

# MUSTER-WIDERRUFSFORMULAR

Wenn Sie den Vertrag widerrufen wollen, dann füllen Sie bitte dieses Formular aus und senden Sie es zurück.

AWO Regionalverband Rhein-Erft und Euskirchen e.V.  
Familienbildungsstätte/Marie-Juchacz-Bildungswerk  
Zeißstraße 1  
50126 Bergheim

Telefax: 02271/603-0

E-Mail: bildungswerke@awo-bm-eu.net

Hiermit widerrufe(n) ich/wir (\*) den von mir/uns (\*) abgeschlossenen Vertrag über den Kauf der folgenden Waren (\*)/ die Erbringung der folgenden Dienstleistung (\*)

Kursnummer	Titel der Veranstaltung	Gebucht am:
Name des/der Verbraucher*in		
Anschrift des/der Verbraucher*in		
Datum und Unterschrift des/der Verbraucher*in (nur bei Mitteilung auf Papier)		

(\*) Unzutreffendes streichen

# STIFTUNG Soziale Arbeit

RHEIN - ERFT - KREIS + KREIS EUSKIRCHEN

**Die Stiftung Soziale Arbeit im Rhein-Erft-Kreis und Kreis Euskirchen** ist eine Stiftung privaten Rechts. Wir arbeiten mit eigener Satzung auf der Grundlage des Stiftungsgesetzes für das Land Nordrhein-Westfalen. Die Arbeiterwohlfahrt Rhein-Erft e.V. hat uns ins Leben gerufen.

Wir zeichnen Aktionen und Aktivitäten im Rhein-Erft-Kreis und im Kreis Euskirchen aus, mit denen sich Menschen oder Organisationen besondere **Solidarität und Zusammenhalt** erweisen, die beispielhaft Akzente für Menschlichkeit und Gemeinsinn setzen.

Wir fördern satzungsgemäß **Wohlfahrtseinrichtungen im Rhein-Erft-Kreis und im Kreis Euskirchen**. Unsere Hilfen erreichen hilfsbedürftige oder gefährdete Bürgerinnen und Bürger, die durch Einrichtungen der Arbeiterwohlfahrt Regionalverband Rhein-Erft-Kreis & Euskirchen e.V. betreut werden. Dazu setzen wir Mittel aus unseren Erträgen oder Spenden ein. Sie werden ausschließlich und unmittelbar für die steuerbegünstigten Zwecke unserer Stiftung eingesetzt.

#### **Kontakt:**

Stiftung Soziale Arbeit, Zeiss-Straße 1, 50126 Bergheim  
Telefon: 0 22 71 - 60 30, Fax: 0 22 71 - 60 34 5  
info@stiftung-soziale-arbeit.de, www.stiftung-soziale-arbeit.de

#### **Spenden-Konto:**

Bank für Sozialwirtschaft IBAN: DE39 3702 0500 0002 6000 00 BIC: BFSWDE33XXX

# RÜCKMELDEBOGEN - WEIL UNS IHRE MEINUNG WICHTIG IST!

An die  
Arbeiterwohlfahrt Regionalverband Rhein-Erft & Euskirchen e.V.  
Geschäftsbereich I  
Postfach 16 63  
50106 Bergheim (oder per Fax: 02271 603-45)

Ich habe die Veranstaltung Nr. \_\_\_\_\_ Titel \_\_\_\_\_

vom \_\_\_\_\_ bis \_\_\_\_\_ besucht.

Ich war mit der Kursleitung:

sehr zufrieden     zufrieden     weniger zufrieden     nicht zufrieden

Anmerkung: \_\_\_\_\_

Das Seminar, hat meinen Erwartungen entsprochen:

trifft voll zu     trifft zu     trifft weniger zu     trifft gar nicht zu

Anmerkung: \_\_\_\_\_

Es wäre schön, wenn sich folgendes ändern ließe:

---

---

Ich werde Sie weiterempfehlen:             ja             nein

Ort/Datum

Unterschrift



**Aber:** Wenn Sie Spaß an der Arbeit mit kleinen und großen Menschen haben, Ihr Fachgebiet sicher beherrschen und mit Begeisterung vermitteln können, sollten Sie weiterlesen.

**Weiterbildung/-Familienbildung** sind zukunftsorientierte Querschnittsaufgaben in Weiterbildung und Jugendhilfe. Für die Stadtteile arbeiten wir mit an den Lösungen. An dem Aufbau der Familienzentren sind wir aktiv beteiligt. In Kindergärten, Schulen, Vereinen und für Interessierte gestalten wir Weiterbildungen und Elternabende. Unser Seminarprogramm umfasst fast 500 Kurse jährlich.

Unsere Arbeit wird durch engagierte hauptamtliche und nebenamtliche Dozent\*innen und mehrere tausend Kursbesucher\*innen gestützt. Unser Kursprogramm ist so vielfältig wie die gesellschaftlichen Herausforderungen.

Die Bildungswerke der AWO suchen immer qualifizierte Honorarkräfte, wie z. B.:

- Sport- bzw. Gymnastiklehrer\*innen, Krankengymnast\*innen
- Erzieher\*innen, Sozialpädagoge\*innen
- PEKiP- und DELFI-Gruppenleiter\*innen

Sollten Sie Interesse haben, setzen Sie sich bitte mit uns in Verbindung!

**Sie möchten als Dozent\*in bei uns tätig sein? Bitte schreiben Sie uns**

Bildungswerke der Arbeiterwohlfahrt  
Regionalverband Rhein-Erft & Euskirchen e. V.  
Zeissstr. 1, 50126 Bergheim

FBS: Heike Schlehan, 02271 603-14  
MJB: Helga Kube, 02271 603-11  
bildungswerke@awo-bm-eu.net

# INDEX

<b>A</b>	
Achtsamkeit	73
Acrylmalerei - Malen leicht erlernt	106
Allgemeine Geschäftsbedingungen	131 - 137
Anmeldeformular Wochenendseminare	47/48
Aquajogging	110 - 112
Aquarellmalerei	107
AWO-Einrichtungen	122 - 130
AWO-Mitgliedschaft	121
<b>B</b>	
Bauchtanz	19/114
Beckenbodentraining	115
Begabungen erkennen und fördern	71 - 72
Bewegungstreff für Mütter von Sternenkindern	18
<b>D</b>	
DELFI®	25
Deutsch als Fremdsprache	96 - 102
Dialog Prozessbegleitung	62
Dozent*innen gesucht	141
<b>E</b>	
Elterngespräche lösungsorientiert führen	84
Elternstart NRW	22
Entspannung pur	43
Entwicklungspsychologie - Die Vorschulzeit	87
Erlebnis-Kochwochenende	37
Erlebnisreise in die Natur	39
Erste Hilfe	77
<b>F</b>	
Fotonachweis	145
Frauen im Dialog	41
FuN - Familie und Nachbarschaft	50
<b>G</b>	
Geburtsvorbereitung	12 - 14
Gemeinsam entspannt	52
<b>I</b>	
Inhaltsverzeichnis	6 - 9
<b>K</b>	
KBV - Kinder besser verstehen	51
Kinder mitbestimmen lassen	86

# INDEX

Kindernotfall	74
Kindertagespflege Beobachtung und Dokumentation	75
Körper, Liebe, Doktorspiele	81
Krabbelgruppen	26
<b>L</b>	
Lasset die Spiele beginnen	38
Leitsätze der AWO	120
Lichterzeit	44
<b>M</b>	
Medienbildung	38
Mitarbeiter*innen der Bildungswerke	4
Mit Oma und Opa unterwegs	39
Mitwirkung bei den Bildungswerken	10
Motorik - Bewegung ist der Motor	91
Mutter Kind Wochenende	42
<b>N</b>	
Naturerlebnispädagogik	79
<b>O</b>	
Organisation	3 - 4
Osteoporose-Wassergymnastik	112
Outdoor - Erste Hilfe	85
<b>P</b>	
Paar Wochenende für Schwangere mit ihren Partner*innen	37
Patienten-/Betreuungsverfügung/Vorsorgevollmacht	94
PEKiP	23 - 24
Personalgespräche konstruktiv führen	89
<b>Q</b>	
Qualifizierung im Rahmen der Kibiz-Personalverordnung	58 - 61
Qualifizierung zur Kindertagespflegeperson nach dem QHB	54
Qualifizierung zur Ergänzungskraft in der OGS an Grundschulen	56- 57
<b>R</b>	
Reiten als nachhaltiges Wochenende	36
Rückbildungsgymnastik	16 - 17
Rückmeldebogen	140
<b>S</b>	
Spielgruppen	28 - 29
Spielgruppe ohne Eltern	29
Sprachbildung mit Gebärden	90
Sprachkurs für angehende Pflegekräfte	103 - 104

Stiftung Soziale Arbeit	139
Stopp dem Gedankenkarussell	78
<b>T</b>	
Traumapädagogische Fachkraft	92
<b>U</b>	
Umgang mit verhaltensauffälligen u. traumatisierten Kindern	82 - 83
<b>V</b>	
Väter mit ihren Kindern	36/41
Verbindende und wertschätzende Kommunikation	70
<b>W</b>	
Wahrnehmungsentwicklung	88
Waldspielgruppen	30
Wassergymnastik	113
Weiterbildung Fachkraft Inklusion	66 - 68
Weiterbildung Fachkraft Traumapädagogik	64 - 65
Widerrufsformular Muster	138
Wirbelsäulengymnastik	116 - 117
Wochenendseminare Informationen	34 - 35
Wochenendseminarhäuser	45 - 46
<b>Y</b>	
Yoga	118
Yoga für Schwangere	15
Yin-Yoga trifft Praxisalltag	80
<b>Z</b>	
Zwillingsglück	27

**FOTOS** PEKiP e. V. / Istock / Pixabay

S. 5 Kranich 17	S. 35 Larisa-K	S. 91 Pezibear
S. 11 Robster_91	S. 36/69/73 Alexas_Fotos	S. 94 Rollstein
S. 15 18121281	S. 38/68/93/101 geralt	S. 95 Katja Kalumna
S. 18 Myriams-Fotos	S. 52 jplenio	S. 105 Skitterphoto
S. 21 Public Domain Pictures	S. 53 Pexels	S. 107 weinstock
S. 27/85 Congerdesign	S. 57 anaterate	S. 112 Ronile
S. 29 FeelOona	S. 64/76 Greyerbaby	S. 117 ArsAdAstra
S. 31 jatocreate	S. 76/109 BrunO	S. 118 jennyzh2008
S. 33 tookapic	S. 86 Dominik Rh	





AWO Regionalverband Rhein-Erft & Euskirchen e. V.  
Zeissstr 1, 50126 Bergheim  
Postfach 1663, 50106 Bergheim  
Telefon: 02271 – 603-0  
Telefax: 02271 – 603-45  
Internet: [www.kurse.awo-bm-eu.de](http://www.kurse.awo-bm-eu.de)  
E-Mail: [bildungswerke@awo-bm-eu.net](mailto:bildungswerke@awo-bm-eu.net)