



PALETTE

ちちてつ

No.19/ Let's Enjoy "CHICHITETSU"

駅からぶらり
秩父駅

event information

きらりストーリー

新井 和夫さん(たぬ金亭 店長)

2019

5
May

井もの、でしよ!

#肉と米のコラボ最高

#ダイエットは明日から

PALETTE (パレット)について

SLパレオエクスプレスの「パレ」、絵の具の「パレット」。沿線を彩る情報を発信したり、沿線をより彩ることができるように想いを込めて。

秩父鉄道からのお知らせ

春の全国交通安全運動

保護者の皆様は、線路のそばでお子さまから目を離さないようお願いいたします。

期間 5月11日(土)～20日(日)

秩父鉄道沿線event information

2019.5 May

武甲山山開き

山頂に鎮座する御嶽神社にて祭事が催され、登山者や山関係者の安全を祈願します。

開催日 5月1日(水)
開催場所 横瀬町 武甲山 御嶽神社(武甲山山頂)

交通 西武鉄道横瀬駅から登山口までタクシー利用 ※健脚向の登山です

お問合せ 横瀬町観光♥産業振興協会 ☎0494-25-0450

さきたま火祭り

古代衣装を身につけて松明をかかげた人々の大行列や、古墳から降りてくる御神火下りなど、火をシンボルにした古代のロマンあふれるお祭りです。

開催日 5月4日(土)
開催場所 行田市 さきたま古墳公園
交通 行田市駅から市内循環バス利用
お問合せ 埼玉公民館 ☎048-559-0047

寶登山神社奥宮祭

日本武尊の御神霊を神輿にお乗せて山頂の奥宮まで登り、祭典を行い、神楽が奉奏されます。

開催日 5月2日(日)
開催場所 長瀬町 寶登山神社奥宮(寶登山山頂)

交通 長瀬駅から徒歩20分、宝登山ロープウェイ利用 山頂駅より徒歩5分

お問合せ 寶登山神社 ☎0494-66-0084

寄居北條まつり

1590年に起きた北条軍と豊田軍の戦いを再現するお祭りです。玉淀河原での鎧武者に扮した総勢500人の出陣式、市街地パレードや両軍の攻防戦の再現が行われます。

開催日 5月19日(日)
開催場所 寄居町 玉淀河原・市街地
交通 寄居駅から徒歩15分
お問合せ 寄居町商工観光課 ☎048-581-2121

秩父鉄道路線図



急行列車停車駅

ご利用の場合、普通乗車券のほかに急行券(大人200円、小児100円)が別途必要です。

秩父鉄道全線において、Suica(スイカ)、PASMO(パスモ)等のIC乗車券はご利用になれません。あらかじめご了承ください。

発行 秩父鉄道 [企画・制作 株式会社コア]

〒360-0033 埼玉県熊谷市曙町一丁目1番地 048-523-3313(平日9:00~17:00) <http://www.chichibu-railway.co.jp>

※2019年4月18日現在の情報です。最新の情報をご確認のうえ、お出かけください。

※PALETTE定期購読申込書へ記入いただいた個人情報は、担当者が厳重に管理し、データ処理後、適切に破棄いたします。なお、PALETTEの発送は委託先「三共印刷株式会社」からの発送となります。発送後はデータを適切に破棄し、他者へ渡すことはございません。定期購読については上記をご覧ください。

おトクな / きっぷ情報

※急行列車やSL列車にご乗車の場合、別途料金が必要です。

きっぷ提示で割引や特典が受けられます♪

詳しくは秩父鉄道HPをご覧ください

秩父路遊々フリーきっぷ

●秩父鉄道全線1日乗り降り自由

発売当日限り有効

発売期間 土曜、日曜、祝日(通年)、
芝桜開花期間(5/6(日)⑧までの毎日)
発売箇所 秩父鉄道 各駅
発売金額 大人1,440円 小児720円

ぶらり!秩父・長瀬おでかけきっぷ

●フリー区間(長瀬～三峰口)乗り降り自由

発売当日限り有効

発売期間 土曜、日曜、祝日(通年)、
芝桜開花期間(5/6(日)⑧までの毎日)
発売箇所 秩父鉄道 寄居駅限定
発売金額 大人1,030円 小児520円

乗車券に含まれるもの

- ▶ 寄居⇄長瀬間の往復乗車券
- ▶ 長瀬～三峰口間のフリー乗車券

ながとろ満喫きっぷ

●長瀬フリー区間(樋口～上長瀬)乗り降り自由

発売日より2日間有効

長瀬エリアの散策にご利用ください

発売期間 通年
発売箇所 秩父鉄道 寄居・御花畑駅限定
発売金額 大人890円 小児450円

乗車券に含まれるもの

- 寄居駅 ▶ 寄居⇄樋口間の往復乗車券
- 発売分 ▶ 樋口～上長瀬間のフリー乗車券
- 御花畑駅 ▶ 御花畑⇄上長瀬間の往復乗車券
- 発売分 ▶ 上長瀬～樋口間のフリー乗車券

当きっぷは御花畑駅のみLINEpayでも購入できます

PALETTE 定期購読のご案内

送料及び手数料

1,000円(1年間お届けいたします)

お申込み方法

①現金書留をご利用の場合

1,000円を同封し、必要事項を記載した紙を同封の上、下記へお申込み下さい。

〒360-0033 埼玉県熊谷市曙町一丁目1番地 秩父鉄道株式会社 PALETTE係

※開始希望月・郵便番号・住所・氏名・電話番号を必ずご明記下さい。 ※封筒表面に「新規」と朱書きでご明記下さい。

②郵便局備付の払込取扱票をご利用の場合

必ず郵便局備付の「払込取扱票」をご利用下さい。(口座番号)00160-8-464021 (加入者名)秩父鉄道株式会社 (通信欄)

・「PALETTE申込み」とご明記下さい。
・開始希望月・郵便番号・住所・氏名・電話番号を必ずご明記下さい。
※お客様からの払込確認には数日お時間がかかります。予めご了承下さい。
※払込手数料をご負担下さい。

井もの、でしょ!

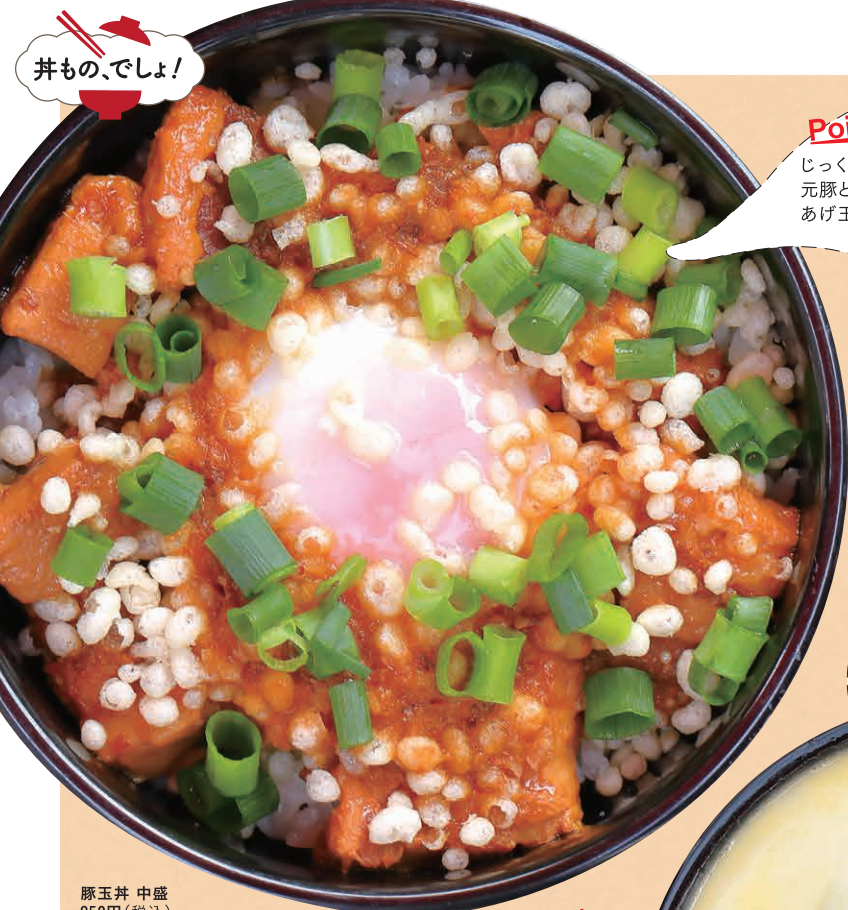

Point!

じっくり煮込んだホロホロのハーブ三元豚とトロ〜り温泉たまごの相性は抜群! あげ玉のサクサク感がアクセントに!



Point!

豚玉丼に並々と盛られた2種類のチーズの海に、気分も盛り上がる! 豚肉の甘だれにチーズの塩気が効いて旨さも倍増!



チチブ丼 中盛
1,150円(税込)
※サラダ、漬物、味噌汁付

豚玉丼 中盛
950円(税込)
※サラダ、漬物、味噌汁付

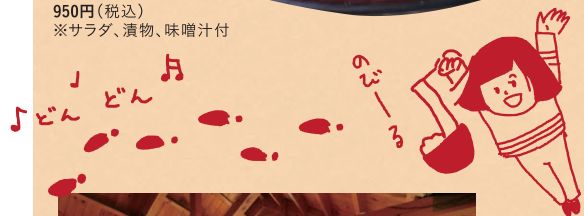

- 1.ログハウス風の建物は、懐かしさを感じる温かみのあるたたずまい。井ぶり専門店ながら、女性も入りやすい空間なのも嬉しい。
- 2.広いテラス席は犬連れOK。200㎡のドッグランもあり、遊ばせることができる。

秩父武甲山麓 豚玉丼の店 たぬ金亭
埼玉県秩父市荒川上田野396-1
☎0494-54-1811 ☺11:00~16:00
☉水曜 ☺武州中川駅から徒歩12分

秩父らしさにこだわって作った「豚玉丼」は、ハーブ三元豚を焼いた後、秩父の麦味噌を練り込んだ特製ダレでじっくりと軟らかく煮込んだ。長期発酵熟成した麦味噌は特有の甘味、風味、香りで豚肉との相性抜群。温泉たまごと青ネギ、店名の「たぬき」にちなんだあげ玉がトッピングされ、味の変化を楽しめる。豚玉丼の「進化系」で、人気なのがナチュラルチーズとラクレットチーズをたっぷりかけた「チチブ丼」。高カロリーかつ、濃厚で美味しい組み合わせは背徳感を感じながらも、箸が止まらない一品! さっぱりと食べたい人には山盛り生姜と合わせていただく「ジンジャー」井もおすすすめだ。器は4種類の大ききから選べるので、子どもからお年寄りまで自分に合った量で楽しめる。

秩父の新・名物井
といえばコレ!

井もの、でしょ!

お腹いっぱい
井もの大好き



#肉と米のコラボ最高
#ダイエットは明日から

秩父には美味しいものがたくさんあるけれど、やっぱり地元民のソウルフードを食べなきゃ始まらない。山で獲れた猪肉を味噌で漬けて保存したところに端を発した「豚みそ井」。労働者が1枚を酒の肴に、1枚をおかずにして食べたという「わらじカツ井」。B級グルメを知れば、旅はもっと面白い!



たぬ金亭

井グランプリ金賞の人気店

国道140号沿いに位置し、豚玉丼の専門店として2014年にオープンした。オリジナルの「豚玉丼」は多くの人に愛され、全国井グランプリ豚井部門では5年連続金賞に輝いている。ライダーや犬連れ客に優しい店として知られ、空いている時には記念撮影のサービスもっており、店内では撮った写真の展示も行っている。

井もの、でしょ!

行列必至の納得の味わい



Point!

豚肉の味噌だれと、ご飯にかかる醤油だれが、丼ぶりに滲みわたる!

野さか

秩父の名物、豚みそ丼の元祖の店。秩父の味噌をベースに3種類をブレンドした味噌だれに豚肉を漬け込み、備長炭を使って網焼きしている。こうすることで余分な脂が落ちて、香ばしい仕上がりになるのだとか。肉は炭火の遠赤外線効果もあって、脂っぽくないのにしっとり柔らか。さっぱりと食べたい人には豚肉とご飯の間にネギをこれでもかと敷き詰めた「ネギだく(1,050円〜)」もオススメ。店の外まで漂う炭火焼の匂いにつられてやってくる客も多く、休日には100人待ちとなることもある人気店だ。



豚みそ丼 並盛
※価格はHPを確認

秩父名物 豚みそ丼本舗 野さか
埼玉県秩父市野坂町1-13-11
☎0494-22-0322 ①11:00~15:00※豚みそがなくなり次第終了
②日曜 ③御花畑駅から徒歩9分

Point!

こだわりのカレースパイスとわらじカツの絶妙なかけ算レシピに脱帽!



インドカレーで食べる、わらじカツ

石焼わらじカツカレー
(わらじカツ1枚)1,060円(税込)
2枚目からプラス220円(税込)
※サラダ、ドリンク付

ちちぶdeタンドール

ありそうでなかった!昨年誕生したばかりの、わらじカツとインドカレーの絶品コンビネーション。熱々の石焼鍋で供されるカレーはインドの高級ホテル「レイクパレス」の元シェフが監修をしているとあって、本場さながらのスパイスで香り高い味わい。甘辛ソースを控えめにしたわらじカツと、カレーのルーがよく絡み、やみつきになること間違いなし!ご飯は白米以外に栄養豊富な古代米を選ぶことができる。また、カレーと絡めたおごげはスパイスの香りが増し、おいしく食べられる。たっぷりのサラダやドリンクも付いて、リーズナブルなお値段なのも魅力的。



ちちぶdeタンドール
埼玉県秩父市上影森43-3 ☎0494-26-5378
①平日(ランチ)11:30~16:00(ディナー)17:00~22:00
土休日 11:30~22:00
②無休 ③影森駅から徒歩8分

Point!

豚みそとサクサクのわらじカツアクセントのネギも食欲をそそる!

ちんばた

わらじカツと豚みその両方を味わえる究極のよくばり丼ぶり!豚みそは2種類の秩父の味噌をブレンドして3日間漬け込み、炭火で焼いて香ばしく仕上げた。わらじカツは薄めの肉が主流な中、食べ応えのある厚みの肩ロースをチョイス。自家製のタレにさっとくぐらせているので、サクサク感がしっかりと残り、柔らかい豚みそとの対比が楽しい。店は高台にあるので、秩父の街や山並みが見渡せる抜群のロケーション。夜は秩父の食材を使った料理を肴に、秩父のウイスキー「イチローズモルト」に舌つづみを打つのも良いかも。



和食と豚みそ丼 ちんばた

埼玉県秩父市大宮5919 ☎0494-26-7004
①平日(ランチ)11:00~14:00(LO13:30)(ディナー)17:30~22:00(LO20:30)
土休日(ランチ)11:00~15:00(LO14:30)(ディナー)17:30~22:00(LO21:30)
②月曜(祝日の場合は、翌日に振替) ③秩父駅から徒歩21分

秩父のB級グルメをギュっとひとまとめ



秩父名物W丼 並盛
1,300円(税込)

Point!

メガサイズなのはもちろん、良質な2種類の国産豚を使ったわらじカツ

東大門

創業44年の精肉店が良質な肉を使って提供する「メガわらじカツ丼」。ずっしりと重い丼に入るのは2.5合のご飯にロースとモモの大きなカツ。総重量はなんと約1.4キロ!「揚げ鍋に入る一番大きなカツを作ってみたくて」と冗談半分に始めたメニューは、小鹿野を訪れるバイカーたちの間に口コミで広がり、今では週末行列ができるほどの人気に。食べられるのは5人に1人ほどだというが、友達とシェアできるほか、残りを持ち帰ることもできる。オリジナルの甘辛だれがご飯に滲みわたり、食欲が掻き立てられる至極の逸品!



東大門
埼玉県秩父郡小鹿野町小鹿野2806 ☎0494-75-0424
①9:00~21:30(食事は11:00~)※水曜のみ15:00まで
②木曜 ③秩父駅からバス利用

食欲自慢集まれ!肉屋の本気見せます!

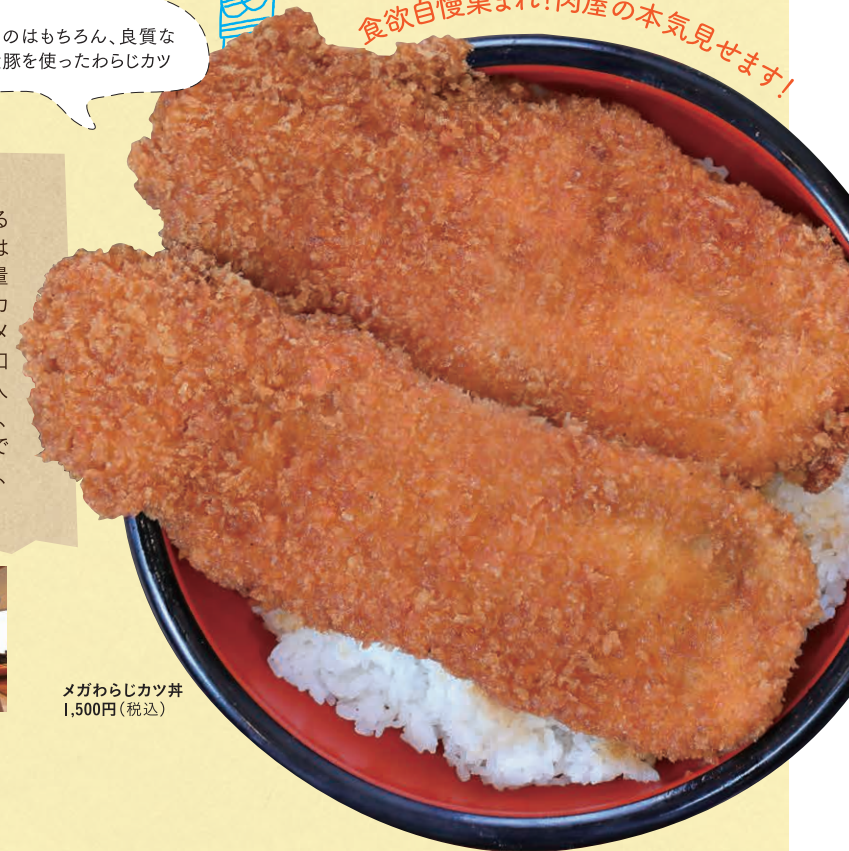

メガわらじカツ丼
1,500円(税込)

丼もの、でしょ!



豊富な種類の
海鮮に心ときめく

海鮮丼
1,340円(税込)
※小鉢、茶碗蒸し、サラダ、
味噌汁、フルーツ付

磯料理一才

「海なし県・埼玉で漁港に負けない海鮮丼!」をコンセプトに海鮮料理と釜飯を提供する「磯料理一才さきたま店」。10~17種類と旬の魚介類を惜しげもなく使った贅沢な海鮮丼は彩り鮮やかで、見るだけで惚れ惚れするほど。小鉢や茶碗蒸し、サラダやお味噌汁にフルーツも付いて1,340円とリーズナブルな値段に驚く。さきたま古墳公園の隣に位置しているので、行田の観光スポットを回りながら立ち寄るのも◎。古代蓮、田んぼアートなど見頃を迎えるこれからの季節にピッタリの店。お腹を空かせて訪れるべし!



磯料理一才さきたま店
埼玉県行田市埼玉5124-2 ☎048-559-2239
①(ランチ)11:30~14:00 (ディナー)17:00~23:00
※ネタがなくなり次第終了
Ⓜ水曜 ☎行田市駅からバス利用

どんどん! 秩父鉄道沿線の 丼たち

本場の韓国家庭料理を
味わいたいなら



ランチメニュー
石焼ビビンバ 950円(税込)
※サラダ、キムチ、スープ、ドリンク付

韓国居酒屋 うみとそら

元タカカフェだったお店をカルビうどんと韓国料理のお店として2017年にリニューアルオープン。以来、本場の家庭料理に親しめるお店として、多くの地元民から愛されている。なかでも人気なのは、おなじみの石焼ビビンバ。牛肉とナムル、卵がキムチと複雑に絡み合い、絶妙なハーモニーを奏でる。食べる時にはご飯を石焼鍋に焼きつけて、おこげを作って食べるのがオススメ! 個室のほか、オモチャ完備のキッズスペースがあるなど、子ども連れにも優しい。地域に根付き、懐の深さを感じさせてくれるお店だ。

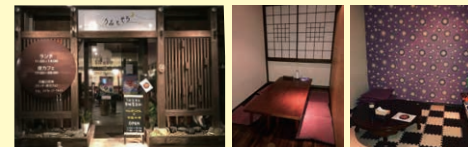

韓国居酒屋 うみとそら
埼玉県秩父市宮側町14-16 1階 ☎0494-25-7433
①(ランチ)11:00~14:00 (ディナー)17:00~22:00
Ⓜ月曜 ☎秩父駅から徒歩2分

和らく

小鹿野町で20年以上営み、地元民の多くに親しまれるお店。オススメは、丼ぶりの器から大きくはみ出た具材が圧巻の穴子天丼。国産穴子を丸々一本使っており、その大きさはなんと30cm以上。雑味のない新鮮な油でカラリと揚げて、穴子の甘み・旨味を存分に引き出している。しっかりと出汁をとった自家製の醤油だれは、和食料亭ならではの上品な味わいに仕上げ、ご飯との相性抜群。しっとり落ち着いた店内は、カウンター席以外全て個室。満席になることも多いので、予約の上、訪れたい。



日本料理 和らく
埼玉県秩父郡小鹿野町小鹿野23
☎0494-75-2415 ①(ランチ)11:30~13:00 (ディナー)17:00~20:30
Ⓜ月曜 ☎秩父駅からバス利用

穴子の大きさに
ビックリ!

穴子天丼
1,200円(税込)

Bistro Fujiyama

2009年にオープンしたフレンチレストラン。都内の老舗ホテルで20年修行を積んだシェフが作るメニューは地元野菜を中心に、クラシックから創作料理まで幅広く展開。気取らず楽しめるようにと、座敷・箸で食べるスタイルだ。1番人気は、「フォアグラどんぶり」。濃厚で新鮮なフォアグラには、野菜ソムリエが育てた大ぶりのグリン野菜としっかりとリチキンが添えられ、特製テリヤキソースがフォアグラの旨味を引き立てる。特別な日に、贅沢ランチで優雅なひとときを過ごすのはいかが?



Bistro Fujiyama
埼玉県行田市埼玉5292-2 2階 ☎048-594-6667
①(ランチ)11:30~14:00 (ディナー)17:30~21:00
Ⓜ月曜 ☎行田市駅からバス利用

カジュアルフレンチで
フォアグラに舌つづみ



ランチメニュー
フォアグラどんぶり
2,500円(税込)
※お新香、味噌汁付

満天の星と雲海の宿
いとこの村
ヘリテージ 美の山
新緑・青もみじが
萌えています!

秩父大雲海は美の山がものスゴイ!
3~6月は雲海の季節、絶景をご覧ください! 毎朝雲海ツアー出発しています

雲海鑑賞プラン(1泊2食)+天然温泉
平日 10,500円~(税別)
皆野駅-西武秩父駅から送迎あり(予約制)

☎0494-62-4355
秩父郡皆野町皆野3415
いとこの村ヘリテージ美の山

5/3(金)祝~5日
かわはくGWまつり開催!
イベントの日程など詳細はHPをチェック!

2019年夏、
日本一の大水車に
生まれ変わります!

楽しいよ!
遊びに来てね!!

リニューアル工事中!

荒川わくわくランド開園中!

かわはく
埼玉県立川川の博物館
http://www.river-museum.jp/

☎048-581-7333
Fax048-581-7332
埼玉県大里郡寄居町小園39

2 オリジナルの香りを楽しもう

和モダンな内装の店内に、お香やキャンドルが所狭しと並び香りの専門店。オリジナルのお香「秩父花物語」は秩父の四季をそれぞれイメージした香りが楽しめる。この季節にぴったりの「春の香り・芝桜」は満開の芝桜の彩りをイメージして作られているので、ぜひ堪能してみてください！



香音(カノン)
埼玉県秩父市番場町10-5
☎0494-22-3118
🕒10:00~18:00
📅月曜・火曜
📍秩父駅から徒歩6分



秩父花物語4種セット
(芝桜・あじさい・金木犀・白梅
各8本入り) 950円(税込)

芝桜をイメージした上品で優しい香り



秩父花物語「春の香り 芝桜」
(香立付・45本)
1,420円(税込)

3 愛され続けるもちもちお餅

明治8年に創業した和洋菓子店。季節のケーキも人気だが、まずはメジャーな「ちちぶ餅」を食べてみて。毎朝もち米からつく、ふわふわもちもちのお餅と、自家製のつぶし餡が絶妙にマッチング。裏通りにイートインカフェもあるのでゆっくり楽しもう。



水戸屋本店
埼玉県秩父市本町1-22
☎0494-22-1237
🕒9:00~18:30
📅火曜
📍秩父駅から徒歩7分



ちちぶ餅ロール
260円(税込)



ちちぶ餅入りのロールケーキ!



ちちぶ餅
2個入260円(税込)

1 おいしいデザート食べ歩き♪

かわいいエメラルドグリーンの外装が目を引く、クレープとイタリアンジェラートのお店。レストラン「トラゲット」に併設され、テイクアウトとイートインができる。クレープは約40種類もあり、迷ってしまう。秩父のイチゴ農園のイチゴをまるごと凍らせてスライスしたかき氷も人気!



ジェラゲット
(イタリアンレストラン トラゲット内)
埼玉県秩父市宮側町18-7
☎0494-22-6688
🕒[ジェラゲット]12:00~18:00
[トラゲット]11:00~23:00
📅無休
📍秩父駅から徒歩4分



ジェラート
各380円(税込)

クレープ
各400円(税込)~

併設の
レストラン内で
ゆったり!

クラッシュストロベリー
600円(税込)



新しさと懐かしさが混在した
不思議な駅前。
秩父ならではのお気に入りを探しに
足を伸ばしてみよう。

秩父鉄道に乗って、芝桜の丘へ行こう

羊山公園・芝桜の丘
芝桜まつり2019

4.12(金)~5.6(月)休

芝桜の丘は見頃の期間中有料になります
[交通]御花畑駅(芝桜駅)から徒歩20分

芝桜に関するお問合せ 秩父市観光課 ☎0494-25-5209



芝桜型記念急行券

発売期間 4月13日(土)~5月6日(月)休
発売場所 羽生、熊谷、寄居、長瀬、皆野、秩父、御花畑の各駅窓口
※各駅割り当てなくなり次第終了
発売価格 200円(大人用のみ)

4 手造りのやさしい甘さが懐かしい

番場通りに入ってすぐにある、レトロでかわいい赤と白の軒先のパン屋。安くてボリュームもあることから地元の方に愛されてきた。また季節に応じたオリジナルパンも人気。パンはどれもふわっとやわらかくやさしい甘さ。もう一度食べたい懐かしい味だ。



ちちぶベーカリー
埼玉県秩父市番場町8-17
☎0494-22-3091
🕒7:00~18:30頃
📅土曜
📍秩父駅から徒歩5分



練乳ソフトクリーム
160円(税込)

シオパン(岩塩)
130円(税込)

くるみデニッシュ
170円(税込)

チーズカット
150円(税込)

専用サイトをチェック!!

わくわく 鉄道フェスタ 2019

5/18(土)
9:45~15:00
雨天決行
入場無料

秩父鉄道のいろんな車両が大集合!
今年、SLやラッピングトレインの展示、
電気機関車の新カラーのお披露目や体験イベントが
盛りだくさん!

- 場所 秩父鉄道 広瀬川原車両基地
 - 交通 ひろせ野鳥の森駅から徒歩15分
(または、イベント会場への臨時直通列車をご利用ください)
 - 協賛 コカ・コーラ ボトラーズジャパン株式会社 ※イメージ
- 【ご来場のお客さまへご注意とお願い】
※イベント会場には駐車場はありません。お車でのご来場は固くお断りします。
※当日の状況により、展示車両やイベント内容が急きょ変更になる場合があります。予めご了承ください。
※混雑緩和のため、整理券を配布するイベントがございます。

主な イベント 内容

車両展示

- ※当日の車両運用により、展示車両が急きょ変更になる場合があります。
- SLパレオエクスプレス **運転台見学が出来ます**
 - 東武鉄道8000系車両
 - 電車(ラグビーワールドカップ2019™ラッピングトレイン **NEW**・6000系車両)
 - 電気機関車 **新カラーお披露目**
 - 保線・電気設備展示 **NEW**
 - はたらく車(警察車両・消防車両・秩父鉄道観光バス)

ステージイベント・キャラクター登場

- 鉄道ものまね芸人 立川真司ライブ
- 鉄旅タレント 木村裕子トークショー **NEW**
- 鉄道アイドル 鈴木まりえライブ
- 熊谷市内団体による演奏・演舞
- 創立120周年記念講演会 **整理券制 NEW**
- 「新幹線変形ロボ シンカリオン」撮影会 **整理券制 NEW**
- 沿線キャラクター、埼玉県ご当地ヒーローズ

体験イベント

- 電気機関車運転台乗車体験 **整理券制 NEW**
- 電車運転台記念撮影会 **整理券制**
- SL動輪磨き体験

物販・グルメ

- イベント限定グッズ、記念乗車券
- 掲出済みSLナンバープレート **事前応募制**、ヘッドマーク等
- 駅弁まつり



問屋町祭り2019

主催：問屋町祭り2019実行委員会

熊谷流通センター内で、クラシックカーや消防車などの展示、販売・即売会、飲食を楽しめるイベントです。沿線キャラクターも多数出場するほか、ステージイベントで盛り上げます。会場内を巡るスタンプラリーも開催。

- ▶ 「問屋町スタンプラリー」に参加すると「パレオくん・パレナちゃんイラスト入りコースター」と「参加記念証」をプレゼント!
- ▶ さらに参加記念証を「わくわく鉄道フェスタ」に持参するとちよっぴりプレゼント!
- 秩父路物産展：秩父のお酒、秩父のグルメ、秩父のお土産
- 7500系1編成に問屋町祭りヘッドマーク掲出(4/20~5/12)

- 開催日時 5月12日(日)10:00~16:00
- 会場 熊谷流通センター内問屋町祭り会場
- 交通 ソシオ流通センター駅から徒歩8分
- お問合せ 熊谷流通センター事務局 ☎048-528-2150

秩父路のSLパレオエクスプレス

【SL運転日 4月・5月】

日	月	火	水	木	金	土
21	22	23	24	25	26	27
28	29	30				

赤 …土・休日運転
緑 …平日運転
👑 …特別乗車記念証プレゼント
🕒 …特別ヘッドマーク掲出(先頭につけるマーク)

【SLヘッドマーク・イベント情報】

日	月	火	水	木	金	土
			1	2	3	4
5	6	7	8	9	10	11
12	13	14	15	16	17	18
19	20	21	22	23	24	25
26	27	28	29	30	31	

※運転状況により運転区間・時刻が変更になる場合があります

【SLのご乗車方法】
ご乗車になる区間の普通乗車券の他に、SL整理券(大人小児同額510円)またはSL座席指定券(大人小児同額720円)が必要です
※SL座席指定券、SL整理券は運転日の1ヶ月前から指定箇所まで発売しております。なお、発売枚数に限りがあります
※詳しくは秩父鉄道HPをご覧ください
※詳しくは秩父鉄道HPをご覧ください

【SLに関するお問合せ】
秩父鉄道SL係
☎048-523-3317 ☎9:00~17:00

ありがとう平成記念入場券

発売期間 4月20日(土)~30日(日)

発売箇所 羽生、熊谷、ふかや花園、寄居、秩父、御花畑の各駅窓口、ちちてつe-shop
※各駅割当てなくなり次第終了

発売価格 600円(4枚セット)

おめでとう令和記念乗車券

発売期間 5月1日(水)~31日(日)

発売場所 羽生、熊谷、秩父、御花畑の各駅窓口、ちちてつe-shop ※各駅割当てなくなり次第終了

発売価格 500円

ちちてつ Instagram キャンペーン2019 spring



天空のポピー2019
5月20日(月)~6月9日(日)

標高約500メートルの高原3.0ヘクタールに、約1,000万本を超える真っ赤なポピーが咲き誇ります。

- 開花時期 5月中旬~6月上旬
※花の見頃は天候により異なります。ご確認のうえお出かけください
- 開園時間 9:00~17:00(最終入場16:30) ※雨天時は閉園
- 交通 皆野駅からバス利用
- 入園料 大人(中学生以上)300円 小人(小学生)無料
- お問合せ 皆野町役場産業観光課 ☎0494-62-1462
★5/26ハイキング開催! 詳細は、13ページへ

ちちてつ Instagram キャンペーン2019 spring

「芝桜の丘」や「天空のポピー」など秩父鉄道沿線で撮影したお気に入り写真を投稿して参加しよう!

開催期間 4月13日(土)~6月9日(日)

※参加方法、注意事項等詳細は秩父鉄道HPをご覧ください

天空のポピーへのお届けは、電車とバスがおすすめ!
皆野駅前バス停から天空のポピー行きバスが運行します。 ※いずれも片道の設定はございません。 ※当日受付(予約不要) ※道路状況等によりお待ちいただく場合もあります。

土休日運行

シャトルバス

- 運行日 5月25日(土)・26日(日)・6月1日(土)・2日(日)・8日(土)・9日(日)(6日間)
- 時間 皆野駅前発8:45~16:00(約30分間隔) ※ポピー会場発/最終バス発車時刻17:00
- 料金 500円(往復) ※別途入園料
- お問合せ 皆野町役場産業観光課 ☎0494-62-1462

平日運行

天空のポピー散策ツアー

- 運行日 5月27日(月)~31日(金)(平日5日間)
- 時間 皆野駅前発9:00~13:00 (バスが定員になり次第随時運行) ※ポピー会場発/最終バス発車時刻15:00
- 料金 1,000円(往復) ※別途入園料
- お問合せ 秩父鉄道企画部 ☎048-523-3313(平日9:00~16:00)

<旅行企画・実施> 秩父鉄道株式会社 埼玉県知事登録旅行業 2-219号

2019.5
May

ハイキングスケジュール

秩父鉄道ハイキングの会 ☎048-523-3313(平日9:00~17:00)

主催：秩父鉄道(株) 埼玉県知事登録旅行業2-219号 花の見頃は気象状況等により左右されますので、お楽しみいただけません。予めご了承ください。

4/29(月祝)
5/3(金祝)
当日受付

秩父鉄道・JR東日本高崎支社合同ハイキング 一般向・約10km/約4時間(施設での見学時間含む)【1,170kcal】

よりい寺社めぐりと緋色の金尾山ハイキング

① 寄居駅 9:00~11:00 雨天決行・荒天中止 自由歩行(矢印なし) 1ポイント

② 無料 ※金尾山つつじ園へ入園の際は、別途入園料が必要です。

③ 寄居駅→天正寺→正龍寺→善導寺→末野神社→西行戻り橋→寄居橋→金尾山つつじ園(つつじ観賞)→波久礼駅



5/10(金)
11(土)
当日受付

フリーハイキング「秩父名山」(ポイントデー) やや健脚向・約10km/約4時間【1,230kcal】

破風山(皆野アルプス)

① 皆野駅 9:00~10:30 雨天決行・荒天中止 自由歩行(矢印なし) 1ポイント/交換可

② 無料 ※別途路線バス代が必要です。

③ 皆野駅→郷平橋→高橋沢登山口→破風山→皆野アルプス→風戸→秩父温泉前バス停→【路線バス】→皆野駅 ※山道を歩きます。トレッキングシューズでご参加ください。

次回予告 6/7(金)・8(土)
④ 寄居駅 9:00~10:30
鐘撞堂山(大正池コース)

5/12(日)
要予約100名

秩父路食べ歩きハイキング 一般向・約4km/約1時間30分【360kcal】

若葉の膳 旬と風土を大切にした創作料理~ゆの宿 和どう~

① 和銅黒谷駅 10:30 雨天決行・荒天中止 団体歩行 2ポイント/交換可

② 3,500円(含食事代) ※飲み物等は各自負担となります。 ※入浴ができます。ご希望の方はタオルをご持参ください。

③ 和銅黒谷駅→聖神社→和銅探掘露天掘跡→ゆの宿 和どう→和銅黒谷駅

次回予告 6/9(日)
④ 武州日野駅 10:30
猪陶板焼きと岩魚御膳~谷津川館~

5/15(水)
19(日)
当日受付

フリーハイキング「秩父札所」(ポイントデー) 一般向・約10km/約3時間【912kcal】

秩父札所第3回コース

① 大野原駅 9:00~10:30 雨天決行・荒天中止 自由歩行(矢印なし) 1ポイント/交換可 ② 無料

③ 大野原駅→札所19番(龍石寺)→札所20番(岩之上堂)→札所21番(観音寺)→札所22番(童子堂)→札所23番(音楽寺)→札所16番(西光寺)→札所17番(定林寺)→秩父駅

次回予告 6/12(水)~16(日)
④ 浦山口駅 9:00~10:30
秩父札所第4回コース

5/26(日)
当日受付

秩父路峠道ハイキング やや健脚向・約12km/約4時間30分【1,800kcal】

眺望素晴らしい大霧山から天空のポピーへ

① 和銅黒谷駅 8:30~10:30 雨天決行・荒天中止 自由歩行(矢印あり) 1ポイント/交換可

② 1,200円(含バス代)

③ 和銅黒谷駅→【専用バス】→定峰→旧定峰峠→松平→大霧山→粥新田峠→天空のポピー→三沢地区→【専用バス】→長瀬駅

※山道を歩きます。トレッキングシューズでご参加ください。 ※天空のポピー入園の際は別途料金が必要です。 ※バスはピストン運転になりますので受付順に順次ご案内いたします。ご乗車までお待ちいただく場合がありますので、予めご了承ください。



5/29(水)
当日受付

特別企画ハイキング~秩父鉄道・西武鉄道合同~ 一般向・約10km/約3時間【720kcal】

風薫る新緑の寺坂棚田と秩父のパワースポットを歩く!
乗り入れ30年記念駅長おすすめハイキング

① 西武鉄道 横瀬駅 8:30~10:00 雨天決行・荒天中止 自由歩行(矢印あり) 1ポイント ② 無料

③ 西武鉄道横瀬駅→寺坂棚田→札所4番(金昌寺)→札所3番(常泉寺)→札所18番(神門寺)→札所19番(龍石寺)→大野原駅



予告
5/31(金)
6/1(土)
要予約80名

特別企画ハイキング 健脚向・1日目約11km/約6時間【2,700kcal】・2日目約11km/約5時間【2,250kcal】

日本百名山 雲取山に登る

① 三峰口駅 9:20 雨天決行・荒天中止 団体歩行 2ポイント ② 15,000円(宿泊・2食付、含バス代)

★ご参加には事前予約が必要です。※定員になり次第、受付終了となります。

受付期間:4月22日(日)10:00~/申込先(電話受付のみ):秩父鉄道ハイキングの会☎048-523-3313(平日9:00~17:00)

※登山経験者向コースです。登山経験のない方はご遠慮ください(年齢制限:70歳未満)

※一日目に霧凇や露において、体調チェックを行いスタッフの判断により下山していただく場合がありますので、予めご了承ください。

ハイキングに参加して賞品をもらおう!

ハイキング毎に **ポイント** をさしあげます

要予約 **2ポイント** 当日受付 **1ポイント**

50ポイント集めると豪華賞品と引き換えができます!

交換可 スタート駅で賞品引換可能です



※混雑時はお待ちいただく場合があります
※写真はイメージです。賞品内容は時期により異なります

①...コース/行程 ②...集合駅・受付時間 ③...参加費

要予約 ...事前予約が必要です。お電話等でご予約ください

当日受付 ...当日、集合駅で受付します

団体歩行 ...受付後、全員揃って出発します

自由歩行(矢印あり) ...受付後、随時出発。受付時配布のマップやコース上の案内矢印をもとに自由に歩行してください

自由歩行(矢印なし) ...受付後、随時出発。受付時配布のマップをもとに自由に歩行してください

ポイント ...参加するともらえるポイント数です

※秩父鉄道では、乗車券および参加費等は現金にてお支払いいただきます。あらかじめご了承ください

2019.5 May
ながとろ日和



「気になる人とのお出かけは、どこにしようかな。ゆつくりお散歩できる宝登山にしてみよう。」

宝登山ロープウェイ山頂駅から歩くこと1分。赤いつつじが、花のさんぽ道をつくる。

赤いつつじの花言葉は「恋の喜び」。赤い花の中をゆつくり歩きながら、のんびりおしゃべり。

気になる人とおしゃべり。なんだけ嬉しい。

宝登山の真っ赤なつつじが、あなたの恋する気持ちを、あな押ししてくれるかもしれない。

恋するつつじ園

宝登山つつじ園

開花時期 4月下旬~5月下旬

※開花状況は天候状況等により変わります。開花状況を確認してからお出かけください。

交通 長瀬駅から徒歩20分 宝登山ロープウェイ利用5分 山頂駅から徒歩1分

お問合せ 宝登山ロープウェイ山麓駅 ☎0494-66-0258

宝登山ロープウェイ

料金 (往復)おとな820円 こども410円

交通 長瀬駅から徒歩20分

お問合せ ☎0494-66-0258



旬の膳 かぐや姫

提供期間 4月15日(日)~5月12日(日)

※箱の仕入状況により発売期間が変更となる場合がございます

①1,740円(税込)※1日限定20食

有隣倶楽部 ☎0494-66-0070(9:00~17:00) ☎11:00~15:00

※急ぎま都合により変更になる場合がございます。詳細は秩父鉄道HPをご確認ください

長瀬駅から徒歩10分

宝登山小動物公園

夏はもうすぐそこに!!
季節を先取り♪カブ&クワ販売

発売期間 4月27日(土)~5月6日(日)※

内容 ●アトラスオオカブトの展示 ●外国産カブトムシの販売

入園者対象の特別価格の販売です。販売用アトラスオオカブトとセアカフタマタクワガタは専門店サイズの極上品です!

- ・アトラスオオカブト(10ペア限定) 2,000円/ペア
- ・セアカフタマタクワガタ(10ペア限定) 2,000円/ペア
- ・ヘラクレスの幼虫(50匹限定) 1,300円/匹

※性別の判別は致しません。また、飼育下により生育が異なりますので、ご了承ください。

※仕入状況により予告なく種類や数量に変更が生じる場合がございます。 ※各種なくなり次第終了

イースターイベント

うさぎのとろ太くんとエッグハント2019

開催期間 5月6日(日)※まで

☆スタンプ5つ集めて、売店で300円以上の購入で「こんべいとう入りイースターエッグ」をプレゼント

詳細は、秩父鉄道HPまたは秩父鉄道各駅掲出のポスターをご覧ください。



SLパレオエクスプレス×宝登山小動物公園 コラボキャンペーン!

開催期間 5月6日(日)※まで

☆入園窓口でSL乗車記念証または整理券を提示すると「おサルさんのおやつ」と「SL×動物園コラボカード」プレゼント!

SLに乗って、動物園にだけかけよう!



宝登山小動物公園

料金 おとな500円 こども250円 ※おとな...中学生以上、こども...3歳以上

交通 長瀬駅から徒歩20分 宝登山ロープウェイ利用5分 山頂駅から徒歩7分

お問合せ ☎0494-66-0959

ご入園おめでとう!

かわいい!

ブチ柄のヤギはめずらしいよ

どうぶつのおやつ 100円

新しいおともだちが増えました! 会いに来てね!



PRESENT

アンケートに答えてプレゼントをGETしよう!

応募期間
5/1~5/31

A たぬ金亭
ペア食事券
(豚玉井 小盛~大盛り、コーヒー付)



3名様

2,3ページで紹介したたぬ金亭より「ペア食事券(豚玉井 小盛~大盛り、コーヒー付)」を3名様にプレゼント!

B 香音(カノン)
秩父花物語4種セット



2名様

9ページで紹介した香音より「秩父花物語4種セット」を2名様にプレゼント!

C 水戸屋本店
和メープルシフォンケーキ



1名様

※写真は、イメージです。
9ページで紹介した水戸屋本店より「和メープルシフォンケーキ」を1名様にプレゼント!

秩父鉄道ホームページ内の
応募フォームからお申し込みください。

秩父鉄道 検索 または



定期購読のご案内

「PALETTE」を毎月ご希望の方に定期購読をご案内しています。詳しいお申込み方法については裏表紙をご覧ください。

秩父鉄道 企画部
☎048-523-3313
🕒平日9:00~17:00

編集 | 後 | 記 |

素材選びやタレの調査などお店ごとにこだわりを感じた井もの特集。思い切りお腹をすかせてから食べる一口目は、噛るほどのおいしさを味わえること間違いなし。次回は、欲しくなるようなかわいものを集めた特集です!ぜひお付き合いいただければと思います。



GW キャンペーン 4月27日(土) ~ 5月6日(振替)

招待券特別セット販売

ご招待券 入館招待券 5枚セット 3,000円

おでかけ乗りがお得! レジャー割

5/5 限定 男女旅備室にて アヒル風呂

5/5 限定 男女露天風呂にて 苜蓿湯

このほかにも、日替わりイベントを実施しております。詳しくは当店ホームページにてご確認ください。

熊谷温泉 湯楽の里 検索

熊谷温泉 湯楽の里

2018.7.20運行 SL湯楽の里号

048-525-4126 ●住所/熊谷市月見町2-1-65 ●営業時間/9時~深夜1時 (最終受付: 24時30分)

秩父鉄道「石原駅」より 徒歩約10分 大駐車場完備 www.yurakirari.com

ラグビーワールドカップ2019 日本大会

4年に一度じゃない。一生に一度だ。 ONCE IN A LIFETIME

5月18日(土) 第3次一般先着販売スタート!

開催都市 埼玉県・熊谷市



TM©RWCL 2015



美味しさと居心地の良さと、趣味の愛好家が集まる店に、色とりどりのバイクやさまざまな種類の犬の写真が並ぶ。「たぬ金亭では記念撮影のサービスをしていて、一枚はお客さんに、一枚は店内に飾っているんですよ」と新井さん。ふとしたきっかけで始めたサービスだが口コミで広まり、今では多くのお客さまが訪れる。なかにはお客さんによる「たぬ金亭を拠点に、ツーリン

きりりストーリー

第19回

沿線でかがやきつづける方にインタビュー!

新井 和夫さん
(たぬ金亭 店長)

「たぬ金亭」のオーナー
新井さんにお話を伺いました。

わらじカツ井や豚みそ井に続き
新メニュー「豚玉井」で秩父の井文化を
盛り上げようと奮闘する

グをする人募集!なんて張り紙も。単なる食事処ではない、「ミニニティ」の場になっているのは新井さんの朗らかな人柄もあるのかもしれない。

秀逸の一品とは何か 考え抜いて開発

秩父の新名物を作りたい、と豚玉井の開発とともに始めたこの店だが、実は新井さんは元サラリーマン。

「それまでは、レジャー施設(アミューズメントパークやスポーツ施設・サービスエリア)などの飲食店をまとめる統括責任者の仕事をしてきました。お客さんに『あてこのアレ』を食べたい』とわざわざ探して来てもらえる『秀逸の一品』を持つ店づくりをするにはどうすれば良いのか、常に考えてきました」

早期退職し秩父で暮らすにあたって、「今まで会社組織の中でできなかったこと、やりたいことをやってみよう」と一念発起。「秩父らしさ」とここでしか食べられないオリジナルメニューとは何か、向き合ってみることに。全国の有名店を巡り歩き、外から訪れる人は何を求めているのか、観光客がこぞって訪れる店は普通の店とは何が違うのか、自分なりに検証してみたのだとか。

「豚玉井を開発するにあたって、一番大事にしたのは秩父の麦味噌。他ではなかなか食べられないし、秩父の人でもその魅力に気づいている人は少ない。このタレをベースに、どんな豚肉なら合うの

か、どんな調理方法が良いのか試行錯誤しました。味が安定するまで時間はかかりましたが、老若男女に楽しんでいただけるメニューになったと思います」

もっと多くの人に 味を知ってもらいたい

苦労した甲斐もあり、看板メニューの豚玉井は、全国井グランプリ豚井部門5年連続で金賞を受賞。元同僚にも協力してもらいながらスタートさせたこの店は、今年で6年目を迎える。

4月からは、豚玉井の肉とチーズを挟んだ「チチフバーガー」のほか、家でも豚玉井が楽しめるレトルト食品を発売するなど、新商品の開発にも余念がない。



☞「たぬ金亭」については、2・3ページで紹介しています

