

Super HUD- Guide Utilisateur

De Poker Pro Labs™

Version - 2

POKER PRO LABS
THE MOST ADVANCED POKER TOOLS

Table des Matières

1. Introduction à Super HUD	1
2. Installer Super HUD	2
3. Pour Commencer	7
3.1 Vous n'avez pas de Compte	8
3.2 Adhésion(s) Super HUD	9
4. Configuration Super HUD	11
4.1 Onglet Profils HUD	12
4.2 Options HUD	22
4.3 Importation Automatique	22
4.4 Importation Manuelle	22
4.5 Tables Actives	22
5. Super HUD – Caractéristiques Supplémentaires	27
5.1 Super HUD propose un Calculateur Poker Pro	27
5.2 Super HUD propose un Tournament Shark	28
5.3 Salles de Poker Acceptées	28

1. Introduction à Super HUD

Super Heads Up Display (HUD) affiche des informations statistiques provenant de [Hold'em Profiler](#) (Logiciel de Tracking Poker) et [Top Shark Pro](#) (Logiciel de Classements de Poker) directement sur la table de poker. Il crée une plateforme d'affichage coordonnée pour relier toutes les informations dont les joueurs ont besoin lorsqu'ils jouent. Il vous donne les informations que vous voulez, quand vous le voulez.

Il n'existe pas d'autre outil tel que celui-là sur le marché! La fonctionnalité tout-en-un **Super HUD** est inégalée.

En plus des statistiques sur les cash games, **Super HUD** propose maintenant des modules [Calculateur Poker Pro](#) et [Tournament Shark](#)! Pour plus d'informations sur le [Calculateur Poker Pro](#) et le [Tournament Shark](#), référez-vous aux manuels supplémentaires disponibles sur le site internet du Poker Pro Lab ou téléchargez-les directement en utilisant les liens :

<http://pokerprolabs.com/download/PokerCalculatorProManual.pdf>

et,

<http://pokerprolabs.com/download/tournamentsharkusersguide.pdf>

Aucune table personnalisée nécessaire - **Super HUD** fonctionne avec tous les fonds et les tailles de tables des sites acceptés.

Avec plus de 90 statistiques, **Super HUD** couvre toutes vos statistiques clés – *Retour Sur Investissement, Mains Loupées, Chance de Gain, Classement Tournoi, ITM, Facteur d'Agressivité, VP\$IP, % d'Augmentation avant Flop*, et plus !! Il affiche même des statistiques pour *Abandon suite à une relance, Tentative de prise des blinds, and 4 Mise Pré-flop*.

2. Installer Super HUD

Super HUD est gratuit pour tous les clients actuels et futurs ; utilisez simplement votre nom d'utilisateur actuel pour [Hold'em Profiler](#) ou [Top Shark Pro](#) pour activer le logiciel. Si vous êtes un nouvel utilisateur, ouvrez simplement un compte gratuity sur [Hold'em Profiler](#), ou [Top Shark Pro](#) pour commencer à utiliser dès aujourd'hui cette puissante plateforme d'affichage. Installer **Super HUD** et essayez-le maintenant sans risque!

L'installation **Super HUD** est facile et rapide.

Aucune configuration n'est requise. Laissez simplement **Super HUD** s'installer dans le back office et il se chargera automatiquement lorsque vous vous asseyez à une table.

Ci-dessous se trouve un résumé du processus d'installation de **Super HUD**:

1. Téléchargez le **Super HUD** sur le site internet Poker Pro Lab en utilisant le lien:

<http://hp.pokerprolabs.com/SuperHUDSetup.exe>

Cliquez sur '**Save File**' (Enregistrer)

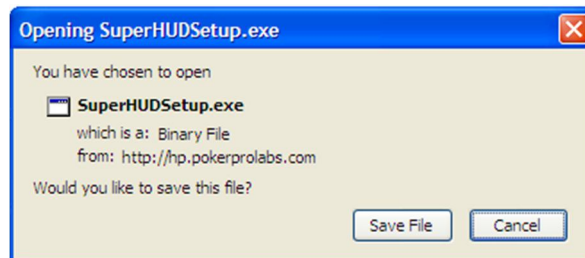

Choisissez l'endroit où vous voulez enregistrer le fichier.

Double-cliquez sur le fichier '**SuperHUDSetup.exe**' pour commencer l'installation.

Après un bref instant, l'écran ci-dessous vous sera présenté:

Super HUD

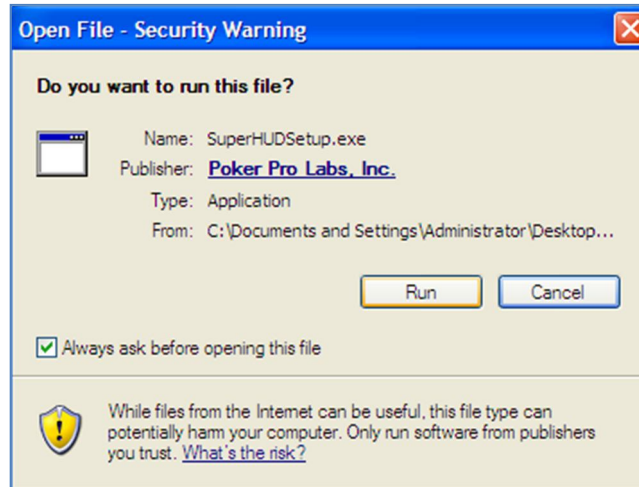

Cliquez **Run (exécuter)** pour continuer l'installation. Suite à cela, le premier écran de l'installation apparaîtra.

Cliquez **Next (Suivant)** pour continuer l'installation.

Il vous sera maintenant demandé d'accepter le contrat de licence **Super HUD**.

Sélectionnez '**I accept the licence agreement**' (**J'accepte le contrat de licence**) si vous désirez poursuivre:

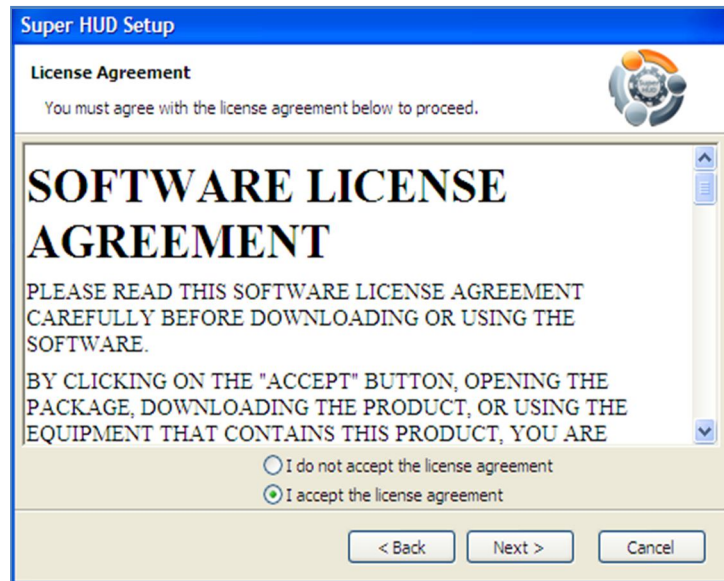

Acceptez l'endroit de l'installation par défaut (approprié pour la plupart des utilisateurs) ou cliquez sur le bouton **Browse (Naviguez)** pour choisir un endroit différent plus adapté.

Lorsque vous êtes satisfait de l'endroit de l'installation, cliquez sur **Next (Suivant)** pour continuer:

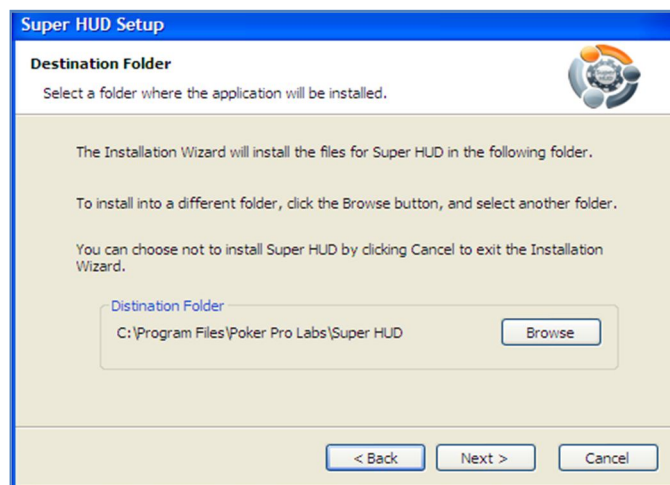

Super HUD

Si vous devez faire un quelconque changement aux informations de l'installation, cliquez sur **Back (Retour)**.

Si vous êtes satisfait des paramètres de votre installation, cliquez sur **Next (Suivant)** pour commencer l'installation:

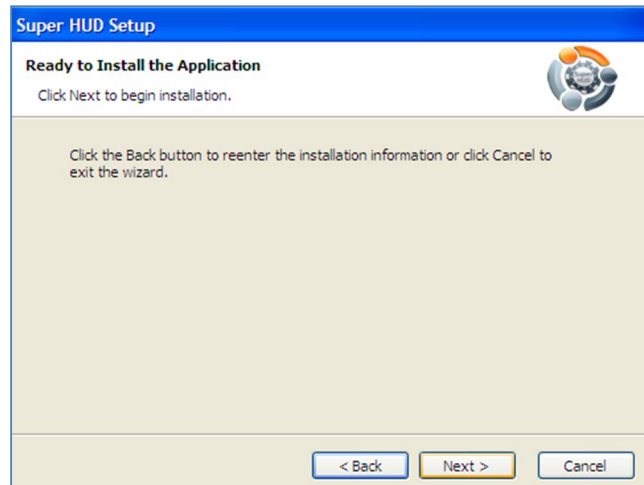

L'installation de **Super HUD** commencera donc et est totalement automatique. Asseyez-vous et détendez-vous!

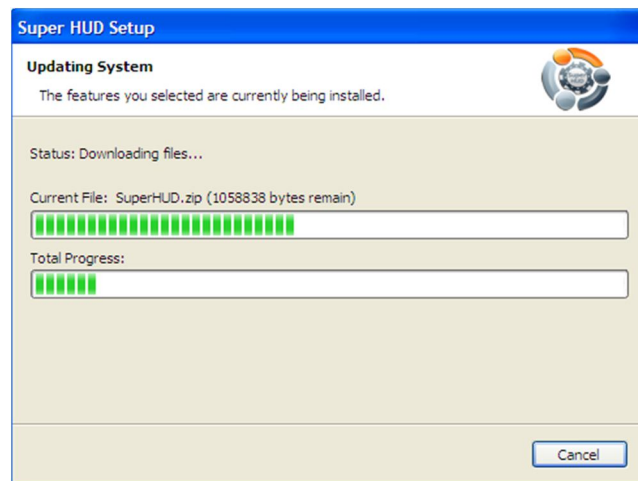

Super HUD

L'installation est désormais terminée – cliquez juste sur le bouton **Finish** (Terminer).

(Décochez la case "Run Super HUD (Lancer Super HUD)" si vous n'êtes pas prêt pour jouer)

3. Pour Commencer

Après avoir terminé le processus de téléchargement et d'installation, la première fenêtre s'affichera ainsi:

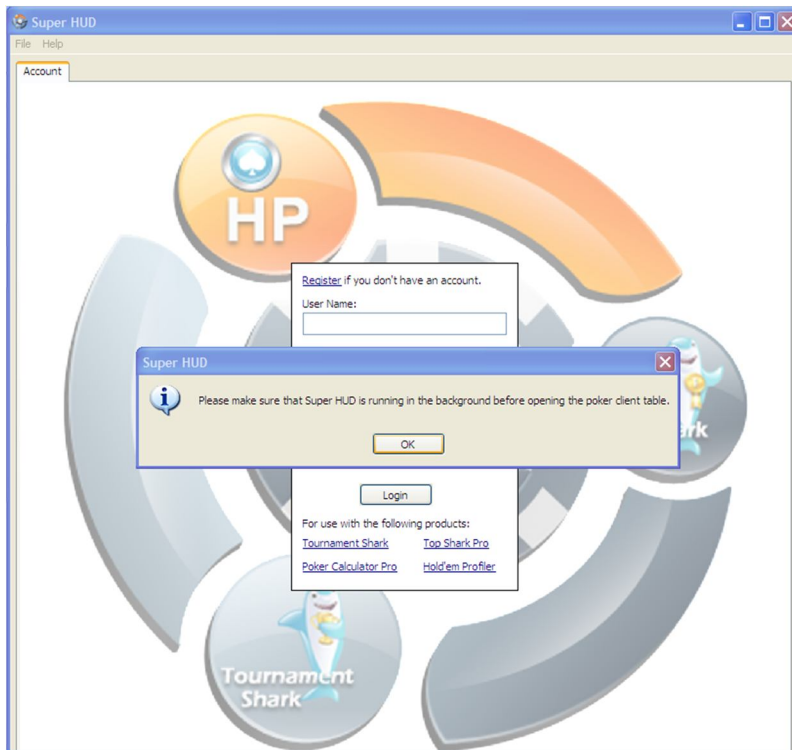

L'icône Super HUD apparaîtra dans votre barre de tâches

Si Oui, Cliquez sur **OK**.

Démarrer **Super HUD** pour la première fois fera apparaître un **écran de connexion**. Dans celui-ci, vous trouverez des profils HUD qui vous permettront de personnaliser totalement les accessoires.

Super HUD est gratuit pour tous les clients actuels; utilisez simplement votre nom d'utilisateur existant pour activer le logiciel.

Si vous êtes un nouvel utilisateur, ouvrez un compte gratuity sur [Hold'em Profiler](#), ou [Top Shark Pro](#) pour commencer à utiliser dès aujourd'hui cette

puissante plateforme d'affichage. Installez **Super HUD** et essayez-le dès maintenant sans aucun risque!

3.1 Vous n'avez pas de Compte?

Cliquez sur le lien [Login \(S'inscrire\)](#) pour créer un nouveau compte sur le site internet Poker Pro Labs.

Le login de Super HUD peut être utilisé avec les produits suivants: [Tournament Shark](#) (la version incluse), [Calculateur Poker Pro](#) (la version incluse), [Top Shark Pro](#) et [Hold'em Profiler](#)

Après vous être connecté en utilisant votre *Nom d'Utilisateur* et *Mot de Passe*, la page d'accueil de **Super HUD** s'affichera. Vous pouvez trouver ici les informations à la fois pour vos comptes [Hold'em Profiler](#) et/ou [Top Shark Pro](#).

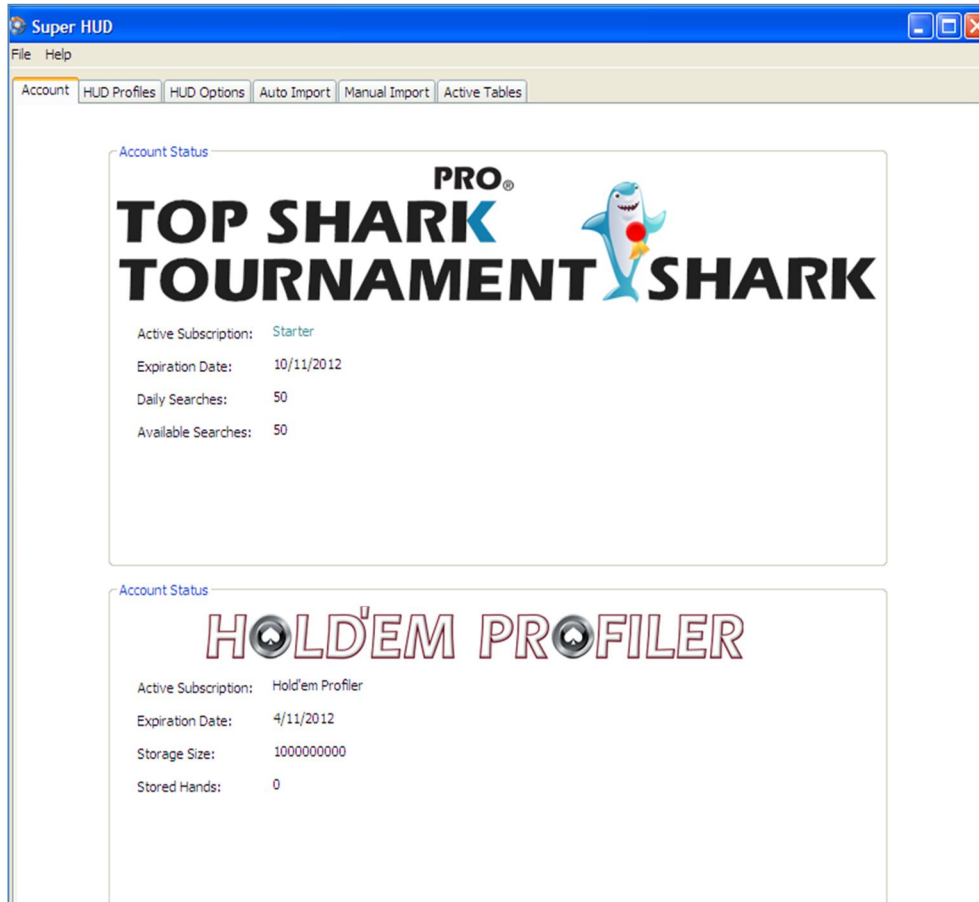

3.2 Adhésion(s) Super HUD:

Si vous avez une **Version test** de **Super Hud** alors vous avez 10 recherches quotidiennes gratuites sur [Top Shark Pro](#) et des statistiques sur 10,000 mains sur [Hold'em Profiler](#) si elles ont été mises en ligne. La page d'accueil de la version gratuite de **Super HUD** s'affichera comme:

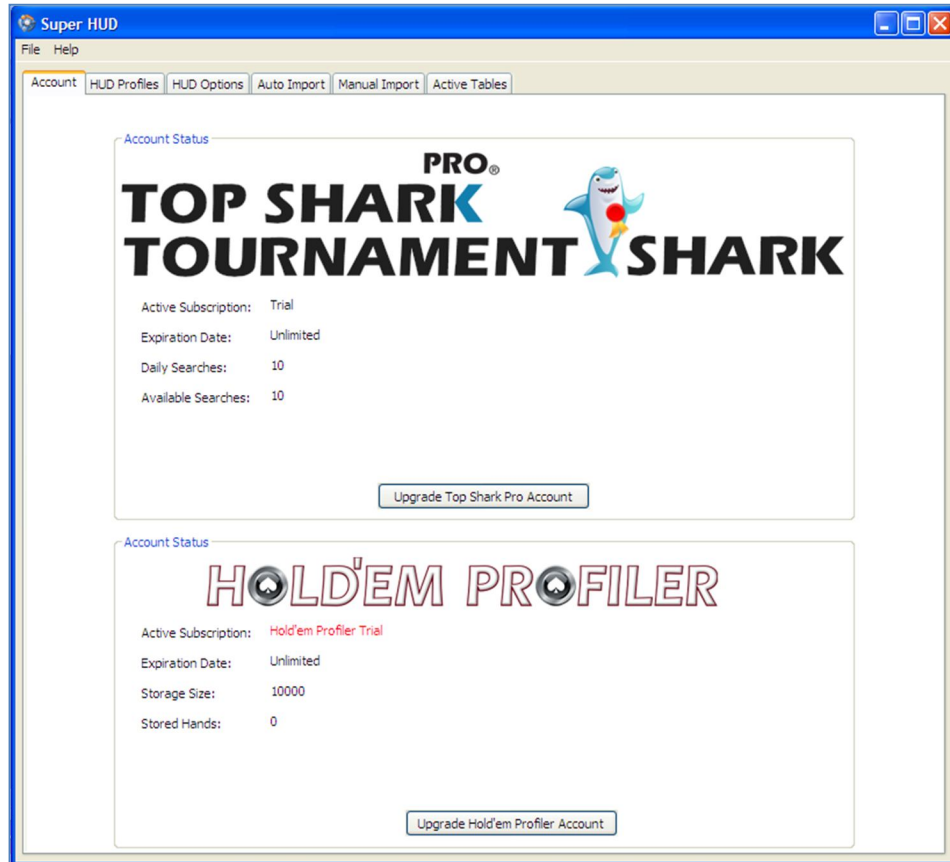

Les autres formes d'adhésions sont:

- **Argent**
- **Or**
- **Platine**

Plus de détails peuvent être obtenus sur le site internet de Poker Pro Lab:

www.pokerprolabs.com

4. Configuration Super HUD

Super HUD est accessible en cliquant sur l'onglet en haut de l'écran.

- **Profils HUD** – Créer et enregistrer de multiples profils basés sur les paramètres de groupe et de statistique que vous choisissez.
- **Options HUD** – Mettre en place des options pour les profils, des filtres et plus.

Importation Automatique – Mettre en place une importation automatique de l'historique des mains de tous les sites de poker acceptés.

- **Importation Manuelle** – Importer manuellement les fichiers d'historique des mains de votre disque dur, de Poker Tracker ou de Hold'em Manager.
- **Tables Actives** – Lorsque vous jouez en ligne, **Super HUD** peut fournir au joueur des statistiques sur chaque joueur de la table. Si vous accédez à **Super HUD** tout en jouant en ligne, toutes les tables sur lesquelles vous jouez s'afficheront là. Vous pouvez choisir pour laquelle des tables actives vous désirez voir apparaître les statistiques des joueurs et les statistiques des jeux.

Lorsque vous avez terminé le processus de paramétrage, la prochaine fois que vous jouerez au poker votre table s'affichera ainsi (en fonction de vos paramètres).

4.1 Onglet Profils HUD

Utilisez cet onglet pour sélectionner des profils. Vous trouverez ici une vaste sélection d'options à la fois pour les **Cash** et les **Tournois** comme:

- Cash - Hold'em Profiler (Cash)
- Cash - Hold'em Profiler + Calculateur Poker Pro (Cash)
- Hold'em Profiler & Top Shark Pro (Tournoi)
- Hold'em Profiler & Top Shark Pro + Calculateur Poker Pro (Tournoi)
- Top Shark Pro (Tournoi)
- Tournoi - Hold'em Profiler (Tournoi)
- Tournoi - Hold'em Profiler + Calculateur Poker Pro (Tournoi)

Utilisez cet onglet pour sélectionner des profils.

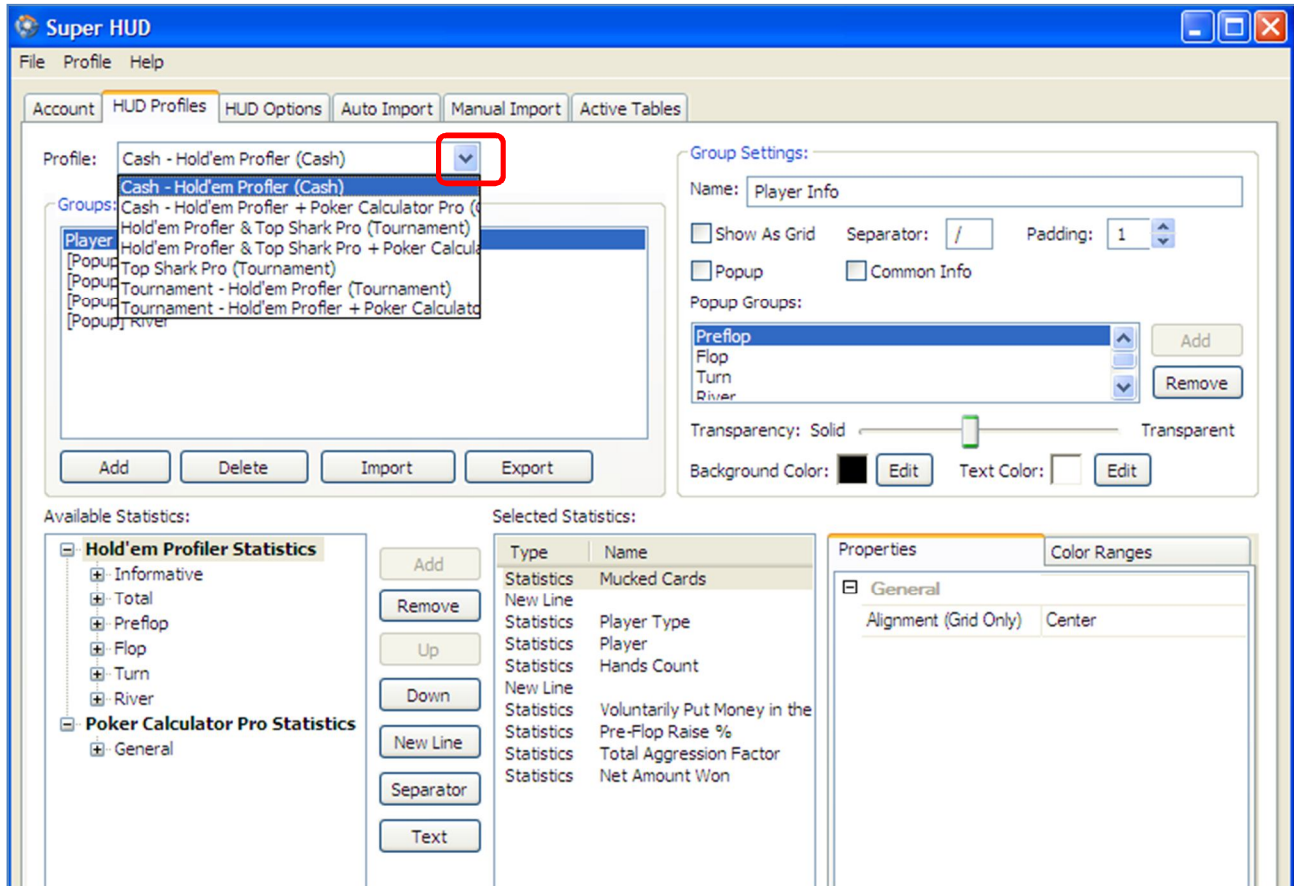

En plus de cela, vous pouvez créer un **Nouveau Profil** ou **Dupliquer un profil** à partir de l'option **Profil** dans le menu du haut.

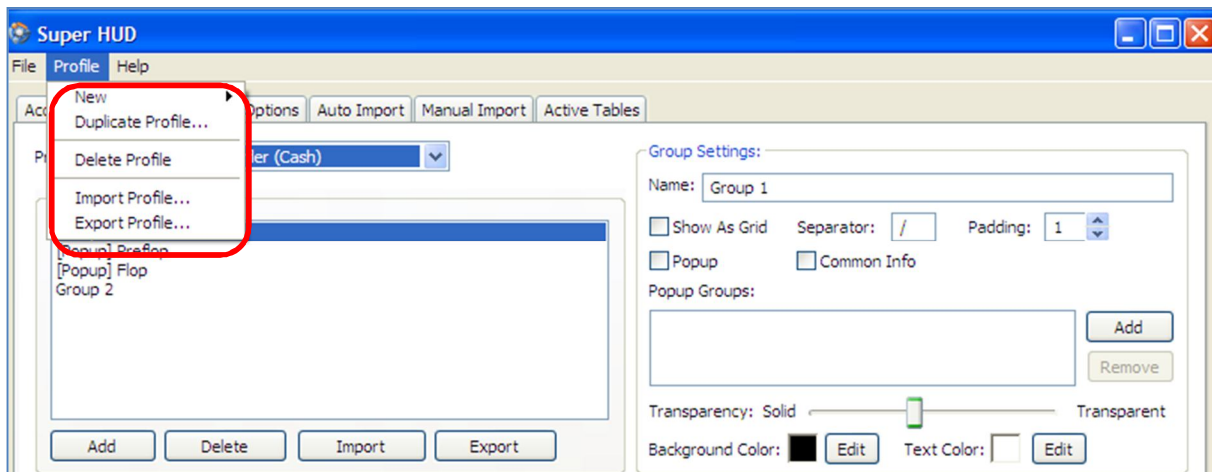

Ajouter un Empty Profile (Profil Vide)

Pour ajouter un profil vide, rendez-vous dans l'option **Profil** du menu du haut, puis cliquez sur **New Profile (Nouveau Profil)** puis **Empty Profile (Profil Vide)**.

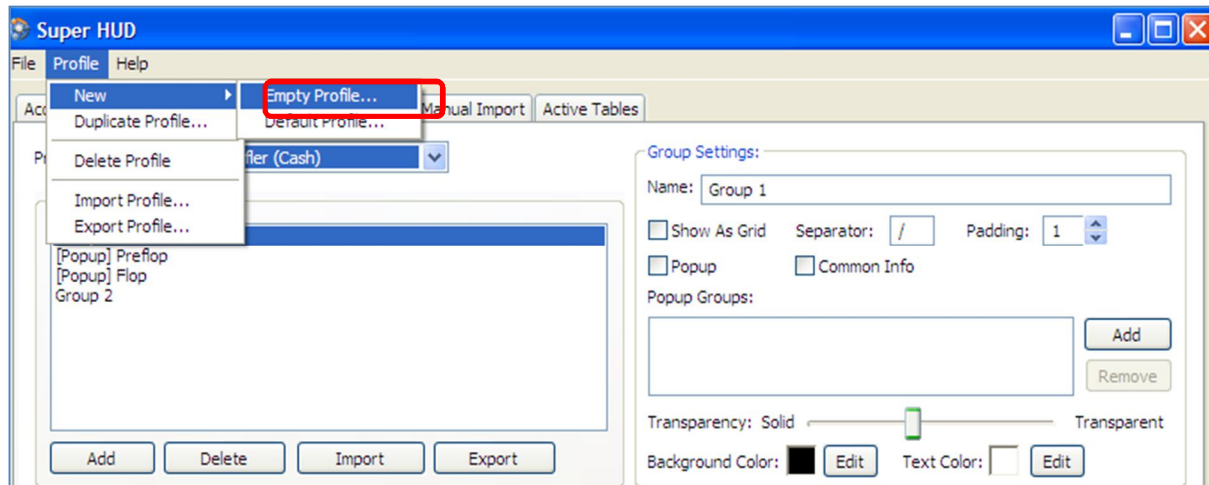

Nommez votre nouveau profil et sélectionnez soit **Cash** ou **Tournament (Tournoi)** en fonction de ce que vous voulez.

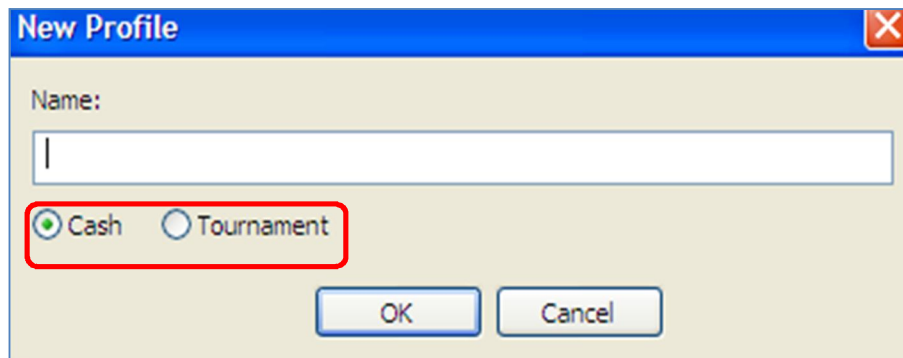

Ajouter un Profil Dupliqué

Sélectionnez le Profil que vous souhaitez dupliquer.

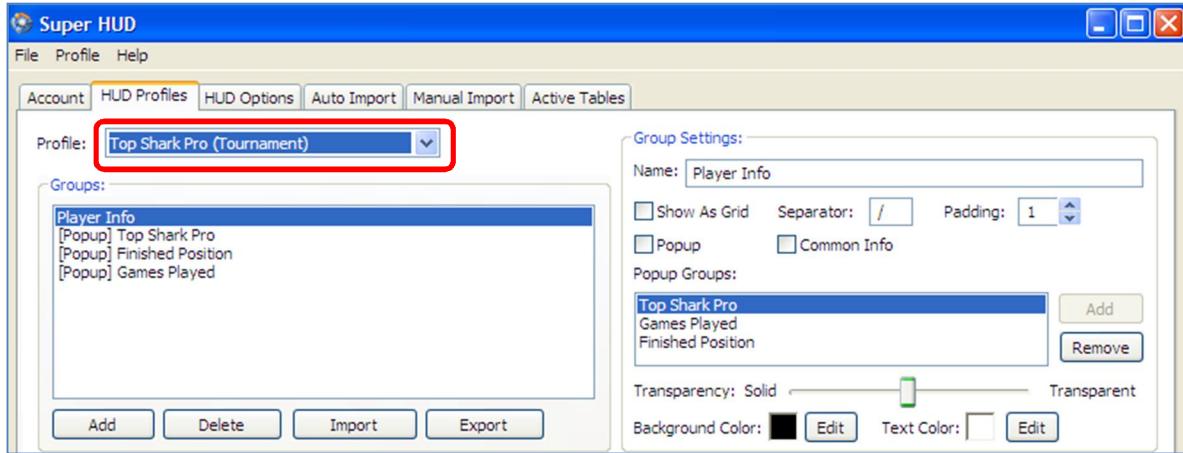

Puis allez dans le menu **Profile (Profil)** en haut, ensuite cliquez sur **Duplicate Profile (Dupliquer Profil)**.

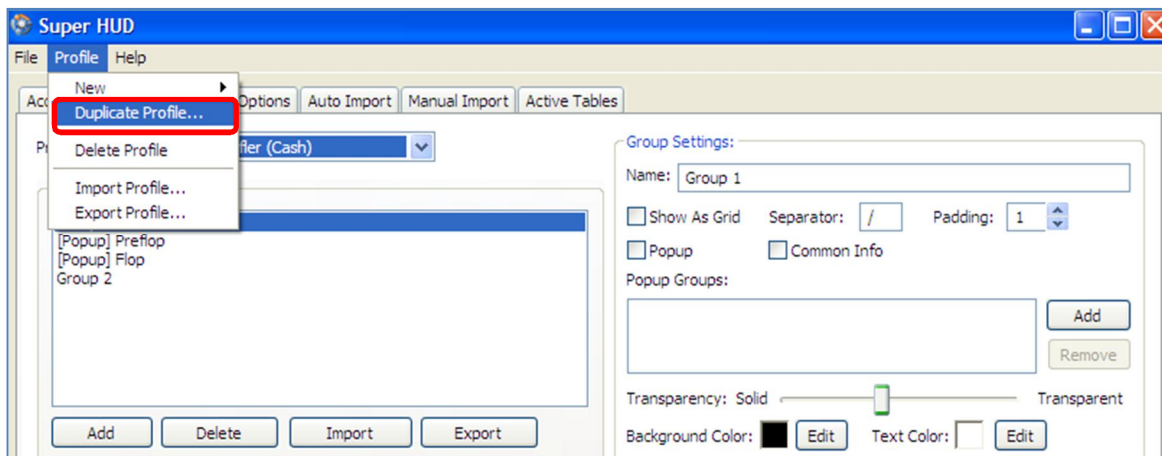

Renommez le Profil et cliquez sur **OK**.

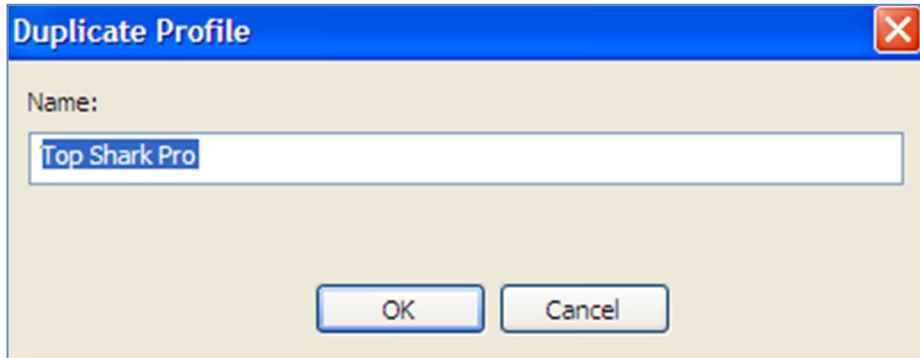

Ajouter des Groupes

Cliquez sur **Ajouter Groupe** pour commencer.

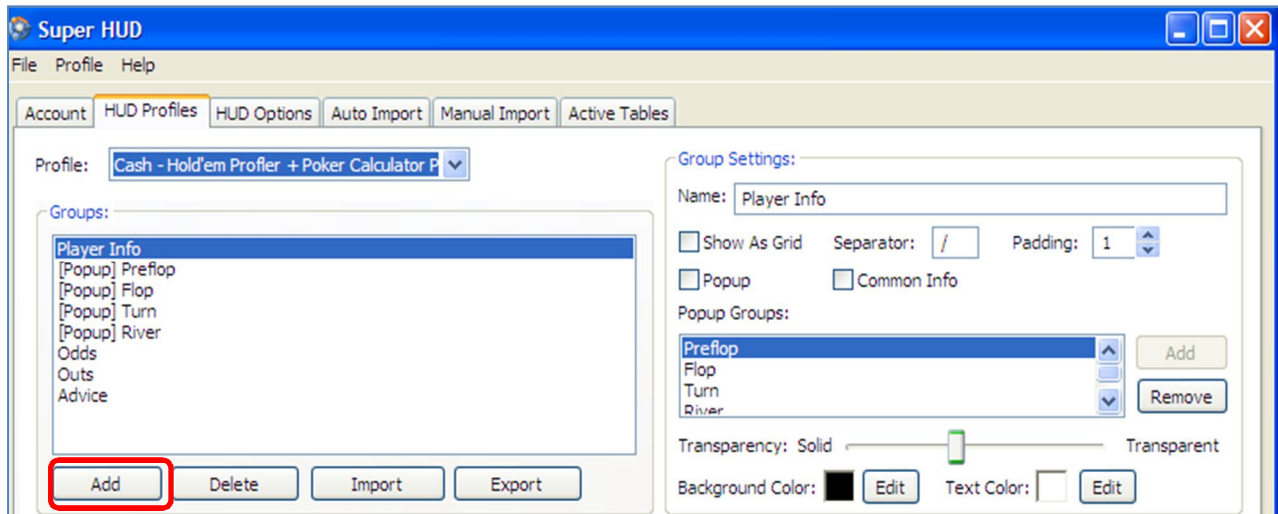

Ensuite votre nouveau groupe s'affiche – personnalisez vos **Paramétrages Groupes**:

1. Renommez le groupe
2. Sélectionnez l'information **Show As Grid (Montrer sur Une Grille)** ou **Popup**
3. Entrez un symbole de **Séparation**, comme / - il s'affichera entre chaque statistique que vous choisissez d'avoir
4. Changez l'option **Padding (Espace)** de 0 à 1 – cela ajoutera des espaces entre chaque statistique (plus facile à lire).

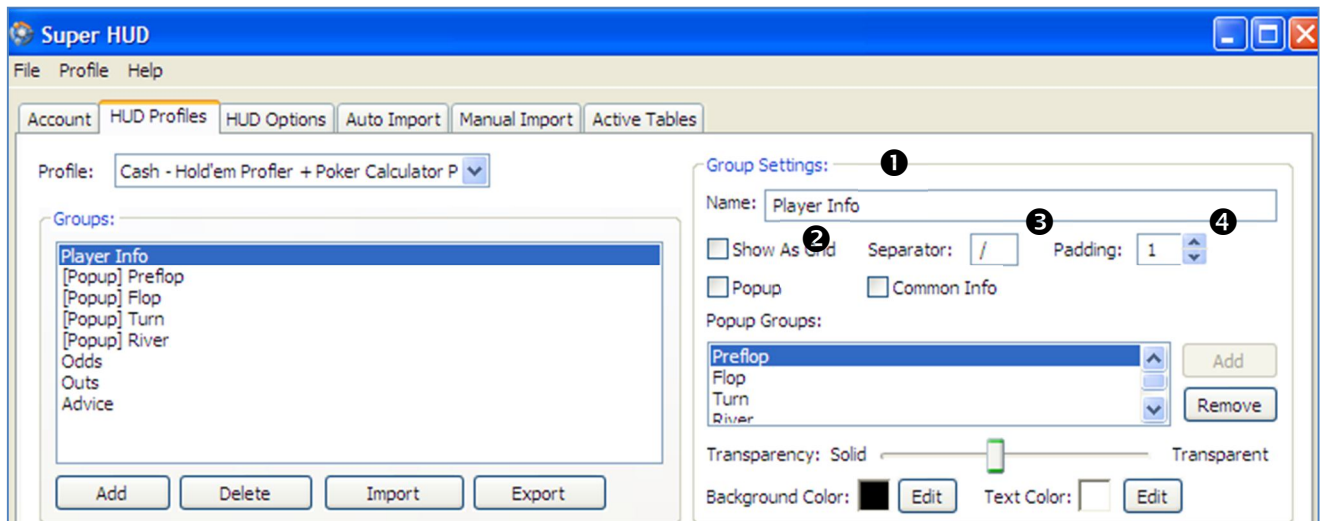

Dans le paramétrage de **Popup Groups (Popup Groupes)** vous pouvez **Ajouter** ou **Enlever** le popup groupes et définir différentes statistiques pour chacun comme vous le souhaitez. Les statistiques qui s'affichent pendant le jeu en ligne seront alors différentes pour chaque phase de la main.

Finissez vos paramètres de groups par:

1. Paramétrer la transparence des données
2. Choisir les couleurs du fond et du texte
 - Cliquez sur le bouton **Edit (Modifier)** pour voir les choix de couleur

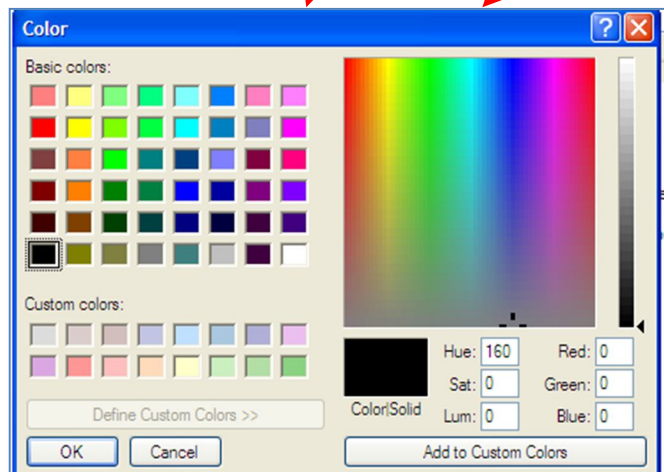
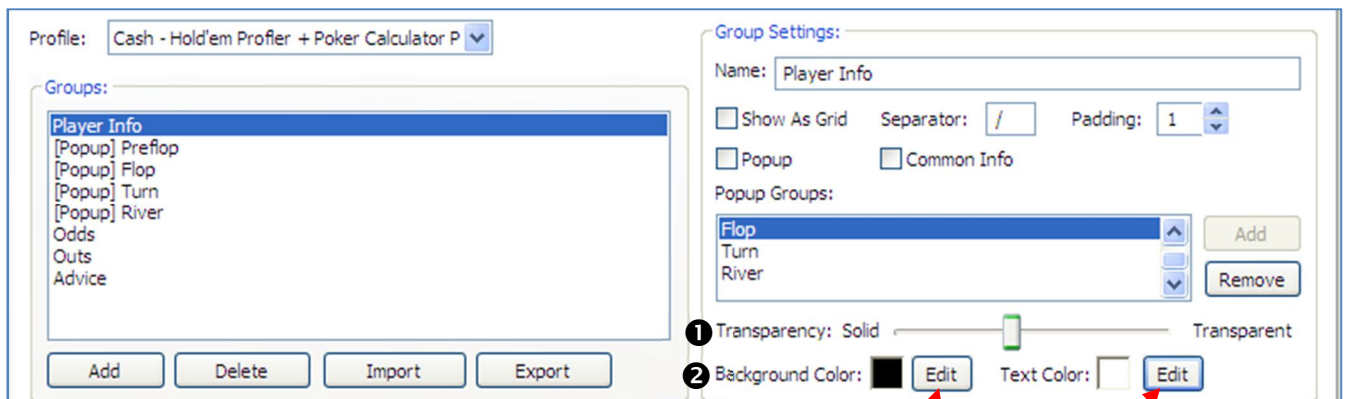

Continuez à paramétrer votre profil en choisissant les statistiques que vous souhaitez afficher lorsque vous jouez au poker. Utilisez les signes plus pour étendre les statistiques disponibles pour chaque groupe.

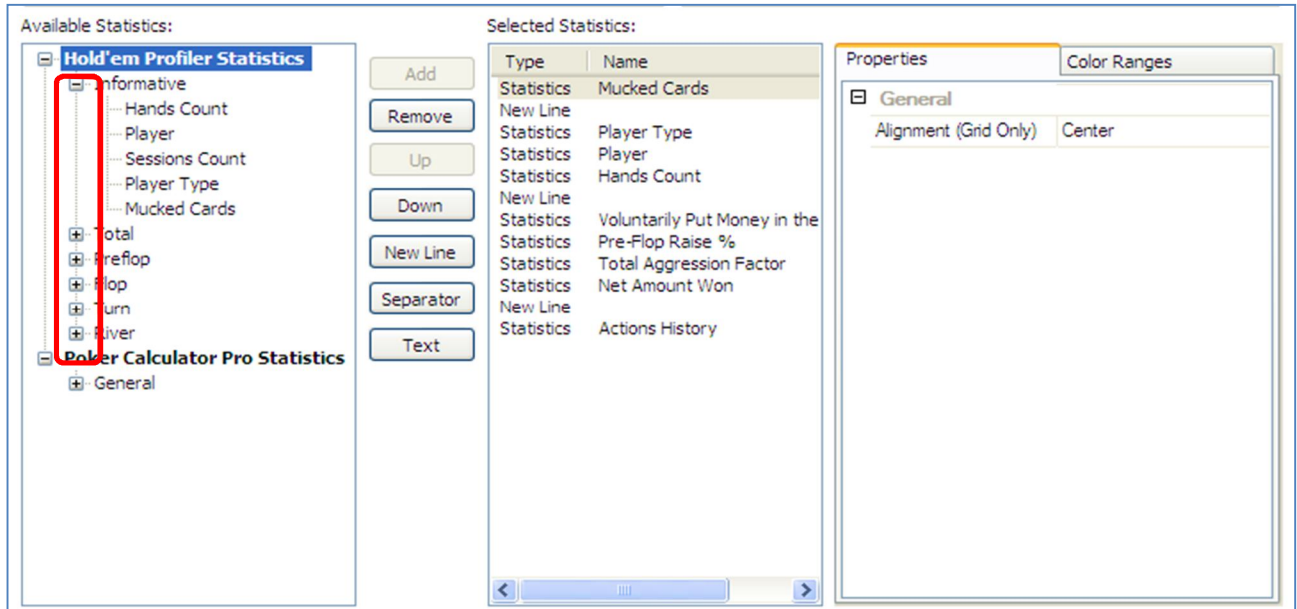

Sélectionnez chaque statistique souhaitée, et cliquez sur le bouton **Ajouter**. En meme tant que vous faites votre selection elles apparaitront dans la zone **Statistiques Sélectionnées**.

Type	Name
Statistics	Mucked Cards
New Line	
Statistics	Player Type
Statistics	Player
Statistics	Hands Count
New Line	
Statistics	Voluntarily Put Money in the
Statistics	Pre-Flop Raise %
Statistics	Total Aggression Factor
Statistics	Net Amount Won
New Line	
Statistics	Actions History
Statistics	Hands Count

The 'Hands Count' entry at the bottom of the table is highlighted with a red box. To the right of the table is the 'Properties' panel, with the 'General' tab selected, showing settings for Font (Tahoma 9), Text Color, Background, Prefix, Suffix, Format, Alignment (Grid Only) (Left), and Position (All Positions).

Par la suite, définissez les statistiques à afficher en:

- Changeant l'ordre des statistiques sélectionnées (cliquez sur la statistique que vous voulez bouger puis sur le bouton **Up (Monter)** ou **Down (Descendre)**)
- Ajoutant une nouvelle ligne, un séparateur ou du texte comme souhaité.

Type	Name
Statistics	Hands Count
Statistics	Player
Statistics	Preflop Aggression Factor
New Line	
Separator	
Text	Testing

The 'Up' button in the central toolbar is highlighted with a red box. The 'Properties' panel on the right shows the 'General' tab with settings for Font (Tahoma 9), Color, Background, Text (Testing), and Alignment (Grid Only) (Left).

Chaque statistique sélectionnée peut être formatée en utilisant les options montrées ci-dessous:

Propriétés:

Cliquez sur l'option pour changer puis cliquez l'icône changer qui s'affiche à droite.

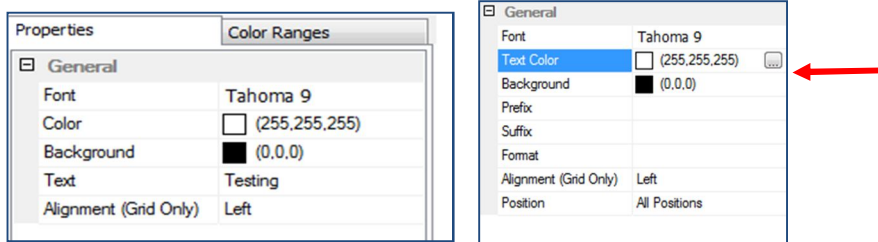

Palette de Couleur:

Cliquez sur le bouton **Add (Ajouter)** pour choisir vos préférences de couleur.

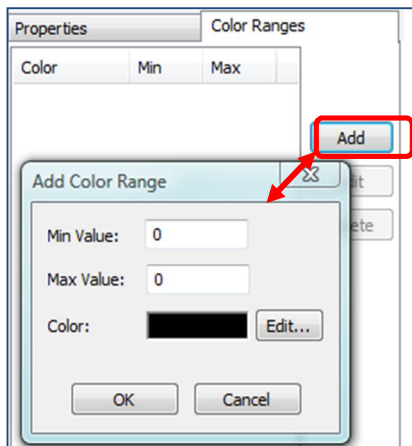

4.2 Options HUD

Créez des paramètres pour:

1. *Profils par défaut* – Sélectionnez un des profils créés dans l'onglet profils HUD à partir de la liste déroulante.

Account HUD Profiles HUD Options Auto Import Manual Import Active Tables

Profiles

Default Cash Profile:

Default Tournament Profile:

Account HUD Profiles HUD Options Auto Import Manual Import Active Tables

Profiles

Default Cash Profile:

Default Tournament Profile:

Hand Filters

Default Cash Hands Filter:

Tournament - Hold'em Profiler + Poker Calculator
Tournament - Hold'em Profiler
Top Shark Pro
Hold'em Profiler & Top Shark Pro + Poker Calculator
Hold'em Profiler & Top Shark Pro

2. *Filtres par défaut* – Sélectionnez l'un des filtres créés dans [Hold'em Profiler](#) ou [Top Shark Pro](#) ou dans [Calculateur Poker Pro](#) à partir de la liste déroulante.

Hand Filters

Default Cash Hands Filter: Edit

Default Tournament Hands Filter: Edit

3. *Vue Carte Terminée* – Utilisez les flèches pour sélectionner le # de secondes pendant lequel vous souhaitez voir les cartes terminées visibles en jouant. Vous pouvez choisir jusqu'à 30 secondes de temps de vision des cartes terminées grâce à cette option.

Mucked Cards

Show for: seconds

4. *Filtres Tournoi* – Sélectionnez le Type de Tournoi et de Filtre à partir de la liste déroulante. Les choix sont tirés de ce que vous avez créé dans [Hold'em Profiler](#) ou [Top Shark Pro](#) ou dans [Calculateur Poker Pro](#).

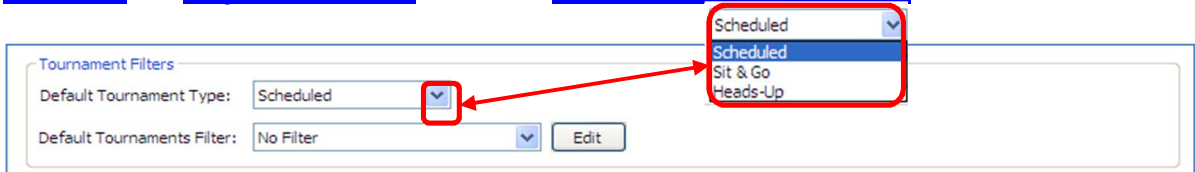

5. *Thèmes des tables* – Sélectionnez un thème de table à partir de l'un des sites de poker acceptés.

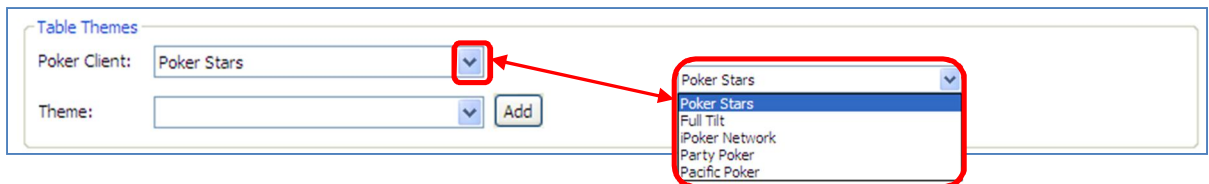

4.3 Importation Automatique

Mettez en place une importation automatique de vos fichiers d'historique des mains des trois sites internet acceptés. La première étape du processus est de s'assurer que vos fichiers d'historique des mains soient sauvegardés sur le site que vous utilisez pour jouer au poker.

Super HUD fournit un lien des étapes à suivre pour chaque site accepté – **cliquez** simplement sur le **nom** du site puis sur le lien qui s'affiche.

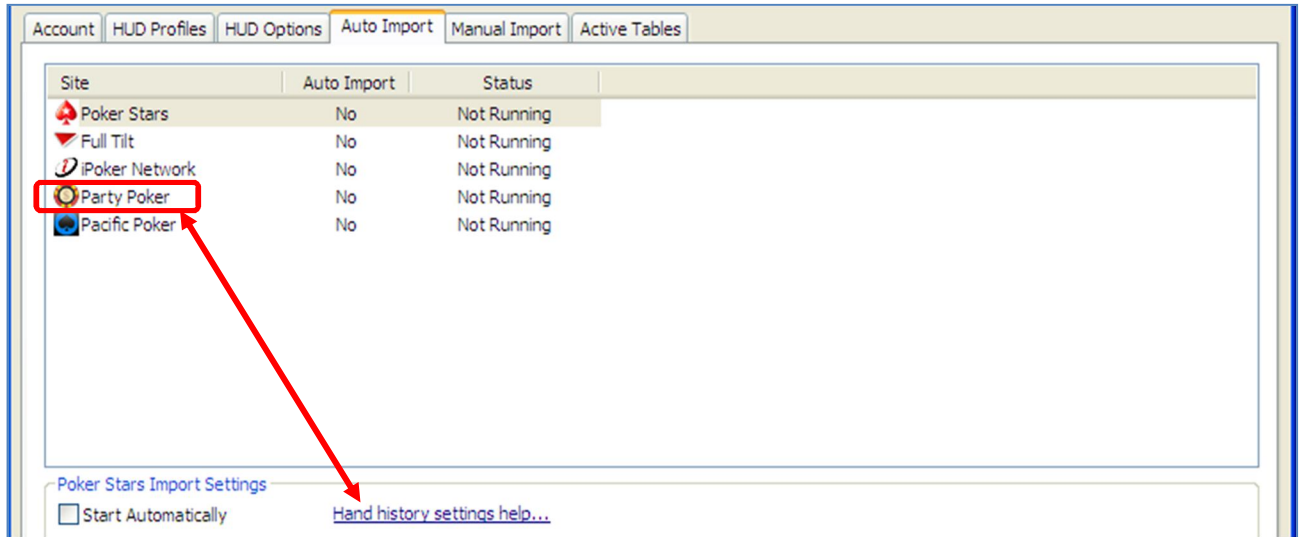

Après confirmation que votre site de poker sauvegarde votre historique de main, cliquez dans la case **Start Automatically (Démarrer Automatiquement)**.

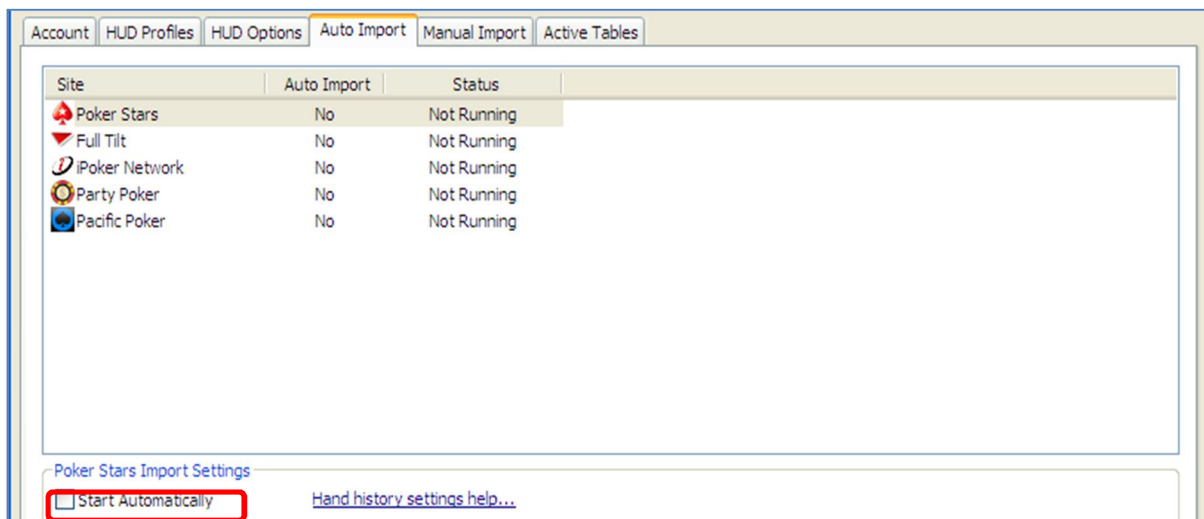

L'étape suivante est soit de localiser les dossiers à partir de votre disque dur (cliquez sur le bouton **Ajouter Dossier**) où sont sauvegardés vos historiques demain pour compléter le processus, ou d'utiliser l'option **Auto Detect Folders (Dossier Détecter Automatiquement)** (cliquez sur le bouton). Lorsque vos dossiers ont chargé, cliquez sur le bouton **Start Auto Import (Démarrer Importation Automatique)**. Le statut d'importation des données s'affichera pendant le processus d'importation.

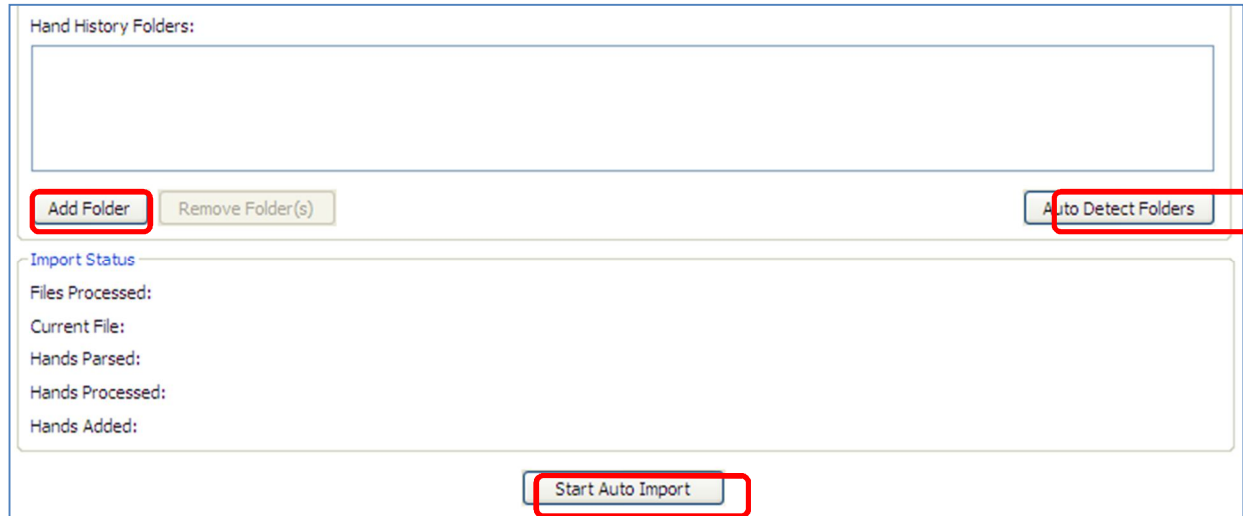

4.4 Importation Manuelle

Si vous ne jouez pas sur l'un des sites de poker accepté, vous pouvez importer manuellement votre historique de mains dans **Super HUD**.

Sélectionnez **Import From Files (Importer à Partir des Fichiers)** ou **Folders (Dossiers)** pour localiser vos fichiers d'historique des mains gardés sur votre disque dur.

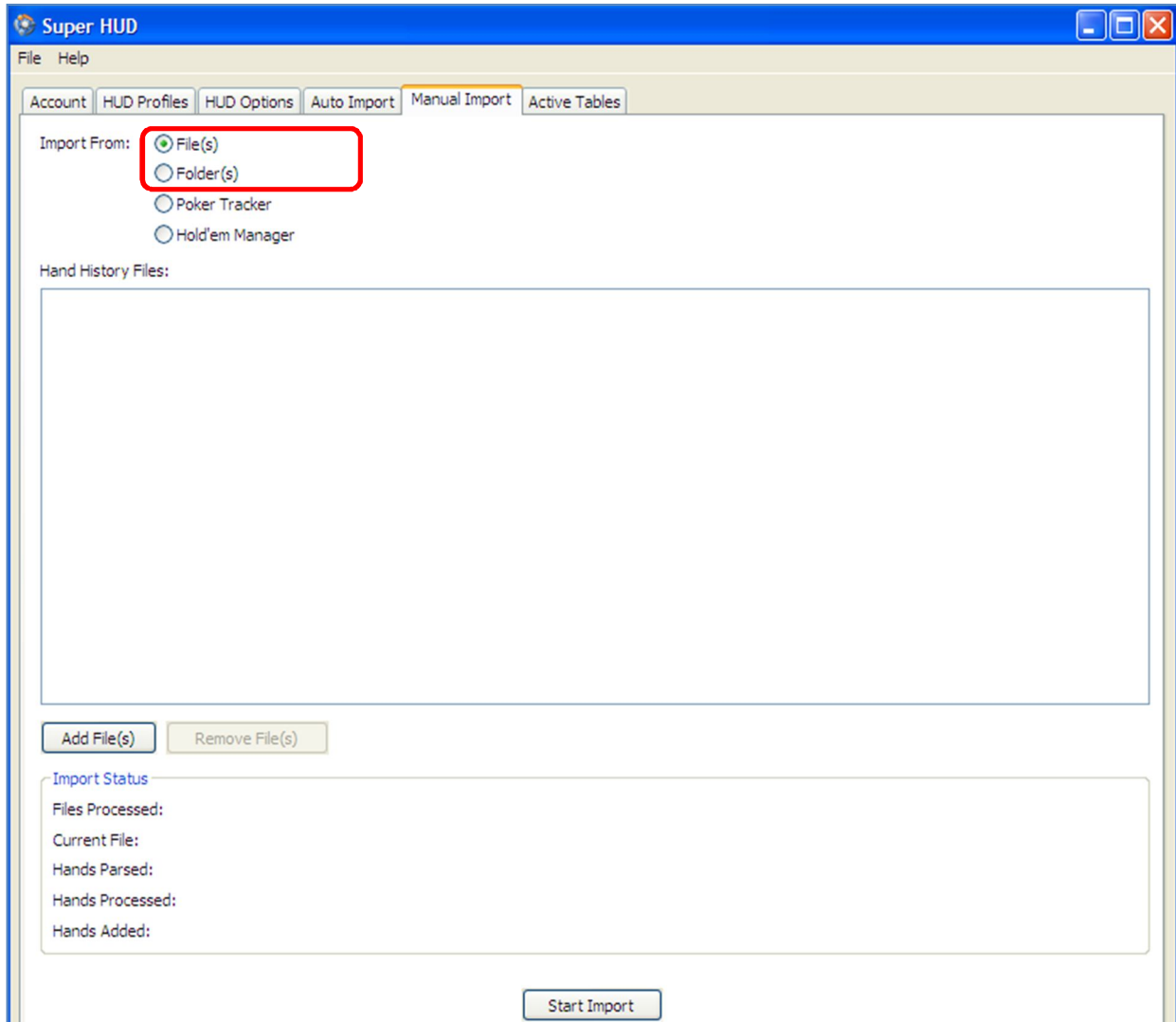

Sélectionnez **Import from Poker Tracker (Importer de Poker Tracker)** ou **Hold'em Manager** pour localiser vos fichiers d'historique de main gardés sur l'outil en ligne. Pour compléter l'importation, terminez les paramètres de la base de données comme montré ci-dessous. Cliquez sur le bouton **Start Import (Commencez Importation)** pour commencer le transfert de fichiers.

Lorsque vous installez **Poker Tracker** ou **Hold'em Manager**, vous pouvez spécifier ces paramètres. Si vous n'êtes pas sûr d'avoir des paramètres corrects, contactez la société appropriée et ils devraient être capables de vous aider. Si vous laissez les paramètres par défaut, ce processus devrait fonctionner normalement.

Account HUD Profiles HUD Options Auto Import Manual Import Active Tables

Import From: File(s)
 Folder(s)
 Poker Tracker
 Hold'em Manager

Database Settings

SQL Server: PostgreSQL

Host: localhost

Port: 5432

User Name: postgres

Password:

Database:

Import Status

Files Processed:

Current File:

Hands Parsed:

Hands Processed:

Hands Added:

Start Import

4.5 Tables Actives

Lorsque vous jouez au poker sur l'un des sites acceptés, vous pourrez choisir une table active et faire les changements des paramètres suivants comme désiré:

1. Paramétrages de la Table
2. Filtres de Statistiques des Mains
3. Filtres de Statistiques des Tournois

La table sélectionnée peut également être amenée sur l'avant de votre écran d'ordinateur en cliquant sur le bouton **Bring Table to Front (Amener Table sur L'avant)**.

- Table Settings:** Includes checkboxes for 'Show HUD', 'Tournament', and 'Real Money'. It features dropdown menus for 'Table Size', 'Table Name', 'HUD Profile', 'Table Theme', and 'My Seat'. There is also an 'Edit Theme Layout' checkbox.
- Hands Statistics Filters:** Includes a 'Hands Filter' dropdown with an 'Edit' button. It has a spinner for 'Hands statistics from the last' (set to 0) and checkboxes for 'This table statistics only', 'This tournament statistics only', and 'Current level statistics only'. It also includes 'Player Type Rules' with an 'Edit' button and a checkbox for 'Player types based on filters'.
- Tournament Statistics Filters:** Includes a 'Tournament Type' dropdown, a 'Tournaments Filter' dropdown with an 'Edit' button, and a spinner for 'Tournaments statistics from the last' (set to 0).

A red box highlights the 'Bring Table To Front' button at the bottom center of the window.

5. Super HUD – Caractéristiques Supplémentaires

Les deux produits autonomes de *Poker Pro Labs*, [Calculateur Poker Pro](#) et [Tournament Shark](#), ont désormais été intégrés à **Super HUD**.

La fonctionnalité principale de ces deux produits est restée la même. Cependant, en raison de la nouvelle technologie utilisée pour intégrer sur **Super HUD**, leur utilisation a désormais été simplifiée:

- ✓ Un utilisateur n'a plus besoin de personnaliser sa table de poker – les outils fonctionnent avec tous les paramètres et tailles de tables.
- ✓ Les outils supportent tous les thèmes de tables (*aka skins*)

5.1 Super HUD propose [Calculateur Poker Pro](#)

Calculateur Poker Pro est un calculateur avancé de côtes de poker. Il fournit un suivi Presque en temps réel des joueurs, des côtes des pots, du classement des cartes et d'autres facteurs, et utilise ces données pour vous fournir, vous le joueur, des recommandations de jeux et des informations supplémentaires vitales pour vous aider à donner le meilleur de vous-même.

Chaque fois que c'est votre tour de miser, **Calculateur Poker Pro** vous suggèrera la meilleure action à faire – que ce soit *se coucher*, *voir*, *miser*, *relancer* ou *check*. Votre pourcentage de chance de gain et votre classement de carte sera également affiché, ainsi que les côtes du pot. Avec **Super HUD**, les caractéristiques de recommandations explicites au joueur sur sa façon de jouer – *miser*, *se coucher* ou *relancer* sont remplacées par la Barre de Force de la Main qui vous montre la force globale de votre main.

Calculateur Poker Pro est fourni avec une gamme importante de profils par défaut, ce qui fait une bonne base pour la plupart des joueurs. Ces profils peuvent être totalement personnalisés pour qu'avec le temps vous puissiez « apprendre » à **Calculateur Poker Pro** plus de choses sur votre style de jeu, lui permettant d'adapter ses services pour vous aider à mieux jouer selon votre style – mais encore en mieux!

Plus de détails sur le **Calculateur Poker Pro** en lisant le [Guide Utilisateur Calculateur Poker Pro](#).

5.2 Super HUD propose [Tournament Shark](#)

Tournament Shark est un outil impressionnant et captivant qui vous aide à vous détendre et à profiter de votre temps libre. **Tournament Shark** supporte tous les tournois (MTT, SnGs & Heads-Up) sur la plupart des sites de poker connus.

Tournament Shark vous permet d'obtenir des informations importantes sur les joueurs contre lesquels vous jouez en tournoi *sans* avoir à chercher ces informations.

Tournament Shark affiche toutes les informations pertinentes sur vos concurrents dans une fenêtre pratique, automatique qui s'affiche juste sous la table de poker.

Plus de détails sur **Tournament Shark** en lisant le [Guide Utilisateur Tournament Shark](#).

5.3 Salles de Poker Acceptées

Pour la dernière liste mise à jour des sites acceptés veuillez vous rendre sur – www.pokerprolabs.com et www.holdemprofiler.com .

